



CERTIDÃO INTEIRO TEOR DIGITAL

DADOS DO SOLICITANTE	
Nome: JORGE OMAR BORSA	
CPF/CNPJ: 131.986.100-87	
Email: negocios@more-sc.com.br	
DADOS DA EMPRESA	
Nome: MORE SINALIZACAO E CONSTRUCAO LTDA	
NIRE: 42202372817	
ARQUIVAMENTO SOLICITADO	
Número Arquivamento	Páginas
20225791382	9
TOTAL DE PÁGINAS	9
DADOS DE CONTROLE DA CERTIDÃO	
Código de controle: 99.994.868.135.45	
Emissão: 26/07/2024 10:11:27	

SANTA CATARINA, Sexta-Feira, 26 de Julho de 2024

LUCIANO LEITE KOWALSKI
SECRETÁRIO-GERAL

Protocolo: 243011555





http://assinador.pscs.com.br/assinadorweb/autenticacao?chave1=4mjix3u0c84vRcf0j6059c&chave2=Ug8cwsph-c6kj5CvIRA
ASSINADO DIGITALMENTE POR: 13198610087-JORGE OMAR BORSA|00628197985-THIAGO ALENCAR BORSA|34727264900-ERNESTO LUIZ MUNIZ MOREIRA

**VIGÉSSIMA ALTERAÇÃO CONTRATUAL
MORE SINALIZAÇÃO E CONSTRUÇÃO LTDA.
CNPJ - 01.993.902/0001-39**

Pelo presente instrumento particular, **JORGE OMAR BORSA**, brasileiro, natural de Bagé/RS, casado sob o regime de comunhão universal, empresário, nascido em 04 de Junho de 1953, residente e domiciliado à rua das Baleias Franca, 166 – Apto 301 – Jurerê Internacional – CEP: 88053-515 – Florianópolis/SC, portador da Carteira de Identidade nº 1.008.398-7 emitida pela SSP/SC e CPF nº 131.986.100-87, **ERNESTO LUIZ MUNIZ MOREIRA**, brasileiro, natural de – Joaçaba/SC, divorciado, engenheiro civil, nascido em 26 de Fevereiro de 1959, residente e domiciliado à rua Almirante Alvim, 452 – Apto 1008 – Bloco A – Centro – CEP: 88015-380 – Florianópolis/SC, portador da Carteira de Identidade nº 1/R 547.659 emitida pela SSP/SC, CPF nº 347.272.649-00 e CREA/SC nº 11.728-D – PRV 15.850-2/SC e **THIAGO ALENCAR BORSA**, brasileiro, natural de Joinville/SC, casado sob o regime de comunhão parcial de bens, nascido em 21 de Julho de 1980, Administrador de Empresas, residente e domiciliado a Rua General Estilac Leal, 75 – Apto 404 – Coqueiros – CEP: 88080-760 – Florianópolis/SC, portador da Carteira de Identidade No 3.443.467-4 emitida pela SSP/SC e CPF No 006.281.979-85, únicos sócios componentes da sociedade limitada sob a denominação social de **MORE Sinalização e Construção Ltda.**, com sede a Rua Ivo Vicente Coelho, s/ nº – Quadra 02 – Lote 20 – Forquilhas – CEP: 88.107-110 – São José/SC, com contrato social devidamente registrado nesta **JUCESC** sob nº 422,0237281,7 em 15 de Julho de 1997, primeira alteração contratual sob nº 422,0237281,7 em 10 de Setembro de 1997, segunda alteração contratual sob nº 990387550 em 05 de Maio de 1999, terceira alteração contratual sob nº 990616630 em 28 de Julho de 1999, quarta alteração contratual sob nº 990855643 em 27 de Setembro de 1999, quinta alteração contratual sob nº 000514101 em 16 de Maio de 2000, sexta alteração contratual sob nº 20011105100 em 21 de Agosto de 2001, sétima alteração contratual sob nº 20021166439 em 10 de Junho de 2002, oitava alteração contratual sob nº 20032937628 em 16 de Janeiro de 2004, nona alteração contratual sob nº 20042045428 em 20 de Julho de 2004, décima alteração contratual sob nº 20073311758 em 05 de Dezembro de 2007, décima primeira alteração contratual sob nº 200818669452 em 26 de junho de 2008, décima segunda alteração contratual sob nº 42202372817 em 08 de Maio de 2009, décima terceira alteração contratual sob nº 20092719066 em 08 de setembro de 2009, décima quarta alteração contratual sob nº 20121147118, décima quinta alteração contratual sob nº 20122555350 em 27 de Agosto de 2012, décima sexta alteração contratual sob nº 20178243337 em 17 de Abril de 2017, décima sétima alteração contratual sob nº 20189303840 em 14 de Maio de 2018, décima oitava alteração contratual sob nº 20219597146 em 02 de Março de 2021 e décima nona



Junta Comercial do Estado de Santa Catarina

Certifico o Registro em 07/04/2022 Data dos Efeitos 07/04/2022

Arquivamento 20225791382 Protocolo 225791382 de 07/04/2022 NIRE 42202372817

Nome da empresa MORE SINALIZACAO E CONSTRUCAO LTDA

Este documento pode ser verificado em <http://regin.jucesc.sc.gov.br/autenticacaoDocumentos/autenticacao.aspx>

Chancela 104221459909566

Esta cópia foi autenticada digitalmente e assinada em 07/04/2022 Blasco Borges Barcellos - Secretário-geral em exercício

07/04/2022

alteração contratual sob nº 20225950570 em 29 de Março de 2022, resolvem em comum acordo **ALTERAR** o referido contrato social, regulada pela a Lei 10.406/2002, que se regerá pelas cláusulas e condições seguintes:

CLÁUSULA QUINTA – Do Capital Social e das Quotas:

I – O capital social que era de R\$ 3.000.000,00 (três milhões de reais) passa a ser de R\$ 6.000.000,00 (seis milhões de reais), com um aumento real de R\$ 3.000.000,00 (três milhões de reais) proveniente da Incorporação de Lucros Acumulados, a ser distribuídos entre os sócios da seguinte forma:

JORGE OMAR BORSA 5.370.000 (cinco milhões e trezentas e setenta e cinco mil) quotas no valor de R\$ 5.370.000,00 (cinco milhões e trezentos e setenta e cinco mil reais),

ERNESTO LUIZ MUNIZ MOREIRA 30.000 (trinta mil) quotas no valor de R\$ 30.000,00 (trinta mil reais), e

THIAGO ALENCAR BORSA 600.000 (seiscentos mil) quotas no valor de R\$ 600.000,00 (seiscentos mil reais).

Totalizando 6.000.000 (seis milhões) de quotas no valor de R\$ 6.000.000,00 (seis milhões de reais).

Parágrafo Primeiro: As quotas são indivisíveis em relação à sociedade a qual não reconhecerá mais que um titular para cada quota e cada quota dará direito a um voto nas deliberações sociais.

Parágrafo Segundo: A responsabilidade de cada sócio é restrita ao valor de suas quotas, mas todos respondem solidariamente pela integralização do capital social conforme o artigo 1.052 da Lei 10.406/2002.

Parágrafo Terceiro: Os sócios não respondem subsidiariamente pelas obrigações sociais.

**CONSOLIDAÇÃO
MORE SINALIZAÇÃO E CONSTRUÇÃO LTDA.
CNPJ - 01.993.902/0001-39**

Pelo presente instrumento particular, **JORGE OMAR BORSA**, brasileiro, natural de Bagé/RS, casado sob o regime de comunhão universal, empresário, nascido em 04 de Junho de 1953, residente e domiciliado à rua das Baleias Franca, 166 – Apto 301 – Jurerê Internacional – CEP: 88053-515 –



Junta Comercial do Estado de Santa Catarina

07/04/2022

Certifico o Registro em 07/04/2022 Data dos Efeitos 07/04/2022

Arquivamento 20225791382 Protocolo 225791382 de 07/04/2022 NIRE 42202372817

Nome da empresa MORE SINALIZACAO E CONSTRUCAO LTDA

Este documento pode ser verificado em <http://regin.jucesc.sc.gov.br/autenticacaoDocumentos/autenticacao.aspx>

Chancela 104221459909566

Esta cópia foi autenticada digitalmente e assinada em 07/04/2022 Blasco Borges Barcellos - Secretário-geral em exercício

Florianópolis/SC, portador da Carteira de Identidade nº 1.008.398-7 emitida pela SSP/SC e CPF nº 131.986.100-87, **ERNESTO LUIZ MUNIZ MOREIRA**, brasileiro, natural de – Joaçaba/SC, divorciado, engenheiro civil, nascido em 26 de Fevereiro de 1959, residente e domiciliado à rua Almirante Alvim, 452 – Apto 1008 – Bloco A – Centro – CEP: 88015-380 – Florianópolis/SC, portador da Carteira de Identidade nº 1/R 547.659 emitida pela SSP/SC, CPF nº 347.272.649-00 e CREA/SC nº 11.728-D – PRV 15.850-2/SC e **THIAGO ALENCAR BORSA**, brasileiro, natural de Joinville/SC, casado sob o regime de comunhão parcial de bens, nascido em 21 de Julho de 1980, Administrador de Empresas, residente e domiciliado a Rua General Estilac Leal, 75 – Apto 404 – Coqueiros – CEP: 88080-760 – Florianópolis/SC, portador da Carteira de Identidade No 3.443.467-4 emitida pela SSP/SC e CPF No 006.281.979-85, únicos sócios componentes da sociedade limitada sob a denominação social de **MORE Sinalização e Construção Ltda.**, com sede a Rua Ivo Vicente Coelho, s/ nº – Quadra 02 – Lote 20 – Forquilhas – CEP: 88.107-110 – São José/SC, com contrato social devidamente registrado nesta **JUCESC** sob nº 422,0237281,7 em 15 de Julho de 1997, primeira alteração contratual sob nº 422,0237281,7 em 10 de Setembro de 1997, segunda alteração contratual sob nº 990387550 em 05 de Maio de 1999, terceira alteração contratual sob nº 990616630 em 28 de Julho de 1999, quarta alteração contratual sob nº 990855643 em 27 de Setembro de 1999, quinta alteração contratual sob nº 000514101 em 16 de Maio de 2000, sexta alteração contratual sob nº 20011105100 em 21 de Agosto de 2001, sétima alteração contratual sob nº 20021166439 em 10 de Junho de 2002, oitava alteração contratual sob nº 20032937628 em 16 de Janeiro de 2004, nona alteração contratual sob nº 20042045428 em 20 de Julho de 2004, décima alteração contratual sob nº 20073311758 em 05 de Dezembro de 2007, décima primeira alteração contratual sob nº 200818669452 em 26 de junho de 2008, décima segunda alteração contratual sob nº 42202372817 em 08 de Maio de 2009, décima terceira alteração contratual sob nº 20092719066 em 08 de setembro de 2009, décima quarta alteração contratual sob nº 20121147118, décima quinta alteração contratual sob nº 20122555350 em 27 de Agosto de 2012, décima sexta alteração contratual sob nº 20178243337 em 17 de Abril de 2017, décima sétima alteração contratual sob nº 20189303840 em 14 de Maio de 2018, décima oitava alteração contratual sob nº 20219597146 em 02 de Março de 2021 e décima nona alteração contratual sob nº 20225950570 em 29 de Março de 2022, resolvem em comum acordo **CONSOLIDAR** o referido contrato social, regulada pela a Lei 10.406/2002, que se regerá pelas cláusulas e condições seguintes:

CLÁUSULA PRIMEIRA – Da Firma Social:

A sociedade gira sob a Denominação Social de “**MORE Sinalização e Construção Ltda.**”, que se rege pelo presente Contrato Social, nos termos da Lei No 10.406/2002, Capítulo II – Da Sociedade Limitada.

CLÁUSULA SEGUNDA – Da Sede, Filiais, Agências ou Sucursais:

A sociedade tem sua sede na cidade de São José/SC, Rua Ivo Vicente Coelho, s/ nº – Quadra 02 – Lote 20 – Forquilhas – CEP: 88.107-110, podendo



Junta Comercial do Estado de Santa Catarina

07/04/2022

Certifico o Registro em 07/04/2022 Data dos Efeitos 07/04/2022

Arquivamento 20225791382 Protocolo 225791382 de 07/04/2022 NIRE 42202372817

Nome da empresa MORE SINLIZACAO E CONSTRUCAO LTDA

Este documento pode ser verificado em <http://regin.jucesc.sc.gov.br/autenticacaoDocumentos/autenticacao.aspx>

Chancela 104221459909566

Esta cópia foi autenticada digitalmente e assinada em 07/04/2022 Blasco Borges Barcellos - Secretário-geral em exercício

estabelecer filiais, agências, sucursais, depósitos e escritórios em qualquer ponto do território nacional, por deliberação dos sócios.

CLÁUSULA TERCEIRA – Do Objeto Social:

O objetivo da sociedade é:

- Projetos, Execução e Construção Civil em Geral;
- Incorporação de Imóveis;
- Empreitadas;
- Obras de Saneamento;
- Comércio de Material de Construção;
- Terraplanagem;
- Pavimentação;
- Prestação de Serviços de Mão de Obra em Geral;
- Assessoria na Área de Construção Civil;
- Assessoria na Área de Administração Pública e Sociedade;
- Pintura para Sinalização em Pistas Rodoviárias;
- Fabricação e Colocação de Placas, Tachões, Defensas e Pórticos;
- Fabricação de Artefatos de Cimento;
- Conservação de Rodovias;
- Locação de Máquinas e Equipamentos para Construção e Sinalização;
- Colocação e Manutenção de Placas indicativas em Logradouros Públicos;
- Serviços de Aluguel de Espaço para Exibição de propaganda, Publicidade em Espaço público;
- Fabricação de Estruturas Pré-Moldadas de Concreto Armado;
- Fabricação de Artigos de Serralheria;
- Fabricação de Estruturas Metálicas;
- Sinalização Rodoviária;
- Implantação de Sinalização em Estradas e Rodovias;
- Serviço de Pintura para Sinalização em Aeroportos;
- Serviço de Pintura para Sinalização em Pistas Rodoviárias;
- Instalação de placas de Sinalização de Tráfego;
- Serviço de Sinalização com Pintura em Rodovias e Aeroportos (Construção);
- Fabricação de Tintas, Vernizes, Esmaltes e Lacas;
- Fabricação de Impermeabilizantes, Solventes e Produtos Afins, e
- Transporte de Produtos Perigosos.

CLÁUSULA QUARTA – Do Prazo de Duração:

A sociedade iniciou suas atividades em 21 de Julho de 1997, e o prazo de duração da sociedade será por tempo indeterminado.



Junta Comercial do Estado de Santa Catarina

07/04/2022

Certifico o Registro em 07/04/2022 Data dos Efeitos 07/04/2022

Arquivamento 20225791382 Protocolo 225791382 de 07/04/2022 NIRE 42202372817

Nome da empresa MORE SINLIZACAO E CONSTRUCAO LTDA

Este documento pode ser verificado em <http://regin.jucesc.sc.gov.br/autenticacaoDocumentos/autenticacao.aspx>

Chancela 104221459909566

Esta cópia foi autenticada digitalmente e assinada em 07/04/2022 Blasco Borges Barcellos - Secretário-geral em exercício

CLÁUSULA QUINTA – Do Capital Social e das Quotas:

O capital social é de R\$ 6.000.000,00 (seis milhões de reais), todo ele integralizado em moeda corrente nacional e dividido em 6.000.000 (seis milhões) de quotas no valor nominal de R\$ 1,00 (um real) cada uma e subscritas em:

JORGE OMAR BORSA 5.370.000 (cinco milhões e trezentas e setenta e cinco mil) quotas no valor de R\$ 5.370.000,00 (cinco milhões e trezentos e setenta e cinco mil reais),

ERNESTO LUIZ MUNIZ MOREIRA 30.000 (trinta mil) quotas no valor de R\$ 30.000,00 (trinta mil reais), e

THIAGO ALENCAR BORSA 600.000 (seiscentas mil) quotas no valor de R\$ 600.000,00 (seiscentos mil reais).

Totalizando 6.000.000 (seis milhões) de quotas no valor de R\$ 6.000.000,00 (seis milhões de reais).

Parágrafo Primeiro: As quotas são indivisíveis em relação à sociedade a qual não reconhecerá mais que um titular para cada quota e cada quota dará direito a um voto nas deliberações sociais.

Parágrafo Segundo: A responsabilidade de cada sócio é restrita ao valor de suas quotas, mas todos respondem solidariamente pela integralização do capital social conforme o artigo 1.052 da Lei 10.406/2002.

Parágrafo Terceiro: Os sócios não respondem subsidiariamente pelas obrigações sociais.

CLÁUSULA SEXTA – Do Exercício Social:

O exercício social coincidirá com o ano calendário, sendo que no dia 31 de Dezembro de cada ano, serão levantadas as demonstrações contábeis. Os lucros ou prejuízos apurados serão distribuídos ou suportados pelos sócios na proporção de sua participação no capital social. Os lucros eventualmente apurados terão a aplicação que os sócios determinarem.

Parágrafo Primeiro: Por deliberação tomada em reunião dos sócios, pode a sociedade levantar balanços intermediários, mensais, trimestrais ou semestrais, bem como distribuir lucros à conta do resultado nestes balanços, ou conta de lucros acumulados, na forma prevista em lei.

Parágrafo Segundo: Poderão os sócios deliberar, através de reunião devidamente convocada para este fim, a distribuição desproporcional dos lucros, distinta dos percentuais de participação societária, caso em que deverá ser firmado o respectivo acordo societário no qual constarão os critérios e/ou os percentuais a serem distribuídos para cada sócio.



Junta Comercial do Estado de Santa Catarina

07/04/2022

Certifico o Registro em 07/04/2022 Data dos Efeitos 07/04/2022

Arquivamento 20225791382 Protocolo 225791382 de 07/04/2022 NIRE 42202372817

Nome da empresa MORE SINALIZACAO E CONSTRUCAO LTDA

Este documento pode ser verificado em <http://regin.jucesc.sc.gov.br/autenticacaoDocumentos/autenticacao.aspx>

Chancela 104221459909566

Esta cópia foi autenticada digitalmente e assinada em 07/04/2022 Blasco Borges Barcellos - Secretário-geral em exercício

CLÁUSULA SÉTIMA – Dos Administradores:

A sociedade é administrada pelos sócios **JORGE OMAR BORSA e THIAGO ALENCAR BORSA** que ficarão incumbidos de todas as operações **separadamente**, judicial e extrajudicialmente.

O administrador assinará a emissão de cheques, duplicatas, bem como seus endossos, ou qualquer outro tipo de documento que implique responsabilidade da sociedade, ficando expressamente proibido o seu uso em negócios estranho aos interesses da empresa, sob pena de nulidade em relação à sociedade.

Parágrafo Primeiro: O Administrador declara, sob as penas da lei, de que não está impedido de exercer a administração da sociedade, por lei especial, ou em virtude de condenação criminal, ou por se encontrarem sob os efeitos dela, a pena que vede, ainda que temporariamente, o acesso a cargos públicos; ou por crime falimentar, de prevaricação, peita ou suborno, concussão, peculato, ou contra a economia popular, contra o sistema financeiro nacional, contra as normas de defesa da concorrência, contra as relações de consumo, a fé pública ou a propriedade, conforme o artigo 1.011 da Lei 10406/2002.

Parágrafo Segundo: Fica vedado ao sócio administrador usar o nome da firma para fins estranhos ao objetivo social, ou seja, abonar, endossar, dar carta de fiança, avalizar ou qualquer outro tipo de documentos que implique responsabilidade para a sociedade, ficando o sócio, desde já, se tais atos praticar, responsabilizando individualmente pelos mesmos.

Parágrafo Terceiro: O sócio administrador poderá eleger procuradores para atividades específicas devidamente suportadas por Instrumento Público, devendo tais atos constar de Ata de Reunião dos Quotistas.

Parágrafo Quarto: A sociedade poderá ser administrada por pessoa não sócia conforme determina o art. 1.060 da lei 10.406/2002, com aprovação dos titulares do capital social e designado em ato separado.

CLÁUSULA OITAVA – Das Reuniões de Quotistas e Suas Deliberações Sociais:

A reunião de sócios será convocada pelo sócio administrador, com 10 (dez) dias de antecedência, mediante a expedição de cartas convocatórias, indicativas do local, data, hora e a pauta de deliberações ou pelos sócios, nos termos da Lei 10.406/02.

Parágrafo Primeiro: A reunião instala-se, em primeira chamada, com titulares de três quartos do capital social e com qualquer número, em segunda chamada.

Parágrafo Segundo: Nas votações que tiverem lugar na reunião, cada quota do capital social corresponderá a um voto.

Parágrafo Terceiro: As deliberações sociais serão tomadas por maioria dos votos dos presentes, salvo se:



Junta Comercial do Estado de Santa Catarina

07/04/2022

Certifico o Registro em 07/04/2022 Data dos Efeitos 07/04/2022

Arquivamento 20225791382 Protocolo 225791382 de 07/04/2022 NIRE 42202372817

Nome da empresa MORE SINLIZACAO E CONSTRUCAO LTDA

Este documento pode ser verificado em <http://regin.jucesc.sc.gov.br/autenticacaoDocumentos/autenticacao.aspx>

Chancela 104221459909566

Esta cópia foi autenticada digitalmente e assinada em 07/04/2022 Blasco Borges Barcellos - Secretário-geral em exercício

I - relativas à designação dos administradores, quando feita em ato separado; remuneração dos administradores; destituição de administradores e pedido de concordata, que serão tomadas pelos votos correspondentes a mais da metade do capital social;

II – relativas à modificação no contrato social; incorporação, fusão e dissolução da sociedade ou cessação do estado de liquidação, que serão tomadas pelos votos correspondentes, no mínimo, três quartos do capital social;

Parágrafo Quarto: Dos trabalhos e deliberações será lavrada, em livro próprio, ata assinada pelos sócios participantes da reunião, da qual será arquivada cópia autenticada no Registro competente.

Parágrafo Quinto: A reunião pode ser dispensada quando todos os sócios decidirem, por escrito, sobre a matéria que dela seria objeto.

Parágrafo Sexto: Dispensam-se as formalidades de convocação quando todos os sócios comparecerem ou se declararem por escrito, cientes do local, data, hora e ordem do dia.

CLÁUSULA NONA – Do Pró-Labore:

Os sócios administradores farão jus a uma retirada mensal a título de pró-labore, cujo valor correspondente será fixado por deliberação dos sócios.

CLÁUSULA DÉCIMA – Da Cessão, Transferência ou Vendas de Quotas:

O sócio que desejar retirar-se da sociedade, deverá comunicar ao sócio remanescente a sua intenção através de carta, com antecedência mínima de 60 (sessenta) dias. As quotas da sociedade são indivisíveis e não poderão ser alienadas, caucionadas, cedidas, transferidas ou vendidas, sem o expresse consentimento de todos os sócios, cabendo em igualdade de condições e preços, o direito de preferência aos sócios que queiram adquiri-las, no caso de algum quotista pretender ceder que possui.

Os sócios retirantes, terão seus haveres apurados com base em balanço especialmente levantado, e liquidados em 12 (doze) parcelas mensais, iguais e sucessivas, vencendo a primeira em 90 (noventa) dias da data da resolução

CLÁUSULA DÉCIMA

PRIMEIRA – Do Falecimento:

A sociedade não se dissolverá pelo falecimento de qualquer dos sócios, mas continuará seus negócios com os sócios remanescentes, pagando a sociedade ou os sócios remanescentes, aos herdeiros do falecido, sua quota de capital e sua parte nos lucros líquidos apurados até a data do falecimento ou os herdeiros deverão manifestar a sua vontade de serem integrados à sociedade.



Junta Comercial do Estado de Santa Catarina

07/04/2022

Certifico o Registro em 07/04/2022 Data dos Efeitos 07/04/2022

Arquivamento 20225791382 Protocolo 225791382 de 07/04/2022 NIRE 42202372817

Nome da empresa MORE SINALIZACAO E CONSTRUCAO LTDA

Este documento pode ser verificado em <http://regin.jucesc.sc.gov.br/autenticacaoDocumentos/autenticacao.aspx>

Chancela 104221459909566

Esta cópia foi autenticada digitalmente e assinada em 07/04/2022 Blasco Borges Barcellos - Secretário-geral em exercício

**CLÁUSULA DÉCIMA
SEGUNDA – Do Foro Jurídico:**

Para todas as questões oriundas deste contrato, fica desde já eleito o fórum da Comarca de São José, Estado de Santa Catarina, com exclusão de qualquer outro, por mais privilegiado que seja.

**CLÁUSULA DÉCIMA
TERCEIRA**

Nos casos omissos neste contrato, a sociedade se regerá pela Lei das Sociedades Limitada, Lei 10.406/2002 de 10 de janeiro de 2002, e de outros dispositivos legais que lhes sejam aplicáveis.

**CLÁUSULA DÉCIMA
QUARTA**

No caso de contratação de familiares dos sócios como empregados, estes somente serão aceitos, se forem parentes de primeiro grau.

E, por estarem as partes justas e contratadas, obriga-se cumprir as cláusulas acima classificadas em seus termos e assinam o presente instrumento de contrato social em 1 uma) via, para que produzam efeitos legais.

São José/SC, 07 de Abril de 2022.

OS SÓCIOS:

THIAGO ALENCAR BORSA
CPF - 006.281.979-85

JORGE OMAR BORSA
CPF – 131.986.100-87

ERNESTO LUIZ MUNIZ MOREIRA
CPF – 347.272.649-00



Junta Comercial do Estado de Santa Catarina

07/04/2022

Certifico o Registro em 07/04/2022 Data dos Efeitos 07/04/2022

Arquivamento 20225791382 Protocolo 225791382 de 07/04/2022 NIRE 42202372817

Nome da empresa MORE SINALIZACAO E CONSTRUCAO LTDA

Este documento pode ser verificado em <http://regin.jucesc.sc.gov.br/autenticacaoDocumentos/autenticacao.aspx>

Chancela 104221459909566

Esta cópia foi autenticada digitalmente e assinada em 07/04/2022 Blasco Borges Barcellos - Secretário-geral em exercício



225791382

TERMO DE AUTENTICACAO

NOME DA EMPRESA	MORE SINALIZACAO E CONSTRUCAO LTDA
PROTOCOLO	225791382 - 07/04/2022
ATO	002 - ALTERACAO
EVENTO	021 - ALTERACAO DE DADOS (EXCETO NOME EMPRESARIAL)

MATRIZ

NIRE 42202372817
CNPJ 01.993.902/0001-39
CERTIFICO O REGISTRO EM 07/04/2022
SOB N: 20225791382

EVENTOS

051 - CONSOLIDACAO DE CONTRATO/ESTATUTO ARQUIVAMENTO: 20225791382

REPRESENTANTES QUE ASSINARAM DIGITALMENTE

Cpf: 00628197985 - THIAGO ALENCAR BORSA - Assinado em 07/04/2022 às 15:18:15
Cpf: 13198610087 - JORGE OMAR BORSA - Assinado em 07/04/2022 às 15:16:47
Cpf: 34727264900 - ERNESTO LUIZ MUNIZ MOREIRA - Assinado em 07/04/2022 às 16:46:26



Junta Comercial do Estado de Santa Catarina

07/04/2022

Certifico o Registro em 07/04/2022 Data dos Efeitos 07/04/2022

Arquivamento 20225791382 Protocolo 225791382 de 07/04/2022 NIRE 42202372817

Nome da empresa MORE SINALIZACAO E CONSTRUCAO LTDA

Este documento pode ser verificado em <http://regin.jucesc.sc.gov.br/autenticacaoDocumentos/autenticacao.aspx>

Chancela 104221459909566

Esta cópia foi autenticada digitalmente e assinada em 07/04/2022 Blasco Borges Barcellos - Secretário-geral em exercício



REPÚBLICA FEDERATIVA DO BRASIL
MINISTÉRIO DA INFRAESTRUTURA
DEPARTAMENTO NACIONAL DE TRÂNSITO
CARTEIRA NACIONAL DE HABILITAÇÃO

NOME
JORGE OMAR BORSA

DOC. IDENTIDADE/ÓRG. EMISSOR/UF
1008398 SSP SC

CPF
131.986.100-87

DATA NASCIMENTO
04/06/1953

FILIAÇÃO
OMAR ANGELO BORSA
CAROLINA VIERO ERCOLANI BORSA

PERMISSÃO
ACC

CAI. HAB.
B

Nº REGISTRO
02968796134

VALIDADE
19/07/2026

1ª HABILITAÇÃO
28/07/1972

OBSERVAÇÕES
A

ASSINATURA DO PORTADOR

LOCAL
FLORIANÓPOLIS, SC

DATA EMISSÃO
26/07/2021

ASSINADO DIGITALMENTE
DEPARTAMENTO ESTADUAL DE TRÂNSITO

34186604940
SC166383406

SANTA CATARINA

DENATRAN CONTRAN

QR-CODE

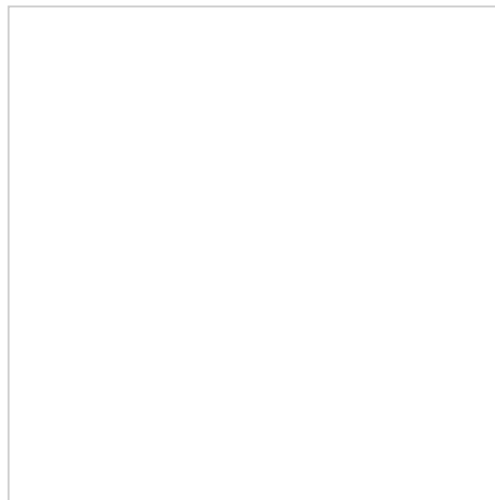

Documento assinado com certificado digital em conformidade com a Medida Provisória nº 2200-2/2001. Sua validade poderá ser confirmada por meio do programa Assinador Serpro.

As orientações para instalar o Assinador Serpro e realizar a validação do documento digital estão disponíveis em:
<https://www.serpro.gov.br/assinador-digital>.

SERPRO/SENATRAN



REPÚBLICA FEDERATIVA DO BRASIL

CADASTRO NACIONAL DA PESSOA JURÍDICA

NÚMERO DE INSCRIÇÃO 01.993.902/0001-39 MATRIZ	COMPROVANTE DE INSCRIÇÃO E DE SITUAÇÃO CADASTRAL	DATA DE ABERTURA 15/07/1997
---	---	--------------------------------

NOME EMPRESARIAL MORE SINALIZACAO E CONSTRUCAO LTDA
--

TÍTULO DO ESTABELECIMENTO (NOME DE FANTASIA) *****	PORTE DEMAIS
---	-----------------

CÓDIGO E DESCRIÇÃO DA ATIVIDADE ECONÔMICA PRINCIPAL 42.11-02 - Pintura para sinalização em pistas rodoviárias e aeroportos

CÓDIGO E DESCRIÇÃO DAS ATIVIDADES ECONÔMICAS SECUNDÁRIAS 20.71-1-00 - Fabricação de tintas, vernizes, esmaltes e lacas 20.73-8-00 - Fabricação de impermeabilizantes, solventes e produtos afins 23.30-3-01 - Fabricação de estruturas pré-moldadas de concreto armado, em série e sob encomenda 23.30-3-02 - Fabricação de artefatos de cimento para uso na construção 25.11-0-00 - Fabricação de estruturas metálicas 25.42-0-00 - Fabricação de artigos de serralheria, exceto esquadrias 32.99-0-03 - Fabricação de letras, letreiros e placas de qualquer material, exceto luminosos 41.10-7-00 - Incorporação de empreendimentos imobiliários 41.20-4-00 - Construção de edifícios 42.13-8-00 - Obras de urbanização - ruas, praças e calçadas 43.13-4-00 - Obras de terraplenagem 43.29-1-01 - Instalação de painéis publicitários 47.44-0-99 - Comércio varejista de materiais de construção em geral 49.30-2-03 - Transporte rodoviário de produtos perigosos 52.21-4-00 - Concessionárias de rodovias, pontes, túneis e serviços relacionados 71.12-0-00 - Serviços de engenharia 73.12-2-00 - Agenciamento de espaços para publicidade, exceto em veículos de comunicação 77.32-2-01 - Aluguel de máquinas e equipamentos para construção sem operador, exceto andaimes
--

CÓDIGO E DESCRIÇÃO DA NATUREZA JURÍDICA 206-2 - Sociedade Empresária Limitada
--

LOGRADOURO R IVO VICENTE COELHO	NÚMERO SN	COMPLEMENTO QUADRA02 LOTE 20
------------------------------------	--------------	---------------------------------

CEP 88,107-110	BAIRRO/DISTRITO FORQUILHAS	MUNICÍPIO SAO JOSE	UF SC
-------------------	-------------------------------	-----------------------	----------

ENDEREÇO ELETRÔNICO BORSA@MORE-SC.COM.BR	TELEFONE (48) 3343-5000
---	----------------------------

ENTE FEDERATIVO RESPONSÁVEL (EFR) *****
--

SITUAÇÃO CADASTRAL ATIVA	DATA DA SITUAÇÃO CADASTRAL 10/05/2001
-----------------------------	--

MOTIVO DE SITUAÇÃO CADASTRAL

SITUAÇÃO ESPECIAL *****	DATA DA SITUAÇÃO ESPECIAL *****
----------------------------	------------------------------------

Aprovado pela Instrução Normativa RFB nº 2.119, de 06 de dezembro de 2022.

Emitido no dia 16/09/2024 às 10:02:03 (data e hora de Brasília).

Página: 1/1



MUNICÍPIO DE SÃO JOSÉ
ESTADO SANTA CATARINA
SECRETARIA MUNICIPAL DA RECEITA



CERTIDÃO NEGATIVA DE DÉBITOS 105020/2024

Contribuinte

Nome/Razão: 751030 - MORE SINALIZAÇÃO E CONSTRUCAO LTDA

CNPJ/CPF: 01.993.902/0001-39

Endereço: Rua IVO VICENTE COELHO, 220

Complemento: QUADRA 02 LOTE 20

Bairro: FORQUILHAS

Cidade: São José - SC

Finalidade

Observações

DATA DE EMISSÃO	DATA DE VALIDADE
13/08/2024	90 dias

Ressalvado o direito da Fazenda Municipal de cobrar as dividas que venham a ser apuradas, de responsabilidade do contribuinte abaixo identificado **C E R T I F I C O** que, em nome de **MORE SINALIZAÇÃO E CONSTRUCAO LTDA** até a presente data não existem, em aberto, débitos de tributos municipais.

São José - SC, 13 de agosto de 2024



MUNICÍPIO DE SÃO JOSÉ
ESTADO SANTA CATARINA
SECRETARIA MUNICIPAL DA RECEITA



CERTIDÃO NEGATIVA DE IMÓVEL
Nº 105022/2024

Certificamos, a pedido da parte interessada, que após consulta aos nossos registros, referentes a(s) inscrição(ões) imobiliárias abaixo, constatamos que até a presente data não existem débitos relativos a Tributos Municipais.

DADOS DO PROPRIETÁRIO

Nome/Razão:	751030 - MORE SINALIZAÇÃO E CONSTRUCAO LTDA		
CNPJ/CPF:	01.993.902/0001-39		
Endereço:	Rua IVO VICENTE COELHO, 220		
Complemento:	QUADRA 02 LOTE 20		
Bairro:	FORQUILHAS	Cidade:	São José - SC

DADOS DO IMÓVEL URBANO

Matrícula:	Código do Imóvel: 27162130	Insc. Imobiliária: 01.02.684.0954.01.001	Quadra: 02	Lote: 20
Endereço:	Rua IVO VICENTE COELHO		Número:	CEP: 88.107-110
Bairro:	FORQUILHAS	Cidade:	São José	Estado: SC
Edifício:	Complemento: CENTRO EMPRESARIAL FORQUILHAS		Bloco/Apto:	/
Loteamento	CENTRO EMPRESARIAL FORQUILHAS			
Inf. Complementar:				

Finalidade

Observações

SEM DÉBITOS ATÉ A PRESENTE DATA

A FAZENDA MUNICIPAL se reserva o direito de cobrar os débitos que venham a ser constatados mesmo se referentes a períodos compreendidos nesta certidão.

A certidão tem validade por 90 dias a contar da data de sua expedição.

São José - SC, 13 de agosto de 2024



MUNICÍPIO DE SÃO JOSÉ
ESTADO SANTA CATARINA
SECRETARIA MUNICIPAL DA RECEITA



CERTIDÃO NEGATIVA DE IMÓVEL
Nº 105029/2024

Certificamos, a pedido da parte interessada, que após consulta aos nossos registros, referentes a(s) inscrição(ões) imobiliárias abaixo, constatamos que até a presente data não existem débitos relativos a Tributos Municipais.

DADOS DO PROPRIETÁRIO

Nome/Razão:	751030 - MORE SINALIZAÇÃO E CONSTRUCAO LTDA		
CNPJ/CPF:	01.993.902/0001-39		
Endereço:	Rua IVO VICENTE COELHO, 220		
Complemento:	QUADRA 02 LOTE 20		
Bairro:	FORQUILHAS	Cidade:	São José - SC

DADOS DO IMÓVEL URBANO

Matrícula:	Código do Imóvel: 27340600	Insc. Imobiliária: 01.02.684.2112.01.001	Quadra:	Lote: 25
Endereço:	Rua IVO VICENTE COELHO		Número: 207	CEP: 88.107-110
Bairro:	FORQUILHAS	Cidade:	São José	Estado: SC
Edifício:			Complemento:	
Loteamento	CENTRO EMPRESARIAL FORQUILHAS		Bloco/Apto:	/
Inf. Complementar:				

Finalidade

Observações

SEM DÉBITOS ATÉ A PRESENTE DATA

A FAZENDA MUNICIPAL se reserva o direito de cobrar os débitos que venham a ser constatados mesmo se referentes a períodos compreendidos nesta certidão.

A certidão tem validade por 90 dias a contar da data de sua expedição.

São José - SC, 13 de agosto de 2024



MUNICÍPIO DE SÃO JOSÉ
ESTADO SANTA CATARINA
SECRETARIA MUNICIPAL DA RECEITA



CERTIDÃO NEGATIVA DE IMÓVEL
Nº 105031/2024

Certificamos, a pedido da parte interessada, que após consulta aos nossos registros, referentes a(s) inscrição(ões) imobiliárias abaixo, constatamos que até a presente data não existem débitos relativos a Tributos Municipais.

DADOS DO PROPRIETÁRIO

Nome/Razão:	751030 - MORE SINALIZAÇÃO E CONSTRUCAO LTDA		
CNPJ/CPF:	01.993.902/0001-39		
Endereço:	Rua IVO VICENTE COELHO, 220		
Complemento:	QUADRA 02 LOTE 20		
Bairro:	FORQUILHAS	Cidade:	São José - SC

DADOS DO IMÓVEL URBANO

Matrícula:	Código do Imóvel: 27340619	Insc. Imobiliária: 01.02.684.2112.01.002	Quadra:	Lote: 25
Endereço:	Rua IVO VICENTE COELHO		Número:	CEP: 88.107-110
Bairro:	FORQUILHAS	Cidade:	São José	Estado: SC
Edifício:			Complemento:	CENTRO EMPRESARIAL FORQUILHAS
Loteamento	CENTRO EMPRESARIAL FORQUILHAS		Bloco/Apto:	/
Inf. Complementar:				

Finalidade

Observações

SEM DÉBITOS ATÉ A PRESENTE DATA

A FAZENDA MUNICIPAL se reserva o direito de cobrar os débitos que venham a ser constatados mesmo se referentes a períodos compreendidos nesta certidão.

A certidão tem validade por 90 dias a contar da data de sua expedição.

São José - SC, 13 de agosto de 2024



MUNICÍPIO DE SÃO JOSÉ
ESTADO SANTA CATARINA
SECRETARIA MUNICIPAL DA RECEITA



CERTIDÃO NEGATIVA DE IMÓVEL
Nº 105032/2024

Certificamos, a pedido da parte interessada, que após consulta aos nossos registros, referentes a(s) inscrição(ões) imobiliárias abaixo, constatamos que até a presente data não existem débitos relativos a Tributos Municipais.

DADOS DO PROPRIETÁRIO

Nome/Razão:	751030 - MORE SINALIZAÇÃO E CONSTRUCAO LTDA		
CNPJ/CPF:	01.993.902/0001-39		
Endereço:	Rua IVO VICENTE COELHO, 220		
Complemento:	QUADRA 02 LOTE 20		
Bairro:	FORQUILHAS	Cidade:	São José - SC

DADOS DO IMÓVEL URBANO

Matrícula:	65.799	Código do Imóvel:	27383474	Insc. Imobiliária:	01.02.684.0928.01.001	Quadra:	Lote:	19
Endereço:	Rua IVO VICENTE COELHO			Número:	234	CEP:	88.107-110	
Bairro:	FORQUILHAS			Cidade:	São José	Estado: SC		
Edifício:				Complemento:				
Loteamento	CENTRO EMPRESARIAL FORQUILHAS			Bloco/Apto:	/			
Inf. Complementar:								

Finalidade

Observações

SEM DÉBITOS ATÉ A PRESENTE DATA

A FAZENDA MUNICIPAL se reserva o direito de cobrar os débitos que venham a ser constatados mesmo se referentes a períodos compreendidos nesta certidão.

A certidão tem validade por 90 dias a contar da data de sua expedição.

São José - SC, 13 de agosto de 2024



**ESTADO DE SANTA CATARINA
SECRETARIA DE ESTADO DA FAZENDA**

CERTIDÃO NEGATIVA DE DÉBITOS ESTADUAIS

Nome (razão social): **MORE SINALIZACAO E CONSTRUCAO LTDA**
CNPJ/CPF: **01.993.902/0001-39**

Ressalvando o direito da Fazenda Estadual de inscrever e cobrar as dívidas que vierem a ser apuradas, é certificado que não constam, na presente data, pendências em nome do contribuinte acima identificado, relativas aos tributos, dívida ativa e demais débitos administrados pela Secretaria de Estado da Fazenda.

Dispositivo Legal: **Lei nº 3938/66, Art. 154**
Número da certidão: **240140225728576**
Data de emissão: **19/07/2024 09:10:38**
Validade (Lei nº 3938/66, Art. 158): **15/01/2025**

A autenticidade desta certidão deverá ser confirmada na página da Secretaria de Estado da Fazenda na Internet, no endereço:
<http://www.sef.sc.gov.br>

Este documento foi assinado digitalmente
Impresso em: 08/08/2024 17:10:55

Assinado por SECRETARIA DE ESTADO DA FAZENDA - CNPJ: 82.951.310/0001-56 - Data/Hora: 08/08/2024



MINISTÉRIO DA FAZENDA
Secretaria da Receita Federal do Brasil
Procuradoria-Geral da Fazenda Nacional

**CERTIDÃO NEGATIVA DE DÉBITOS RELATIVOS AOS TRIBUTOS FEDERAIS E À DÍVIDA
ATIVA DA UNIÃO**

Nome: MORE SINALIZACAO E CONSTRUCAO LTDA
CNPJ: 01.993.902/0001-39

Ressalvado o direito de a Fazenda Nacional cobrar e inscrever quaisquer dívidas de responsabilidade do sujeito passivo acima identificado que vierem a ser apuradas, é certificado que não constam pendências em seu nome, relativas a créditos tributários administrados pela Secretaria da Receita Federal do Brasil (RFB) e a inscrições em Dívida Ativa da União (DAU) junto à Procuradoria-Geral da Fazenda Nacional (PGFN).

Esta certidão é válida para o estabelecimento matriz e suas filiais e, no caso de ente federativo, para todos os órgãos e fundos públicos da administração direta a ele vinculados. Refere-se à situação do sujeito passivo no âmbito da RFB e da PGFN e abrange inclusive as contribuições sociais previstas nas alíneas 'a' a 'd' do parágrafo único do art. 11 da Lei nº 8.212, de 24 de julho de 1991.

A aceitação desta certidão está condicionada à verificação de sua autenticidade na Internet, nos endereços <<http://rfb.gov.br>> ou <<http://www.pgfn.gov.br>>.

Certidão emitida gratuitamente com base na Portaria Conjunta RFB/PGFN nº 1.751, de 2/10/2014.

Emitida às 16:14:32 do dia 01/04/2024 <hora e data de Brasília>.

Válida até 28/09/2024.

Código de controle da certidão: **EC44.015C.7141.505F**

Qualquer rasura ou emenda invalidará este documento.

[Voltar](#)[Imprimir](#)

Certificado de Regularidade do FGTS - CRF

Inscrição: 01.993.902/0001-39
Razão Social: MORE SINALIZAÇÃO E CONSTRUCAO LTDA
Endereço: R IVO VICENTE COELHO 00 QD 2 LT 20 / FORQUILHAS / SAO JOSE / SC / 88107-110

A Caixa Econômica Federal, no uso da atribuição que lhe confere o Art. 7, da Lei 8.036, de 11 de maio de 1990, certifica que, nesta data, a empresa acima identificada encontra-se em situação regular perante o Fundo de Garantia do Tempo de Serviço - FGTS.

O presente Certificado não servirá de prova contra cobrança de quaisquer débitos referentes a contribuições e/ou encargos devidos, decorrentes das obrigações com o FGTS.

Validade: 14/09/2024 a 13/10/2024

Certificação Número: 2024091403170614171634

Informação obtida em 20/09/2024 15:23:06

A utilização deste Certificado para os fins previstos em Lei esta condicionada a verificação de autenticidade no site da Caixa:
www.caixa.gov.br



PODER JUDICIÁRIO
JUSTIÇA DO TRABALHO

CERTIDÃO NEGATIVA DE DÉBITOS TRABALHISTAS

Nome: MORE SINALIZACAO E CONSTRUCAO LTDA (MATRIZ E FILIAIS)
CNPJ: 01.993.902/0001-39
Certidão n°: 33400468/2024
Expedição: 14/05/2024, às 10:59:29
Validade: 10/11/2024 - 180 (cento e oitenta) dias, contados da data de sua expedição.

Certifica-se que **MORE SINALIZACAO E CONSTRUCAO LTDA (MATRIZ E FILIAIS)**, inscrito(a) no CNPJ sob o n° **01.993.902/0001-39**, **NÃO CONSTA** como inadimplente no Banco Nacional de Devedores Trabalhistas.

Certidão emitida com base nos arts. 642-A e 883-A da Consolidação das Leis do Trabalho, acrescentados pelas Leis ns.º 12.440/2011 e 13.467/2017, e no Ato 01/2022 da CGJT, de 21 de janeiro de 2022. Os dados constantes desta Certidão são de responsabilidade dos Tribunais do Trabalho.

No caso de pessoa jurídica, a Certidão atesta a empresa em relação a todos os seus estabelecimentos, agências ou filiais.

A aceitação desta certidão condiciona-se à verificação de sua autenticidade no portal do Tribunal Superior do Trabalho na Internet (<http://www.tst.jus.br>).

Certidão emitida gratuitamente.

INFORMAÇÃO IMPORTANTE

Do Banco Nacional de Devedores Trabalhistas constam os dados necessários à identificação das pessoas naturais e jurídicas inadimplentes perante a Justiça do Trabalho quanto às obrigações estabelecidas em sentença condenatória transitada em julgado ou em acordos judiciais trabalhistas, inclusive no concernente aos recolhimentos previdenciários, a honorários, a custas, a emolumentos ou a recolhimentos determinados em lei; ou decorrentes de execução de acordos firmados perante o Ministério Público do Trabalho, Comissão de Conciliação Prévia ou demais títulos que, por disposição legal, contiver força executiva.



Número do pedido: 2617876
FOLHA: 1 / 1

CERTIDÃO RECUPERAÇÃO JUDICIAL, EXTRAJUDICIAL E FALÊNCIA Nº: 2617876
Comarcas e Turmas Recursais (Primeiro Grau)

CERTIFICAMOS, na forma da lei, que, consultando os sistemas processuais, **NÃO CONSTAM** em tramitação nas comarcas do Estado de Santa Catarina **AÇÕES FALIMENTARES EM GERAL** contra:

NOME: MORE SINALIZAÇÃO E CONSTRUÇÃO LTDA

Raiz do CNPJ: 01.993.902

País endereço da sede : BRASIL

Estado endereço da sede : SANTA CATARINA

Município endereço da sede : SAO JOSE

Endereço da sede : RUA IVO VICENTE COELHO 220 FORQUILHAS

Certidão emitida às 18:08 de 25/07/2024.

a) Os dados que serviram de parâmetro para a realização da busca e para expedição desta certidão são de responsabilidade do(a) solicitante, inexistindo qualquer conexão com a Receita Federal ou outra instituição pública para autenticação das informações prestadas, competindo ao(à) interessado(a) ou destinatário(a) sua conferência.

b) Certidão expedida gratuitamente, nos termos da Resolução CNJ n. 121/2010 e Resolução Conjunta GP/CGJ n. 6/2023.



A confirmação de autenticidade desta certidão estará disponível pelo prazo de 90 dias, contados da emissão do documento, no endereço <https://certidoes.tjsc.jus.br/download> - Solicitado por: Jorge Omar Borsa - CPF:

***.986.100-** **gov.br** Ouro

RECIBO DE ENTREGA DE ESCRITURAÇÃO CONTÁBIL DIGITAL

IDENTIFICAÇÃO DO TITULAR DA ESCRITURAÇÃO

NIRE 42202372817	CNPJ 01.993.902/0001-39	
NOME EMPRESARIAL MORE SINALIZACAO E CONSTRUCAO LTDA		

IDENTIFICAÇÃO DA ESCRITURAÇÃO

FORMA DA ESCRITURAÇÃO CONTÁBIL Livro Diário (Completo - sem escrituração Auxiliar)	PERÍODO DA ESCRITURAÇÃO 01/01/2022 a 31/12/2022
NATUREZA DO LIVRO DIARIO	NÚMERO DO LIVRO 26
IDENTIFICAÇÃO DO ARQUIVO (HASH) 4F.3D.64.69.D5.26.30.3E.0A.4C.BD.1D.A7.B2.2C.64.17.02.B6.32	

ESTE LIVRO FOI ASSINADO COM OS SEGUINTES CERTIFICADOS DIGITAIS:

QUALIFICAÇÃO DO SIGNATARIO	CPF/CNPJ	NOME	Nº SÉRIE DO CERTIFICADO	VALIDADE	RESPONSÁVEL LEGAL
Sócio-Administrador	13198610087	JORGE OMAR BORSA:13198610087	386553058957663160 028683225855201316 36	12/05/2022 a 11/05/2025	Sim
Sócio-Administrador	00628197985	THIAGO ALENCAR BORSA:00628197985	560374052832200080 175133827235439789 36	28/04/2023 a 27/04/2026	Não
Contador	43876773091	ROSICLER FATIMA BRAGAGNOLO MASSOCHIN:438767730 91	780923547284053381 1	21/03/2023 a 21/03/2026	Não

NÚMERO DO RECIBO:

4F.3D.64.69.D5.26.30.3E.0A.4C.BD.1D.
A7.B2.2C.64.17.02.B6.32-5

Escrituração recebida via Internet
pelo Agente Receptor SERPRO

em 24/05/2023 às 17:28:01

E2.15.04.49.E3.5A.7E.47
11.7E.BE.24.4A.1B.16.AF

Considera-se autenticado o livro contábil a que se refere este recibo, dispensando-se a autenticação de que trata o art. 39 da Lei nº 8.934/1994. Este recibo comprova a autenticação.

BASE LEGAL: Decreto nº 1.800/1996, com a alteração do Decreto nº 8.683/2016, e arts. 39, 39-A, 39-B da Lei nº 8.934/1994 com a alteração da Lei Complementar nº 1247/2014.

BALANÇO PATRIMONIAL



Entidade:

MORE SINALIZACAO E CONSTRUCAO LTDA

Período da Escrituração:

01/01/2022 a 31/12/2022

CNPJ:

01.993.902/0001-39

Número de Ordem do Livro:

26

Período Selecionado:

01 de Janeiro de 2022 a 31 de Dezembro de 2022

Descrição	Nota	Saldo Inicial	Saldo Final
ATIVO		R\$ 19.712.965,84	R\$ 26.085.271,13
ATIVO CIRCULANTE		R\$ 15.680.593,25	R\$ 19.906.308,85
CAIXA E EQUIVALENTES DE CAIXA		R\$ 6.494.680,12	R\$ 9.893.756,59
CAIXA		R\$ 1.475,85	R\$ 739,18
BANCOS CONTA MOVIMENTO		R\$ 1.343.542,36	R\$ 452.792,78
APLICACOES DE LIQUIDEZ IMEDIATA		R\$ 5.149.661,91	R\$ 9.440.224,63
OUTROS CREDITOS		R\$ 839.150,69	R\$ 1.023.407,29
ADIANTAMENTO A FORNECEDORES		R\$ 232.265,37	R\$ 207.751,19
ADIANTAMENTO A EMPREGADOS		R\$ 110.185,28	R\$ 137.278,75
VALORES A RECUPERAR		R\$ 486.242,17	R\$ 666.591,55
ADIANTAMENTO PARA VIAGEM		R\$ 7.852,10	R\$ 10.489,53
EMPRESTIMOS A TERCEIROS		R\$ 2.605,77	R\$ 0,00
COMPRAS ANTECIPADAS		R\$ 0,00	R\$ 1.296,27
CLIENTES		R\$ 5.083.272,61	R\$ 4.635.245,19
CLIENTES		R\$ 1.761.865,75	R\$ 2.382.039,60
CLIENTES A FATURAR		R\$ 3.321.406,86	R\$ 2.253.205,59
ESTOQUES		R\$ 3.262.707,83	R\$ 4.250.592,20
ESTOQUES DE PRODUTOS		R\$ 3.180.942,33	R\$ 3.888.959,70
ESTOQUES DE MERCADORIAS		R\$ 81.765,50	R\$ 361.632,50
DESPESAS EXERCICIO SEGUINTE		R\$ 782,00	R\$ 103.307,58
DESPESAS EXERCICIO SEGUINTE		R\$ 782,00	R\$ 103.307,58
ATIVO NÃO CIRCULANTE		R\$ 4.032.372,59	R\$ 6.178.962,28
INVESTIMENTOS PERMANENTES		R\$ 12.817,21	R\$ 30.417,33
OUTRAS PARTICIPACOES SOCIETARIAS		R\$ 12.817,21	R\$ 30.417,33
ATIVO IMOBILIZADO		R\$ 4.017.640,72	R\$ 6.134.733,38
IMOVEIS		R\$ 2.228.219,06	R\$ 2.950.227,26
MOVEIS E UTENSILIOS		R\$ 89.314,10	R\$ 99.584,69
VEICULOS		R\$ 3.008.570,72	R\$ 4.484.098,44
MAQUINAS, EQUIPAMENTOS, FERRAMENTAS		R\$ 3.083.169,34	R\$ 3.593.080,12
IMOBILIZADO EM ANDAMENTO		R\$ 0,00	R\$ 16.832,23
EQUIPAMENTOS DE INFORMATICA		R\$ 105.034,16	R\$ 127.562,62
INSTALAÇÕES		R\$ 220.482,68	R\$ 223.982,68
EQUIPAMENTOS DE TELEFONIA		R\$ 2.319,28	R\$ 2.319,28
(-) (-) DEPRECIAÇÕES ACUMULADAS		R\$ (4.719.468,62)	R\$ (5.362.953,94)
INTANGÍVEL		R\$ 1.914,66	R\$ 13.811,57
SOFTWARES		R\$ 62.192,67	R\$ 78.252,67
OUTROS INTANGÍVEIS		R\$ 688,19	R\$ 688,19
(-) (-) AMORTIZAÇÃO ACUMULADA		R\$ (60.966,20)	R\$ (65.129,29)
PASSIVO E PATRIMÔNIO LÍQUIDO		R\$ 19.712.965,84	R\$ 26.085.271,13
PASSIVO CIRCULANTE		R\$ 3.615.575,54	R\$ 4.130.754,47
OBRIGAÇÕES VENCÍVEIS A CURTO PRAZO		R\$ 1.795.855,63	R\$ 2.369.806,88
FORNECEDORES		R\$ 1.667.351,77	R\$ 2.203.540,53
OUTRAS CONTAS A PAGAR		R\$ 128.503,86	R\$ 166.266,35
EMPRESTIMOS E FINANCIAMENTOS		R\$ 237.783,40	R\$ 420.906,40
EMPRESTIMOS		R\$ 133.333,32	R\$ 133.333,32
FINANCIAMENTOS		R\$ 104.450,08	R\$ 287.573,08
OBRIGAÇÕES SOCIAIS, TRABALH.E TRIBUTARIA		R\$ 1.065.936,51	R\$ 1.281.289,12
OBRIGAÇÕES SOCIAIS E TRABALHISTAS		R\$ 681.603,50	R\$ 698.358,44
OBRIGAÇÕES TRIBUTARIAS		R\$ 384.333,01	R\$ 582.930,68
DIVIDENDOS E PARTICIPACOES		R\$ 466.000,00	R\$ 0,00
DIVIDENDOS E PARTICIPACOES		R\$ 466.000,00	R\$ 0,00
ADIANTAMENTOS		R\$ 50.000,00	R\$ 58.752,07
ADIANTAMENTOS DE CLIENTES		R\$ 50.000,00	R\$ 58.752,07
PASSIVO NÃO CIRCULANTE		R\$ 589.057,05	R\$ 985.131,39
EMPRESTIMOS E FINANCIAMENTOS		R\$ 284.321,90	R\$ 697.518,72
EMPRESTIMOS		R\$ 255.555,57	R\$ 112.153,08
FINANCIAMENTOS		R\$ 28.766,33	R\$ 585.365,64
OBRIGAÇÕES SOCIAIS TRABALHISTAS E TRIBUTÁRIAS DIFERIDAS		R\$ 304.735,15	R\$ 287.612,67
OBRIGAÇÕES SOCIAIS E TRABALHISTAS DIFERIDAS		R\$ 214.174,95	R\$ 201.855,69
OBRIGAÇÕES TRIBUTÁRIAS DIFERIDAS		R\$ 90.560,20	R\$ 85.756,98
PATRIMONIO LIQUIDO		R\$ 15.508.333,25	R\$ 20.969.385,27
CAPITAL SOCIAL		R\$ 3.000.000,00	R\$ 6.000.000,00
CAPITAL SOCIAL INTEGRALIZADO		R\$ 3.000.000,00	R\$ 6.000.000,00
LUCROS E PREJUÍZOS ACUMULADOS		R\$ 12.508.333,25	R\$ 14.969.385,27
LUCROS ACUMULADOS		R\$ 12.508.333,25	R\$ 14.969.385,27

Este documento é parte integrante de escrituração cuja autenticação se comprova pelo recibo de número 4F.3D.64.69.D5.26.30.3E.0A.4C.BD.1D.A7.B2.2C.64.17.02.B6.32-5, nos termos do Decreto nº 8.683/2016

Este relatório foi gerado pelo Sistema Público de Escrituração Digital – Sped

Versão 10.1.7 do Visualizador

Página 1 de 1

DEMONSTRAÇÃO DE RESULTADO DO EXERCÍCIO



Entidade: MORE SINALIZACAO E CONSTRUCAO LTDA
 Período da Escrituração: 01/01/2022 a 31/12/2022 CNPJ: 01.993.902/0001-39
 Número de Ordem do Livro: 26
 Período Selecionado: 01 de Janeiro de 2022 a 31 de Dezembro de 2022

Descrição	Nota	Saldo anterior	Saldo atual
DEMONSTRAÇÃO DO RESULTADO		R\$ 8.283.765,03	R\$ 9.904.100,86
RECEITAS OPERACIONAIS		R\$ 28.660.223,59	R\$ 46.297.397,69
RECEITA BRUTA DE VENDAS, SERVICOS E LOCAÇÕES		R\$ 30.401.327,63	R\$ 49.238.899,61
RECEITA BRUTA DE VENDAS		R\$ 598.696,70	R\$ 440.224,93
RECEITA BRUTA DE SERVICOS		R\$ 29.785.871,26	R\$ 48.786.674,68
RECEITA BRUTA DE LOCAÇÕES		R\$ 16.759,67	R\$ 12.000,00
(-) (-) DEDUÇÕES DA RECEITA BRUTA		R\$ (1.741.104,04)	R\$ (2.941.501,92)
(-) (-) DEDUÇÕES DA RECEITA BRUTA		R\$ (1.741.104,04)	R\$ (2.941.501,92)
(-) CUSTO MERCADORIAS, PRODUTOS E SERVICOS		R\$ (12.771.326,77)	R\$ (26.052.674,26)
(-) CUSTO PRODUTOS VENDIDOS		R\$ (376.072,52)	R\$ (312.569,32)
(-) CUSTO DOS PRODUTOS VENDIDOS		R\$ (376.072,52)	R\$ (312.569,32)
(-) CUSTO DOS SERVIÇOS PRESTADOS		R\$ (12.395.254,25)	R\$ (25.740.104,94)
(-) CUSTO DOS SERVICOS PRESTADOS		R\$ (12.395.254,25)	R\$ (25.740.104,94)
(-) DESPESAS OPERACIONAIS		R\$ (6.526.517,35)	R\$ (8.735.876,38)
(-) DESPESAS ADMINISTRATIVAS		R\$ (6.903.659,02)	R\$ (8.959.866,59)
(-) REMUNERAÇÃO DE DIRIGENTES		R\$ (104.357,73)	R\$ (111.070,00)
(-) DESPESAS COM PESSOAL		R\$ (5.035.102,21)	R\$ (6.546.941,13)
(-) DESPESAS TRIBUTARIAS E PARAFISCAIS		R\$ (104.564,47)	R\$ (212.472,92)
(-) OUTRAS DESPESAS ADMINISTRATIVAS		R\$ (1.659.634,61)	R\$ (2.089.382,54)
ENCARGOS FINANCEIROS LIQUIDOS		R\$ 377.141,67	R\$ 223.990,21
(-) DESPESAS FINANCEIRAS		R\$ (46.959,77)	R\$ (141.004,21)
(-) RECEITAS FINANCEIRAS		R\$ 424.101,44	R\$ 364.994,42
OUTRAS DESPESAS OPERACIONAIS		R\$ 16.367,07	R\$ 24.851,33
(-) OUTRAS RECEITAS OPERACIONAIS		R\$ 16.367,07	R\$ 24.851,33
(-)OUTRAS RECEITAS OPERACIONAIS		R\$ 16.367,07	R\$ 24.851,33
OUTRAS RECEITAS E OUTRAS DESPESAS		R\$ 0,00	R\$ 23.825,84
VENDAS DE ATIVOS NÃO CIRCULANTES		R\$ 0,00	R\$ 23.825,84
RESULTADO DE ALIENACAO ATIVO IMOBILIZADO		R\$ 0,00	R\$ 23.825,84
(-) IMPOSTO DE RENDA E CONTRIBUIÇÃO SOCIAL		R\$ (1.094.981,51)	R\$ (1.653.423,36)
(-) IMPOSTO DE RENDA E CONTRIBUIÇÃO SOCIAL		R\$ (1.094.981,51)	R\$ (1.653.423,36)
(-) IMPOSTO DE RENDA PESSOA JURÍDICA		R\$ (719.610,48)	R\$ (1.080.025,00)
(-) CONTRIBUICAO SOCIAL SOBRE O LUCRO LÍQUIDO		R\$ (375.371,03)	R\$ (573.398,36)

Este documento é parte integrante de escrituração cuja autenticação se comprova pelo recibo de número 4F.3D.64.69.D5.26.30.3E.0A.4C.BD.1D.A7.B2.2C.64.17.02.B6.32-5, nos termos do Decreto nº 8.683/2016

Este relatório foi gerado pelo Sistema Público de Escrituração Digital – Sped

DEMONSTRAÇÃO DE LUCROS OU PREJUÍZOS ACUMULADOS



Entidade: MORE SINALIZACAO E CONSTRUCAO LTDA
 Período da Escrituração: 01/01/2022 a 31/12/2022 CNP 01.993.902/0001-39 Número de Ordem do Livro: 26
 Período Selecionado: 01 de Janeiro de 2022 a 31 de Dezembro de 2022

Histórico	Código de Aglutinação das Contas de Patrimônio Líquido	
	LUCROS ACUMULADOS (R\$)	
Saldo Inicial		12.508.333,25
Lucro líquido do exercício		9.904.100,86
Lucros incorporados ao Capital Social		(-)3.000.000,00
Lucros Distribuídos		(-)4.443.048,84
Saldo Final		14.969.385,27
Notas		

Este documento é parte integrante de escrituração cuja autenticação se comprova pelo recibo de número 4F.3D.64.69.D5.26.30.3E.0A.4C.BD.1D.A7.B2.2C.64.17.02.B6.32-5, nos termos do Decreto nº 8.683/2016

Este relatório foi gerado pelo Sistema Público de Escrituração Digital – Sped

Versão 10.1.7 do Visualizador

Página 1 de 1

TERMOS DE ABERTURA E ENCERRAMENTO



Entidade:	MORE SINALIZACAO E CONSTRUCAO LTDA		
Período da Escrituração:	01/01/2022 a 31/12/2022	CNPJ:	01.993.902/0001-39
Número de Ordem do Livro:	26		

TERMO DE ABERTURA

Nome Empresarial	MORE SINALIZACAO E CONSTRUCAO LTDA
NIRE	42202372817
CNPJ	01.993.902/0001-39
Número de Ordem	26
Natureza do Livro	DIARIO
Município	SAO JOSE
Data do arquivamento dos atos constitutivos	15/07/1997
Data de arquivamento do ato de conversão de sociedade simples em sociedade empresária	
Data de encerramento do exercício social	31/12/2022
Quantidade total de linhas do arquivo digital	93456

TERMO DE ENCERRAMENTO

Nome Empresarial	MORE SINALIZACAO E CONSTRUCAO LTDA
Natureza do Livro	DIARIO
Número de ordem	26
Quantidade total de linhas do arquivo digital	93456
Data de inicio	01/01/2022
Data de término	31/12/2022

Este documento é parte integrante de escrituração cuja autenticação se comprova pelo recibo de número 4F.3D.64.69.D5.26.30.3E.0A.4C.BD.1D.A7.B2.2C.64.17.02.B6.32-5, nos termos do Decreto nº 8.683/2016

Este relatório foi gerado pelo Sistema Público de Escrituração Digital – Sped

Versão 10.1.7 do Visualizador

Página 1 de 1

MORE SINALIZACAO E CONSTRUCAO LTDA

CNPJ: 01.993.902/0001-39

BALANÇO PATRIMONIAL LEVANTADO EM 31 de Dezembro de 2022 (valores expressos em reais - R\$)

Folha: 1

Livro: 26

Descrição	2022	2021
ATIVO	26.085.271,13	19.712.965,84
ATIVO CIRCULANTE	19.906.308,85	15.680.593,25
CAIXA E EQUIVALENTES DE CAIXA	9.893.756,59	6.494.680,12
CAIXA	739,18	1.475,85
BANCOS CONTA MOVIMENTO	452.792,78	1.343.542,36
APLICACOES DE LIQUIDEZ IMEDIATA	9.440.224,63	5.149.661,91
OUTROS CREDITOS	1.023.407,29	839.150,69
ADIANTAMENTO A FORNECEDORES	207.751,19	232.265,37
ADIANTAMENTO A EMPREGADOS	137.278,75	110.185,28
VALORES A RECUPERAR	666.591,55	486.242,17
ADIANTAMENTO PARA VIAGEM	10.489,53	7.852,10
EMPRESTIMOS A TERCEIROS	0,00	2.605,77
COMPRAS ANTECIPADAS	1.296,27	0,00
CLIENTES	4.635.245,19	5.083.272,61
CLIENTES	2.382.039,60	1.761.865,75
CLIENTES A FATURAR	2.253.205,59	3.321.406,86
ESTOQUES	4.250.592,20	3.262.707,83
ESTOQUES DE PRODUTOS	3.888.959,70	3.180.942,33
ESTOQUES DE MERCADORIAS	361.632,50	81.765,50
DESPESAS EXERCICIO SEGUINTE	103.307,58	782,00
DESPESAS EXERCICIO SEGUINTE	103.307,58	782,00
ATIVO NÃO CIRCULANTE	6.178.962,28	4.032.372,59
INVESTIMENTOS PERMANENTES	30.417,33	12.817,21
OUTRAS PARTICIPACOES SOCIETARIAS	30.417,33	12.817,21
ATIVO IMOBILIZADO	6.134.733,38	4.017.640,72
IMOVEIS	2.950.227,26	2.228.219,06
MOVEIS E UTENSILIOS	99.584,69	89.314,10
VEICULOS	4.484.098,44	3.008.570,72
MAQUINAS, EQUIPAMENTOS, FERRAMENTAS	3.593.080,12	3.083.169,34
IMOBILIZADO EM ANDAMENTO	16.832,23	0,00
EQUIPAMENTOS DE INFORMATICA	127.562,62	105.034,16
INSTALAÇÕES	223.982,68	220.482,68
EQUIPAMENTOS DE TELEFONIA	2.319,28	2.319,28
(-) DEPRECIAÇÕES ACUMULADAS	-5.362.953,94	-4.719.468,62
INTANGÍVEL	13.811,57	1.914,66
SOFTWARES	78.252,67	62.192,67
OUTROS INTANGÍVEIS	688,19	688,19
(-) AMORTIZAÇÃO ACUMULADA	-65.129,29	-60.966,20

JORGE OMAR

BORSA:131986100

87

JORGE OMAR BORSA

CPF:131.986.100-87

Sócio-Administrador

Assinado de forma digital por JORGE OMAR
BORSA:13198610087
DN: c=BR, o=ICP-Brasil, ou=Secretaria da Receita
Federal do Brasil - ICP, ou=IPE e-CPP A3, ou=EM
BRANCO, ou=11825802000157, ou=CERTIFICADO
DIGITAL, cn=JORGE OMAR BORSA:13198610087
Dados: 2023.07.06 15:30:59 -03'00'

THIAGO ALENCAR

BORSA:00628197985

THIAGO ALENCAR BORSA

CPF: 006.281.979-85

Sócio-Administrador

Assinado de forma digital por THIAGO ALENCAR
BORSA:00628197985
DN: c=BR, o=ICP-Brasil, ou=11825802000157, ou=CERTIFICADO
DIGITAL, ou=Secretaria da Receita Federal do Brasil - ICP, ou=IPE e-
C3, ou=EMBRANCO, ou=11825802000157, ou=CERTIFICADO
DIGITAL, cn=THIAGO ALENCAR BORSA:00628197985
Dados: 2023.07.06 15:30:59 -03'00'

ROSICLER FATIMA BRAGAGNOLO

MASSOCHIN:43876773091

ROSICLER FÁTIMA BRAGANOLO MASSOCHIN

CRC:1SC01648206

Contador

Assinado de forma digital por ROSICLER FATIMA
BRAGAGNOLO MASSOCHIN:43876773091
Dados: 2023.07.04 07:46:40 -03'00'

MORE SINALIZACAO E CONSTRUCAO LTDA

CNPJ: 01.993.902/0001-39

BALANÇO PATRIMONIAL LEVANTADO EM 31 de Dezembro de 2022 (valores expressos em reais - R\$)

Folha: 2

Livro: 26

Descrição	2022	2021
PASSIVO E PATRIMÔNIO LÍQUIDO	26.085.271,13	19.712.965,84
PASSIVO CIRCULANTE	4.130.754,47	3.615.575,54
OBRIGAÇÕES VENCÍVEIS A CURTO PRAZO	2.369.806,88	1.795.855,63
FORNECEDORES	2.203.540,53	1.667.351,77
OUTRAS CONTAS A PAGAR	166.266,35	128.503,86
EMPRESTIMOS E FINANCIAMENTOS	420.906,40	237.783,40
EMPRESTIMOS	133.333,32	133.333,32
FINANCIAMENTOS	287.573,08	104.450,08
OBRIGACOES SOCIAIS, TRABALH.E TRIBUTARIA	1.281.289,12	1.065.936,51
OBRIGACOES SOCIAIS E TRABALHISTAS	698.358,44	681.603,50
OBRIGACOES TRIBUTARIAS	582.930,68	384.333,01
DIVIDENDOS E PARTICIPACOES	0,00	466.000,00
DIVIDENDOS E PARTICIPACOES	0,00	466.000,00
ADIANTAMENTOS	58.752,07	50.000,00
ADIANTAMENTOS DE CLIENTES	58.752,07	50.000,00
PASSIVO NÃO CIRCULANTE	985.131,39	589.057,05
EMPRESTIMOS E FINANCIAMENTOS	697.518,72	284.321,90
EMPRESTIMOS	112.153,08	255.555,57
FINANCIAMENTOS	585.365,64	28.766,33
OBRIGAÇÕES SOCIAIS TRABALHISTAS E TRIBUTÁRIAS DIFERIDAS	287.612,67	304.735,15
OBRIGAÇÕES SOCIAIS E TRABALHISTAS DIFERIDAS	201.855,69	214.174,95
OBRIGAÇÕES TRIBUTÁRIAS DIFERIDAS	85.756,98	90.560,20
PATRIMONIO LIQUIDO	20.969.385,27	15.508.333,25
CAPITAL SOCIAL	6.000.000,00	3.000.000,00
CAPITAL SOCIAL INTEGRALIZADO	6.000.000,00	3.000.000,00
LUCROS E PREJUÍZOS ACUMULADOS	14.969.385,27	12.508.333,25
LUCROS ACUMULADOS	14.969.385,27	12.508.333,25

Reconhecemos a exatidão do presente Balanço Patrimonial, que soma, tanto no Ativo como no Passivo a importância de R\$ 26.085.271,13 (Vinte e seis milhões, oitenta e cinco mil, duzentos e setenta e um reais e treze centavos) cujo os lançamentos foram efetuados de acordo com os documentos entregues pelos sócios/titulares.

JORGE OMAR
BORSA:13198610
087

Assinado de forma digital por JORGE OMAR
BORSA:13198610087
DN: c=BR, o=CP Brasil, ou=Secretaria da Receita
Federal do Brasil - RFB, ou=RFB e CPF AJ, ou=EM
BRASIL, ou=1102962000157,
ou=CERTIFICADO DIGITAL, cn=JORGE OMAR
BORSA:13198610087
Dados: 2023.07.06 15:31:19 -03'00'

JORGE OMAR BORSA
CPF:131.986.100-87
Sócio-Administrador

THIAGO ALENCAR
BORSA:0062819798
5

Assinado de forma digital por THIAGO ALENCAR
BORSA:0062819798
DN: c=BR, o=CP Brasil, ou=1102962000157,
ou=CERTIFICADO DIGITAL, ou=Secretaria da Receita
Federal do Brasil - RFB, ou=RFB e CPF AJ, ou=EM
BRASIL, ou=AC Instituto Pencon RFB, cn=THIAGO
ALENCAR BORSA:0062819798
Dados: 2023.07.06 15:39:45 -03'00'

THIAGO ALENCAR BORSA
CPF: 006.281.979-85
Sócio-Administrador

ROSICLER FATIMA BRAGAGNOLO
MASSOCHIN:43876773091

Assinado de forma digital por ROSICLER FATIMA
BRAGAGNOLO MASSOCHIN:43876773091
Dados: 2023.07.04 07:47:35 -03'00'

ROSICLER FÁTIMA BRAGANOLO MASSOCHIN
CRC:1SC01648206
Contador

PARA O EXERCÍCIO FINDO EM 31 de Dezembro de 2022. (valores expressos em reais - R\$)

Livro: 26

ROSICLER FATIMA BRAGAGNOLO
MASSOCHIN:43876773091

ROSICLER FÁTIMA BRAGANOLO MASSOCHIN
CRC:1SC01648206

Contador

Assinado de forma digital por ROSICLER FATIMA
BRAGAGNOLO MASSOCHIN:43876773091
Dados: 2023.07.04 07:48:09 -03'00'

MORE SINALIZAÇÃO E CONSTRUÇÃO LTDA
CNPJ: 01.993.902/0001-39
DEMONSTRAÇÃO DAS MUTAÇÕES DO PATRIMÔNIO LÍQUIDO
PARA O EXERCÍCIO FINDO EM 31 DE DEZEMBRO DE 2022
 (valores expressos em reais - R\$)

Folha: 4
Livro: 26

Eventos	Capital	Lucros Acumulados	Total
Saldo em 31/12/2020	3.000.000,00	12.592.748,98	15.592.748,98
Aumento de capital por incorporação do lucro	-	-	-
Ajustes Exercícios Anteriores	-	114.515,82	114.515,82
Lucros Distribuídos	-	(8.482.696,58)	(8.482.696,58)
Lucro Líquido do Exercício	-	8.283.765,03	8.283.765,03
Saldo em 31/12/2021	3.000.000,00	12.508.333,25	15.508.333,25
Aumento de capital por incorporação do lucro	3.000.000,00	(3.000.000,00)	-
Ajustes Exercícios Anteriores	-	-	-
Lucros Distribuídos	-	(4.443.048,84)	(4.443.048,84)
Lucro Líquido do Exercício	-	9.904.100,86	9.904.100,86
Saldo em 31/12/2022	6.000.000,00	14.969.385,27	20.969.385,27

JORGE OMAR
 BORSA:13198610087

JORGE OMAR BORSA
 CPF:131.986.100-87
 Sócio-Administrador

ROSICLER FATIMA
 BRAGAGNOLO
 MASSOCHIN:43876773091
 ROSICLER FATIMA BRAGAGNOLO MASSOCHIN
 CRC:1SC01648206
 Contador

Assinado de forma digital por ROSICLER
 FATIMA BRAGAGNOLO
 MASSOCHIN:43876773091
 Dados: 2023.07.04 07:48:55 -03'00'

THIAGO ALENCAR
 BORSA:00628197985

THIAGO ALENCAR BORSA
 CPF: 006.281.979-85
 Sócio-Administrador

Assinado de forma digital por THIAGO ALENCAR
 BORSA:00628197985
 Dados: 2023.07.04 07:48:55 -03'00'

Folha: 5
Livro: 26

JORGE OMAR BORSA:13198610087 JORGE OMAR BORSA CPF:131.986.100-87 Sócio-Administrador	<small>Assinado de forma digital por: JORGE OMAR BORSA:13198610087 [DN: cn=JORGE OMAR BORSA, ou=Secretaria da Receita Federal do Brasil, o=BR, ou=CPFR, cn=JORGE OMAR BORSA, email=JORGE.OMAR.BORSA@RFB.RF, serial=10253500, c=BR]</small> ROSICLER FATIMA BRAGAGNOLO MASSOCHIN:43876773091	<small>Assinado de forma digital por: ROSICLER FATIMA BRAGAGNOLO [DN: cn=ROSICLER FATIMA BRAGAGNOLO, ou=Secretaria da Receita Federal do Brasil, o=BR, ou=CPFR, cn=ROSICLER FATIMA BRAGAGNOLO, email=ROSICLER.FATIMA.BRAGAGNOLO@RFB.RF, serial=10253500, c=BR]</small> Assinado de forma digital por: THIAGO ALENCAR [DN: cn=THIAGO ALENCAR, ou=Secretaria da Receita Federal do Brasil, o=BR, ou=CPFR, cn=THIAGO ALENCAR, email=THIAGO.ALENCAR@RFB.RF, serial=10253500, c=BR] Assinado de forma digital por: THIAGO ALENCAR [DN: cn=THIAGO ALENCAR, ou=Secretaria da Receita Federal do Brasil, o=BR, ou=CPFR, cn=THIAGO ALENCAR, email=THIAGO.ALENCAR@RFB.RF, serial=10253500, c=BR]	THIAGO ALENCAR BORSA:00628197985 THIAGO ALENCAR BORSA CPF: 006.281.979-85 Sócio-Administrador
--	---	--	---

Nota 01 – Contexto Operacional

MORE SINALIZAÇÃO E CONSTRUÇÃO LTDA, CNPJ 01.993.902/0001-39 é uma sociedade empresária limitada, constituída em 15/07/1997, com sede na cidade de São José (SC), na Rua Ivo Vicente Coelho, S/N, Quadra 02 Lote 20, Bairro Forquilha e tem com atividades: projetos, execução e construção civil em geral, incorporação de imóveis, empreitadas, obras de saneamento, comércio de material de construção, terraplanagem, pavimentação, prestação de serviços de mão de obra em geral, assessoria na área de construção civil, assessoria na área de administração pública e sociedade, pintura para sinalização em pistas rodoviárias, fabricação e colocação de placas, tachões, defensas e pórtilhos, fabricação de artefatos de cimento, conservação de rodovias, locação de máquinas e equipamentos para construção e sinalização, colocação e manutenção de placas indicativas em logradouros públicos, serviços de aluguel de espaço para exibição de propaganda e publicidade em espaço público, fabricação de estruturas pré-moldadas de concreto armado, fabricação de artigos de serralheria, fabricação de estruturas metálicas, sinalização rodoviária, implantação de sinalização em estradas e rodovias, serviço de pintura para sinalização em aeroportos, serviço de pintura para sinalização em pistas rodoviárias, instalação de placas de sinalização em tráfego, serviço de sinalização com pintura em rodovias e aeroportos (construção), fabricação de tintas, vernizes, esmaltes e lacas, e fabricação de impermeabilizantes, solventes e produtos afins.

Nota 02 – Apresentação das Demonstrações Contábeis

As demonstrações contábeis compreendem o período de 01 de janeiro a 31 de dezembro de 2022 e 2021 e estão sendo apresentadas em Reais (R\$) que é a moeda funcional da entidade.

As Demonstrações Contábeis foram elaboradas em conformidade com as práticas contábeis adotadas no Brasil, tomando-se como base os termos da NBC TG 1000 aprovada pela Resolução do CFC nº 1255/2009, bem como suas revisões posteriores.

Portanto, atendendo aos termos da NBC TG 1000, a entidade está apresentando o Balanço Patrimonial, a Demonstração do Resultado, a Demonstração das Mutações do Patrimônio Líquido, a Demonstração do Fluxo de Caixa e as Notas Explicativas, estando dispensada da apresentação da Demonstração do Valor Adicionado (DVA).

A Demonstração dos Resultados Abrangentes (DRA) não está sendo apresentada, pois não há valores a serem apresentados sob este conceito, ou seja, o resultado do exercício é igual ao resultado abrangente total.

A administração da sociedade optou pela contratação de contabilidade terceirizada e declara que as demonstrações contábeis refletem e espelham a realidade da empresa em todos os seus termos. Os resultados produzidos são frutos do documental remetido para contabilização, respondendo a administração da sociedade, pela veracidade, integralidade e procedência. A responsabilidade profissional do contabilista que referenda este conjunto de demonstrações contábeis está limitada aos fatos contábeis efetivamente notificados pela administração da empresa a este profissional.

Nota 03 – Principais Práticas Contábeis

- a) A entidade adota o regime de competência para registro de suas operações. A aplicação desse regime implica o reconhecimento das receitas, custos e despesas quando incorridos, independentemente de seu efetivo recebimento ou pagamento.
- b) O regime tributário adotado pela Entidade é o Lucro Presumido.
- c) Ativo e Passivo Circulante: são considerados como Circulantes os Ativos e Passivos liquidáveis dentro de um ano.
- d) Caixa e equivalente de caixa são apresentados por disponibilidades em moeda nacional: inclui saldo de caixa e bancos conta movimento e aplicações de liquidez imediata
- e) Os estoques acham-se avaliados pelo custo médio.
- f) O imobilizado está avaliado pelo custo de aquisição, deduzido da depreciação acumulada, utilizando o método linear, com base nas vidas úteis estimadas.
- g) Imposto de Renda e Contribuição Social: O imposto de renda foi apurado à alíquota de 15% com base no Lucro Presumido Trimestral, mais Adicional de 10% sobre a parcela que excedeu a R\$ 60.000,00 (sessenta mil reais) no trimestre. A contribuição social foi calculada à alíquota de 9% sobre o resultado ajustado presumido trimestral. Sendo que, o IRPJ e a CSLL são apurados, para fins de escrituração contábil, com base no regime de competência e a partir de 01 de janeiro de 2019 para fins de recolhimento é adotado o regime de caixa, conforme leis fiscais vigentes.
- h) Não foi procedido o teste de recuperabilidade do Ativo Imobilizado, por entendermos não existir motivos que determine distorção da posição apresentada.

- i) O Capital Social de R\$ 6.000.000,00 (seis milhões de reais), encontra-se totalmente integralizado.
- j) A partir de 01 de janeiro de 2019 a entidade passou a adotar a contabilização de suas receitas de acordo com a execução dos serviços firmados em contrato.

Nota 04 – Caixa e Equivalentes de Caixa

Neste grupo estão classificados os numerários, as contas-correntes bancárias e contas de aplicações de liquidez imediata, devidamente conciliadas e demonstrando seus reais valores na data término deste exercício social. Os saldos em 31 de dezembro de 2022 e de 2021 estavam representados por:

Contas	2022	2021
Caixa	R\$ 739,18	R\$ 1.475,85
Bancos Conta Corrente	R\$ 452.792,78	R\$ 1.343.542,36
Aplicações de Liquidez Imediata	R\$ 9.440.224,63	R\$ 5.149.661,91
Soma	R\$ 9.893.756,59	R\$ 6.494.680,12

Nota 05 – Outros Créditos

Estes valores representam adiantamentos à fornecedores, adiantamentos à empregados, adiantamentos para viagem, compras antecipadas e valores a recuperar. Os valores a recuperar são compostos por cauções a receber, depósitos judiciais e tributos a recuperar. Os saldos em 31 de dezembro de 2022 e de 2021 estavam representados por:

Contas	2022	2021
ADIANTAMENTOS A FORNECEDORES	R\$ 207.751,19	R\$ 232.265,37
ADIANTAMENTOS A EMPREGADOS	R\$ 137.278,75	R\$ 110.185,28
CAUÇÕES A RECUPERAR	R\$ 189.349,45	R\$ 281.983,15
DEPOSITO JUDICIAL	R\$ 21.200,00	R\$ 21.200,00
INSS A RECUPERAR	R\$ 456.042,10	R\$ 183.059,02
ADIANTAMENTOS PARA VIAGEM	R\$ 10.489,53	R\$ 7.852,10
EMPRÉSTIMOS A TERCEIROS	R\$ 0,00	R\$ 2.605,77
COMPRAS ANTECIPADAS	R\$ 1.296,27	R\$ 0,00
Soma	R\$ 1.023.407,29	R\$ 839.150,69

Nota 06 – Clientes

Neste grupo estão classificados os valores a receber de clientes faturados e clientes a faturar, decorrentes da operação a empresa. Os saldos em 31 de dezembro de 2022 e de 2021 estavam representados por:

Contas	2022	2021
CLIENTES	R\$ 2.382.039,60	R\$ 1.761.865,75
CLIENTES A FATURAR	R\$ 2.253.205,59	R\$ 3.321.406,86
Soma	R\$ 4.635.245,19	R\$ 5.083.272,61

Nota 07 – Estoques

Neste grupo estão classificados os produtos e as mercadorias em estoque. Os saldos em 31 de dezembro de 2022 e de 2021 estavam representados por:

Contas	2022	2021
ESTOQUES DE PRODUTOS	R\$ 3.888.959,70	R\$ 3.180.942,33
ESTOQUES DE MERCADORIAS	R\$ 361.632,50	R\$ 81.765,50
Soma	R\$ 4.250.592,20	3.262.707,83

Nota 08 – Despesas do Exercício Seguinte

Neste grupo estão classificadas as despesas pagas antecipadamente de competência de exercícios seguintes. Os saldos em 31 de dezembro de 2022 e de 2021 estavam representados por:

Contas	2022	2021
PREMIOS DE SEGUROS A APROPRIAR	R\$ 103.307,58	R\$ 782,00
Soma	R\$ 103.307,58	R\$ 782,00

Nota 09 – Ativo Não Circulante

Composição do Ativo Não Circulante de 2022 e 2021:

	2021	2022			
	SALDO	AQUISIÇÃO	VENDA/BAIXA	DEPRECIÇÃO/BAIXA	SALDO
INVESTIMENTOS PERMANENTES					
COTAS DE CAPITAL SICOOB SISTEMA DE COOPERATIVAS DE CREDITO DO BRASIL CC	R\$ 12.817,21	R\$ 17.600,12	R\$ 0,00	R\$ (0,00)	R\$ 30.417,33
SOMA	R\$ 12.817,21	R\$ 17.600,12	R\$ 0,00	R\$ (0,00)	R\$ 30.417,33
ATIVO IMOBILIZADO					
IMOVEIS					
CONSTRUÇÕES E EDIFÍCIOS - GALPÃO MORE	R\$ 204.663,82	R\$ 0,00	R\$ 0,00	R\$ (20.419,37)	R\$ 184.244,45
CONSTRUÇÕES EM ANDAMENTO - GALPÃO MORE 19	R\$ 260.475,26	R\$ 454.943,55	R\$ 0,00	R\$ (0,00)	R\$ 715.418,81
CONSTRUÇÕES EM ANDAMENTO - GALPÃO MORE 25	R\$ 514.634,98	R\$ 267.064,65	R\$ 0,00	R\$ (0,00)	R\$ 781.699,63
TERRENO LOTE 19 - CENTRO EMPRESARIAL FORQUILHAS	R\$ 444.052,59	R\$ 0,00	R\$ 0,00	R\$ (0,00)	R\$ 444.052,59
TERRENO LOTE 25 - CENTRO EMPRESARIAL FORQUILHAS	R\$ 456.162,56	R\$ 0,00	R\$ 0,00	R\$ (0,00)	R\$ 456.162,56
TERRENOS	R\$ 42.409,60	R\$ 0,00	R\$ 0,00	R\$ (0,00)	R\$ 42.409,60
MOVEIS E UTENSÍLIOS					
MÓVEIS E UTENSÍLIOS	R\$ 24.126,66	R\$ 10.270,59	R\$ 0,00	R\$ (4.175,68)	R\$ 30.221,57
VEICULOS					
CAMINHÕES	R\$ 472.340,83	R\$ 1.218.000,00	R\$ 0,00	R\$ (359.852,67)	R\$ 1.330.488,16
MOTOCICLETAS	R\$ 0,00	R\$ 0,00	R\$ 0,00	R\$ (0,00)	R\$ 0,00
VEÍCULOS	R\$ 350.195,26	R\$ 299.870,00	R\$ 42.342,28	R\$ (126.533,04)	R\$ 481.189,94
MAQUINAS, EQUIPAMENTOS, FERRAMENTAS					
EQUIPAMENTO - FUSOR DE AQUECIMENTO	R\$ 5.316,33	R\$ 0,00	R\$ 0,00	R\$ (1.085,19)	R\$ 4.231,14
EQUIPAMENTO CAMINHÃO QHE 2763	R\$ 63.166,67	R\$ 0,00	R\$ 0,00	R\$ (18.950,00)	R\$ 44.216,67
EQUIPAMENTO DE PINTURA CAMINHÃO PLACA MFU5848	R\$ 72.434,36	R\$ 0,00	R\$ 0,00	R\$ (24.978,94)	R\$ 47.455,42
EQUIPAMENTO DE PINTURA HOTSPRAY	R\$ 454.925,56	R\$ 0,00	R\$ 0,00	R\$ (52.476,99)	R\$ 402.448,57
EQUIPAMENTO DEMARCAÇÃO A FRIO MODELO SG2-300/025	R\$ 21.883,33	R\$ 0,00	R\$ 0,00	R\$ (10.100,00)	R\$ 11.783,33
EQUIPAMENTOS	R\$ 448.729,58	R\$ 473.153,38	R\$ 130.000,00	R\$ 20.876,35	R\$ 812.759,31
FERRAMENTAS	R\$ 23.528,71	R\$ 1.757,40	R\$ 0,00	R\$ (3.613,73)	R\$ 21.672,38
MÁQUINAS	R\$ 242,84	R\$ 165.000,00	R\$ 0,00	R\$ (11.659,51)	R\$ 153.583,33
IMOBILIADO EM ANDAMENTO					

QUOTAS DE CONSÓRCIO – CAMINHÃO	R\$ 0,00	R\$ 16.832,23	R\$ 0,00	R\$ (0,00)	R\$ 16.832,23
EQUIPAMENTOS DE INFORMÁTICA					
COMPUTADORES E PERIFÉRICOS	R\$ 19.799,92	R\$ 22.528,46	R\$ 0,00	R\$ (10.020,56)	R\$ 32.307,82
INSTALAÇÕES					
INSTALAÇÕES	R\$ 10.909,55	R\$ 3.500,00	R\$ 0,00	R\$ (2.254,23)	R\$ 12.155,32
SISTEMA ANTI-INCÊNDIO	R\$ 41.068,98	R\$ 0,00	R\$ 0,00	R\$ (6.659,83)	R\$ 34.409,15
SISTEMA ENERGIA SOLAR	R\$ 86.070,83	R\$ 0,00	R\$ 0,00	R\$ (11.350,00)	R\$ 74.720,83
EQUIPAMENTOS DE TELEFONIA					
EQUIPAMENTOS DE TELEFONIA	R\$ 502,50	R\$ 0,00	R\$ 0,00	R\$ (231,93)	R\$ 270,57
SOMA	R\$ 4.017.640,72	R\$ 2.932.920,26	R\$ (172.342,28)	R\$ (643.485,32)	R\$ 6.134.733,38
INTANGÍVEL					
SOFTWARES					
SOFTWARES	R\$ 1.914,66	R\$ 16.060,00	R\$ 0,00	R\$ (4.163,09)	R\$ 13.811,57
SOMA	R\$ 1.914,66	R\$ 16.060,00	R\$ 0,00	R\$ (4.163,09)	R\$ 13.811,57
TOTAL	R\$ 4.032.372,59	R\$ 2.966.580,98	R\$ (172.342,28)	R\$ (647.648,41)	R\$ 6.178.962,88

Nota 10 – Obrigações Vencíveis a Curto Prazo

Neste grupo estão classificados os fornecedores de mercadorias, produtos e serviços, bem como os fornecedores de outros bens e serviços necessários para a manutenção da atividade da empresa. Os saldos em 31 de dezembro de 2022 e de 2021 estavam representados por:

Contas	2022	2021
FORNECEDORES	R\$ 2.203.540,53	R\$ 1.667.351,77
OUTRAS CONTAS A PAGAR	R\$ 166.266,35	R\$ 128.503,86
Soma	R\$ 2.369.806,88	R\$ 1.795.855,63

Nota 11 – Obrigações Sociais, Trabalhistas e Tributárias

As obrigações trabalhistas são provisionadas de acordo com o regime da competência, e todas se encontram em dia na data de encerramento deste exercício social. Os direitos adquiridos relativos a férias, 13º salário e seus respectivos encargos sociais estão registrados como obrigações alocadas no passivo circulante. As obrigações tributárias são provisionadas de acordo com o regime da competência. Os saldos em 31 de dezembro de 2022 e de 2021 estavam representados por:

Contas	2022	2021
Obrigações Sociais e Trabalhistas		
COFINS A RECOLHER	R\$ 166.625,02	R\$ 146.401,61
FÉRIAS A PAGAR	R\$ 246.887,88	R\$ 274.504,71
FGTS A RECOLHER	R\$ 39.670,43	R\$ 33.243,05
INSS A RECOLHER	R\$ 0,00	R\$ 1.662,52
PENSAO ALIMENTICIA A PAGAR	R\$ 1.702,40	R\$ 2.316,64
PIS A RECOLHER	R\$ 36.102,09	R\$ 31.720,35
PRO-LABORE A PAGAR	R\$ 3.749,00	R\$ 4.624,00
SALARIOS E ORDENADOS A PAGAR	R\$ 203.237,00	R\$ 186.746,00
INSS RETIDO NOTAS FISCAIS	R\$ 384,62	R\$ 384,62
Obrigações Tributárias		
CSLL A RECOLHER	R\$ 187.158,62	R\$ 117.930,85
ICMS A RECOLHER	R\$ 4.195,88	R\$ 12.282,74
IRPJ A RECOLHER	R\$ 333.565,31	R\$ 213.118,51
IRRF A RECOLHER	R\$ 56.564,33	R\$ 38.682,69
ISS A RECOLHER – SÃO JOSÉ	R\$ 678,67	R\$ 0,00

ISS RETIDO A RECOLHER	R\$ 662,73	R\$ 1.592,22
ISS OUTRAS PREFEITURAS	R\$ 0,00	R\$ 499,50
TRIBUTOS RETIDOS A RECOLHER	R\$ 105,14	R\$ 226,50
Soma	R\$ 1.281.289,12	R\$ 1.065.936,51

Nota 12 – Dividendos e Participações

Os saldos de dividendos e participações em 31 de dezembro de 2022 e de 2021 estavam representados por:

Contas	2022	2021
Dividendos e Participações	R\$ 0,00	R\$ 466.000,00
Soma	R\$ 0,00	R\$ 466.000,00

Nota 13 – Adiantamentos de Clientes

Os saldos de adiantamentos de clientes em 31 de dezembro de 2022 e de 2021 estavam representados por:

Contas	2022	2021
Adiantamentos de Clientes diversos	R\$ 58.752,07	R\$ 50.000,00
Soma	R\$ 58.752,07	R\$ 50.000,00

Nota 14 – Obrigações sociais e tributárias diferidas

Neste grupo estão classificados os tributos a serem pagos em períodos futuros. Os saldos em 31 de dezembro de 2022 e de 2021 estavam representados por:

Contas	2022	2021
COFINS DIFERIDA	R\$ 127.938,16	R\$ 135.840,36
CONTRIBUIÇÃO SOCIAL DIFERIDA	R\$ 46.197,23	R\$ 48.902,53
IRPJ DIFERIDO	R\$ 85.756,98	R\$ 90.560,20
PIS DIFERIDO	R\$ 27.720,30	R\$ 29.432,06
Soma	R\$ 287.612,67	R\$ 304.735,15

Nota 15 – Empréstimos e Financiamentos

Os Empréstimos e Financiamentos serviram para aquisição de bens incorporados ao Ativo Imobilizado necessários para a atividade da empresa. Os saldos em 31 de dezembro de 2022 e de 2021 estavam representados por:

Contas	Vencimento	2022	2021
SICCOB MAXICREDITO - CAPITAL DE GIRO N. 4345682	18/11/2024	R\$ 245.486,40	R\$ 388.888,89
BANCO MERCEDES-BENZ DO BRASIL S/A CDC N. 1590183240	16/01/2022	R\$ 0,00	R\$ 7.693,69
BANCO MERCEDES-BENZ DO BRASIL S/A CDC N. 1590208901	31/07/2022	R\$ 0,00	R\$ 30.561,02
BANCO VOLKSWAGEN S/A - CONTRATO N. 42223783	03/07/2023	R\$ 28.766,33	R\$ 78.079,97
SICCOB MAXICREDITO COOPERATIVA DE CRÉDITO	15/07/2022	R\$ 0,00	R\$ 16.881,73
BANCO VOLKSWAGEN S/A – CONTRATO 240615	27/04/2027	R\$ 543.378,08	R\$ 0,00
BANCO VOLKSWAGEN S/A – CONTRATO N. 246353	29/03/2025	R\$ 214.481,06	R\$ 0,00
SICCOB MAXICREDITO COOPERATIVA DE CREDITO N. 4572442	16/01/2023	R\$ 4.044,71	R\$ 0,00

MORE SINALIZAÇÃO E CONSTRUÇÃO LTDA
CNPJ: 01.993.902/0001-39
NOTAS EXPLICATIVAS FINADAS EM 31 DE DEZEMBRO DE 2022 e 2021
 (valores expressos em reais - R\$, exceto se indicado de outra forma)

Folha: 11
Livro: 26

SICCOB MAXICREDITO COOPERATIVA DE CREDITO N. 479899-0	15/05/2025	R\$ 82.268,54	R\$ 0,00
Soma		R\$ 1.118.425,12	R\$ 522.105,30

Nota 16 – Patrimônio Líquido

Neste grupo estão classificados o Capital Social integralizado pelos sócios e o Lucros Acumulados à disposição dos sócios para futura destinação. Os saldos em 31 de dezembro de 2022 e de 2021 estavam representados por:

Contas	2022	2021
CAPITAL SOCIAL INTEGRALIZADO	R\$ 6.000.000,00	R\$ 3.000.000,00
LUCROS ACUMULADOS	R\$ 14.969.385,27	R\$ 12.508.333,25
Soma	R\$ 20.969.385,27	R\$ 15.508.333,25

Nota 17 – Resultado do Exercício

O resultado de cada exercício, depois da distribuição dos lucros aos sócios, será incorporado ao Patrimônio Líquido na Conta Lucros Acumulados para futura destinação:

Contas	2022	2021
RECEITA BRUTA	R\$ 49.238.899,61	R\$ 30.401.327,63
(-) DEDUÇÕES DA RECEITA BRUTA	R\$ (2.941.501,92)	R\$ (1.741.104,04)
(=) RECEITA OPERACIONAL LÍQUIDA	R\$ 46.297.397,69	R\$ 28.660.223,59
(-) CUSTOS	R\$ (26.052.674,26)	R\$ (12.771.326,77)
(-) DESPESAS OPERACIONAIS/OUTRAS		
DESPESAS/OUTRAS RECEITAS	R\$ (8.687.199,21)	R\$ (6.510.150,28)
(-) IMPOSTO DE RENDA E CONTRIBUIÇÃO SOCIAL	R\$ (1.653.423,36)	R\$ (1.094.981,51)
LUCRO LÍQUIDO DO EXERCÍCIO	R\$ 9.904.100,86	R\$ 8.283.765,03

JORGE OMAR
 BORSA:13198610087

JORGE OMAR BORSA
 CPF: 131.986.100-87
 Sócio-Administrador

THIAGO ALENCAR
 BORSA:00628197985

THIAGO ALENCAR BORSA
 CPF N: 006.281.979-85
 Sócio-Administrador

ROSICLER FATIMA BRAGAGNOLO
 MASSOCHIN:43876773091

ROSICLER FÁTIMA BRAGANOLO MASSOCHIN
 CRC:1SC01648206
 Contador

Assinado de forma digital por ROSICLER FATIMA
 BRAGAGNOLO MASSOCHIN:43876773091
 Dados: 2023.07.04 07:50:33 -03'00'

Assinado de forma digital por THIAGO ALENCAR BORSA:00628197985
 Dados: 2023.07.04 15:43:35-03'00'



ANÁLISE ECONÔMICA/FINANCEIRA
BALANÇO PATRIMONIAL APURADO EM 31.12.2022

	VALOR R\$
AC	19.906.308,85
RLP	-
ESTOQUES	4.250.592,20
AT	26.085.271,13
PC	4.130.754,47
ELP	985.131,39
PL	20.969.385,27
LL	9.904.100,86

	FÓRMULA	ÍNDICE
LC	AC/PC	4,82
LG	AC+RLP/PC+ELP	3,89
LS	AC-Estoques/PC	3,79
GE	PC+ELP/PL	0,24
RENTABILIDADE	LL/PL	0,47
FI	RE+LG+LS-LC-GE	14,71
ISG	AT/PC+ELP	5,10
GET	PC+ELP/AT	0,20

SIGLA	DESCRIÇÃO
AC	ATIVO CIRCULANTE
RLP	ATIVO REALIZÁVEL A LONGO PRAZO
E	ESTOQUES
AT	ATIVO TOTAL
PC	PASSIVO CIRCULANTE
ELP	PASSIVO EXIGÍVEL A LONGO PRAZO
PL	PATRIMÔNIO LÍQUIDO
LL	LUCRO LÍQUIDO
LC	ÍNDICE DE LIQUIDEZ CORRENTE
LG	ÍNDICE DE LIQUIDEZ GERAL
LS	ÍNDICE DE LIQUIDEZ SECA
GE	GRAU DE ENDIVIDAMENTO
RE	RENTABILIDADE
FI	FATOR DE INSOLVÊNCIA
ISG	ÍNDICE DE SOLVÊNCIA GERAL
GET	GRAU DE ENDIVIDAMENTO TOTAL

São José, 27 de Abril de 2023.

JORGE OMAR

BORSA:13198610087

MORE Sinalização e Construção Ltda

Assinado de forma digital por JORGE OMAR
BORSA:13198610087
DN: c=BR, o=ICP-Brasil, ou=Secretaria da Receita Federal do Brasil - RFB, ou=IPE-ICP-Brasil, ou=EMBRASCO,
ou=11825802000131, ou=CERTIFICADO DIGITAL, cn=JORGE
OMAR, c=BORSA:13198610087
Dados: 2023.07.06 15:44:46 -03'00'

ROSICLER FATIMA

BRAGAGNOLO

MASSOCHIN:43876773091

Assinado de forma digital por
ROSICLER FATIMA BRAGAGNOLO
MASSOCHIN:43876773091
Dados: 2023.07.04 07:39:02 -03'00'

Av. das Indústrias, s/n – Quadra 02 – Lote 20 - Centro Empresarial Forquilha - São José – SC CEP: 88107-100
Fone (48) 33435000-fax: (048) 33435006 CNPJ: 01.993.902/0001-39 - Site: www.more-sc.com.br E-mail: comercial@more-sc.com.br

RECIBO DE ENTREGA DE ESCRITURAÇÃO CONTÁBIL DIGITAL

IDENTIFICAÇÃO DO TITULAR DA ESCRITURAÇÃO

NIRE 42202372817	CNPJ 01.993.902/0001-39	
NOME EMPRESARIAL MORE SINALIZACAO E CONSTRUCAO LTDA		

IDENTIFICAÇÃO DA ESCRITURAÇÃO

FORMA DA ESCRITURAÇÃO CONTÁBIL Livro Diário (Completo - sem escrituração Auxiliar)	PERÍODO DA ESCRITURAÇÃO 01/01/2023 a 31/12/2023
NATUREZA DO LIVRO DIARIO	NÚMERO DO LIVRO 27
IDENTIFICAÇÃO DO ARQUIVO (HASH) 1D.5F.CB.CF.EB.A9.E1.06.5B.37.6C.23.EF.C1.6D.D5.B4.6F.C5.F7	

ESTE LIVRO FOI ASSINADO COM OS SEGUINTES CERTIFICADOS DIGITAIS:

QUALIFICAÇÃO DO SIGNATARIO	CPF/CNPJ	NOME	Nº SÉRIE DO CERTIFICADO	VALIDADE	RESPONSÁVEL LEGAL
Sócio-Administrador	00628197985	THIAGO ALENCAR BORSA:00628197985	560374052832200080 175133827235439789 36	28/04/2023 a 27/04/2026	Não
Sócio-Administrador	13198610087	JORGE OMAR BORSA:13198610087	386553058957663160 028683225855201316 36	12/05/2022 a 11/05/2025	Sim
Contador	43876773091	ROSICLER FATIMA BRAGAGNOLO MASSOCHIN:438767730 91	800521905235136916 1	20/11/2023 a 19/11/2026	Não

NÚMERO DO RECIBO:

1D.5F.CB.CF.EB.A9.E1.06.5B.37.6C.23
.EF.C1.6D.D5.B4.6F.C5.F7-5

Escrituração recebida via Internet
pelo Agente Receptor SERPRO

em 22/05/2024 às 19:24:33

EF.D9.7A.6F.0C.E8.52.86
A6.F3.77.CA.AE.28.56.2D

Considera-se autenticado o livro contábil a que se refere este recibo, dispensando-se a autenticação de que trata o art. 39 da Lei nº 8.934/1994. Este recibo comprova a autenticação.

BASE LEGAL: Decreto nº 1.800/1996, com a alteração do Decreto nº 8.683/2016, e arts. 39, 39-A, 39-B da Lei nº 8.934/1994 com a alteração da Lei Complementar nº 1247/2014.

TERMOS DE ABERTURA E ENCERRAMENTO



Entidade:	MORE SINALIZACAO E CONSTRUCAO LTDA		
Período da Escrituração:	01/01/2023 a 31/12/2023	CNPJ:	01.993.902/0001-39
Número de Ordem do Livro:	27		

TERMO DE ABERTURA

Nome Empresarial	MORE SINALIZACAO E CONSTRUCAO LTDA
NIRE	42202372817
CNPJ	01.993.902/0001-39
Número de Ordem	27
Natureza do Livro	DIARIO
Município	SAO JOSE
Data do arquivamento dos atos constitutivos	15/07/1997
Data de arquivamento do ato de conversão de sociedade simples em sociedade empresária	
Data de encerramento do exercício social	31/12/2023
Quantidade total de linhas do arquivo digital	87150

TERMO DE ENCERRAMENTO

Nome Empresarial	MORE SINALIZACAO E CONSTRUCAO LTDA
Natureza do Livro	DIARIO
Número de ordem	27
Quantidade total de linhas do arquivo digital	87150
Data de início	01/01/2023
Data de término	31/12/2023

Este documento é parte integrante de escrituração cuja autenticação se comprova pelo recibo de número 1D.5F.CB.CF.EB.A9.E1.06.5B.37.6C.23.EF.C1.6D.D5.B4.6F.C5.F7-5, nos termos do Decreto nº 8.683/2016

Este relatório foi gerado pelo Sistema Público de Escrituração Digital – Sped

Versão 10.2.1 do Visualizador

Página 1 de 1

BALANÇO PATRIMONIAL			
<div> <div>Entidade:</div> <div>MORE SINALIZACAO E CONSTRUCAO LTDA</div> </div> <div> <div>Período da Escrituração:</div> <div>01/01/2023 a 31/12/2023</div> <div>CNPJ:</div> <div>01.993.902/0001-39</div> </div> <div> <div>Número de Ordem do Livro:</div> <div>27</div> </div> <div> <div>Período Selecionado:</div> <div>01 de Janeiro de 2023 a 31 de Dezembro de 2023</div> </div>			
Descrição	Nota	Saldo Inicial	Saldo Final
ATIVO		R\$ 26.085.271,13	R\$ 29.716.403,60
ATIVO CIRCULANTE		R\$ 19.906.308,85	R\$ 23.861.740,74
CAIXA E EQUIVALENTES DE CAIXA		R\$ 9.893.756,59	R\$ 12.709.965,92
CAIXA		R\$ 739,18	R\$ 4.165,41
BANCOS CONTA MOVIMENTO		R\$ 452.792,78	R\$ 29.782,41
APLICACOES DE LIQUIDEZ IMEDIATA		R\$ 9.440.224,63	R\$ 12.675.718,10
OUTROS CREDITOS		R\$ 1.023.407,29	R\$ 1.493.804,51
ADiantamento a fornecedores		R\$ 207.751,19	R\$ 239.615,61
ADiantamento a empregados		R\$ 137.278,75	R\$ 121.986,12
VALORES A RECUPERAR		R\$ 666.591,55	R\$ 1.119.148,19
ADiantamento para viagem		R\$ 10.489,53	R\$ 13.054,59
COMPRAS ANTECIPADAS		R\$ 1.296,27	R\$ 0,00
CLIENTES		R\$ 4.635.245,19	R\$ 6.852.391,34
CLIENTES		R\$ 2.382.039,60	R\$ 3.763.438,61
CLIENTES A FATURAR		R\$ 2.253.205,59	R\$ 3.088.952,73
ESTOQUES		R\$ 4.250.592,20	R\$ 2.758.989,88
ESTOQUES DE PRODUTOS		R\$ 3.888.959,70	R\$ 2.551.425,88
ESTOQUES DE MERCADORIAS		R\$ 361.632,50	R\$ 207.564,00
DESPESAS EXERCICIO SEGUINTE		R\$ 103.307,58	R\$ 46.889,09
DESPESAS EXERCICIO SEGUINTE		R\$ 103.307,58	R\$ 46.889,09
ATIVO NÃO CIRCULANTE		R\$ 6.178.962,28	R\$ 5.856.662,86
INVESTIMENTOS PERMANENTES		R\$ 30.417,33	R\$ 45.600,87
OUTRAS PARTICIPACOES SOCIETARIAS		R\$ 30.417,33	R\$ 45.600,87
ATIVO IMOBILIZADO		R\$ 6.134.733,38	R\$ 5.796.364,70
IMOVEIS		R\$ 2.950.227,26	R\$ 2.952.147,26
MOVEIS E UTENSILIOS		R\$ 99.584,69	R\$ 101.484,52
VEICULOS		R\$ 4.484.098,44	R\$ 4.416.798,44
MAQUINAS, EQUIPAMENTOS, FERRAMENTAS		R\$ 3.593.080,12	R\$ 3.898.793,23
IMOBILIZADO EM ANDAMENTO		R\$ 16.832,23	R\$ 84.259,23
EQUIPAMENTOS DE INFORMATICA		R\$ 127.562,62	R\$ 135.758,72
INSTALAÇÕES		R\$ 223.982,68	R\$ 223.982,68
EQUIPAMENTOS DE TELEFONIA		R\$ 2.319,28	R\$ 2.319,28
(-) (-) DEPRECIAÇÕES ACUMULADAS		R\$ (5.362.953,94)	R\$ (6.019.178,66)
INTANGÍVEL		R\$ 13.811,57	R\$ 14.897,29
SOFTWARES		R\$ 78.252,67	R\$ 86.470,29
OUTROS INTANGÍVEIS		R\$ 688,19	R\$ 688,19
(-) (-) AMORTIZAÇÃO ACUMULADA		R\$ (65.129,29)	R\$ (72.461,19)
PASSIVO E PATRIMÔNIO LÍQUIDO		R\$ 26.085.271,13	R\$ 29.716.403,60
PASSIVO CIRCULANTE		R\$ 4.130.754,47	R\$ 2.837.554,64
OBRIGAÇÕES VENCÍVEIS A CURTO PRAZO		R\$ 2.369.806,88	R\$ 1.359.332,92
FORNECEDORES		R\$ 2.203.540,53	R\$ 1.231.235,92
OUTRAS CONTAS A PAGAR		R\$ 166.266,35	R\$ 128.097,00
EMPRESTIMOS E FINANCIAMENTOS		R\$ 420.906,40	R\$ 274.767,86
EMPRESTIMOS		R\$ 133.333,32	R\$ 20.005,82
FINANCIAMENTOS		R\$ 287.573,08	R\$ 254.762,04
OBRIGACOES SOCIAIS, TRABALH E TRIBUTARIA		R\$ 1.281.289,12	R\$ 1.153.453,86
OBRIGACOES SOCIAIS E TRABALHISTAS		R\$ 698.358,44	R\$ 664.343,52
OBRIGACOES TRIBUTARIAS		R\$ 582.930,68	R\$ 489.110,34
ADiantamentos		R\$ 58.752,07	R\$ 50.000,00
ADiantamentos de clientes		R\$ 58.752,07	R\$ 50.000,00
PASSIVO NÃO CIRCULANTE		R\$ 985.131,39	R\$ 604.293,02
EMPRESTIMOS E FINANCIAMENTOS		R\$ 697.518,72	R\$ 164.061,85
EMPRESTIMOS		R\$ 112.153,06	R\$ 0,00
FINANCIAMENTOS		R\$ 585.365,64	R\$ 164.061,85
OBRIGAÇÕES SOCIAIS TRABALHISTAS E TRIBUTARIAS DIFERIDAS		R\$ 287.612,67	R\$ 440.231,17
OBRIGAÇÕES SOCIAIS E TRABALHISTAS DIFERIDAS		R\$ 201.855,69	R\$ 306.386,40
OBRIGAÇÕES TRIBUTARIAS DIFERIDAS		R\$ 85.756,98	R\$ 130.844,77
PATRIMONIO LIQUIDO		R\$ 20.969.385,27	R\$ 26.276.555,94
CAPITAL SOCIAL		R\$ 6.000.000,00	R\$ 6.000.000,00
CAPITAL SOCIAL INTEGRALIZADO		R\$ 6.000.000,00	R\$ 6.000.000,00
LUCROS E PREJUIZOS ACUMULADOS		R\$ 14.969.385,27	R\$ 20.276.555,94
LUCROS ACUMULADOS		R\$ 14.969.385,27	R\$ 20.276.555,94

DEMONSTRAÇÃO DE RESULTADO DO EXERCÍCIO



Entidade: MORE SINALIZACAO E CONSTRUCAO LTDA
 Período da Escrituração: 01/01/2023 a 31/12/2023 CNPJ: 01.993.902/0001-39
 Número de Ordem do Livro: 27
 Período Selecionado: 01 de Janeiro de 2023 a 31 de Dezembro de 2023

Descrição	Nota	Saldo anterior	Saldo atual
DEMONSTRAÇÃO DO RESULTADO		R\$ 9.904.100,86	R\$ 12.555.799,03
RECEITAS OPERACIONAIS		R\$ 46.297.397,69	R\$ 44.008.113,61
RECEITA BRUTA DE VENDAS, SERVICOS E LOCAÇÕES		R\$ 49.238.899,61	R\$ 46.730.360,49
RECEITA BRUTA DE VENDAS		R\$ 440.224,93	R\$ 1.196.346,43
RECEITA BRUTA DE SERVICOS		R\$ 48.786.674,68	R\$ 45.382.372,99
RECEITA BRUTA DE LOCAÇÕES		R\$ 12.000,00	R\$ 151.641,07
(-) (-) DEDUÇÕES DA RECEITA BRUTA		R\$ (2.941.501,92)	R\$ (2.722.246,88)
(-) (-) DEDUÇÕES DA RECEITA BRUTA		R\$ (2.941.501,92)	R\$ (2.722.246,88)
(-) CUSTO MERCADORIAS, PRODUTOS E SERVICOS		R\$ (26.052.674,26)	R\$ (21.736.436,55)
(-) CUSTO PRODUTOS VENDIDOS		R\$ (312.569,32)	R\$ (460.461,27)
(-) CUSTO DOS PRODUTOS VENDIDOS		R\$ (312.569,32)	R\$ (460.461,27)
(-) CUSTO MERCADORIAS VENDIDAS		R\$ 0,00	R\$ (2.734,61)
(-) CUSTO DAS MERCADORIAS VENDIDAS		R\$ 0,00	R\$ (2.734,61)
(-) CUSTO DOS SERVIÇOS PRESTADOS		R\$ (25.740.104,94)	R\$ (21.273.240,67)
(-) CUSTO DOS SERVICOS PRESTADOS		R\$ (25.740.104,94)	R\$ (21.273.240,67)
(-) DESPESAS OPERACIONAIS		R\$ (8.735.876,38)	R\$ (8.111.548,41)
(-) DESPESAS ADMINISTRATIVAS		R\$ (8.959.866,59)	R\$ (8.996.168,20)
(-) REMUNERAÇÃO DE DIRIGENTES		R\$ (111.070,00)	R\$ (112.292,10)
(-) DESPESAS COM PESSOAL		R\$ (6.546.941,13)	R\$ (6.420.001,75)
(-) DESPESAS TRIBUTARIAS E PARAFISCAIS		R\$ (212.472,92)	R\$ (145.122,99)
(-) OUTRAS DESPESAS ADMINISTRATIVAS		R\$ (2.089.382,54)	R\$ (2.318.751,36)
ENCARGOS FINANCEIROS LIQUIDOS		R\$ 223.990,21	R\$ 884.619,79
(-) DESPESAS FINANCEIRAS		R\$ (141.004,21)	R\$ (149.860,60)
(-) RECEITAS FINANCEIRAS		R\$ 364.994,42	R\$ 1.034.480,39
OUTRAS DESPESAS OPERACIONAIS		R\$ 24.851,33	R\$ 27.839,29
(-) OUTRAS RECEITAS OPERACIONAIS		R\$ 24.851,33	R\$ 27.839,29
(-)OUTRAS RECEITAS OPERACIONAIS		R\$ 24.851,33	R\$ 27.839,29
OUTRAS RECEITAS E OUTRAS DESPESAS		R\$ 23.825,84	R\$ 206.286,43
VENDAS DE ATIVOS NÃO CIRCULANTES		R\$ 23.825,84	R\$ 206.286,43
RESULTADO DE ALIENACAO ATIVO IMOBILIZADO		R\$ 23.825,84	R\$ 206.286,43
(-) IMPOSTO DE RENDA E CONTRIBUIÇÃO SOCIAL		R\$ (1.653.423,36)	R\$ (1.838.455,34)
(-) IMPOSTO DE RENDA E CONTRIBUIÇÃO SOCIAL		R\$ (1.653.423,36)	R\$ (1.838.455,34)
(-) IMPOSTO DE RENDA PESSOA JURÍDICA		R\$ (1.080.025,00)	R\$ (1.225.844,66)
(-) CONTRIBUICAO SOCIAL SOBRE O LUCRO LÍQUIDO		R\$ (573.398,36)	R\$ (612.610,68)

Este documento é parte integrante de escrituração cuja autenticação se comprova pelo recibo de número 1D.5F.CB.CF.EB.A9.E1.06.5B.37.6C.23.EF.C1.6D.D5.B4.6F.C5.F7-5, nos termos do Decreto nº 8.683/2016

Este relatório foi gerado pelo Sistema Público de Escrituração Digital – Sped

Versão 10.2.1 do Visualizador

Página 1 de 1

DEMONSTRAÇÃO DE LUCROS OU PREJUÍZOS ACUMULADOS



Entidade:	MORE SINALIZACAO E CONSTRUCAO LTDA				
Período da Escrituração:	01/01/2023 a 31/12/2023	CNP	01.993.902/0001-39	Número de Ordem do Livro:	27
Período Selecionado:	01 de Janeiro de 2023 a 31 de Dezembro de 2023				

Histórico	Código de Aglutinação das Contas de Patrimônio Líquido	
	LUCROS ACUMULADOS (R\$)	
Saldo Inicial		14,969,385,27
Lucro líquido do exercício		12,555,799,03
Lucros Distribuídos		(-)7,248,628,36
Saldo Final		20,276,555,94

Notas

Este documento é parte integrante de escrituração cuja autenticação se comprova pelo recibo de número 1D.5F.CB.CF.EB.A9.E1.06.5B.37.6C.23.EF.C1.6D.D5.B4.6F.C5.F7-5, nos termos do Decreto nº 8.683/2016

Este relatório foi gerado pelo Sistema Público de Escrituração Digital – Sped

Versão 10.2.1 do Visualizador

Página 1 de 1

Descrição	2023	2022
ATIVO	29.718.403,60	26.085.271,13
ATIVO CIRCULANTE	23.861.740,74	19.906.308,85
CAIXA E EQUIVALENTES DE CAIXA	12.709.665,92	9.893.756,59
CAIXA	4.165,41	739,18
BANCOS CONTA MOVIMENTO	29.782,41	452.792,78
APLICACOES DE LIQUIDEZ IMEDIATA	12.675.718,10	9.440.224,63
OUTROS CREDITOS	1.493.804,51	1.023.407,29
ADIANTEAMENTO A FORNECEDORES	239.615,61	207.751,19
ADIANTEAMENTO A EMPREGADOS	121.986,12	137.278,75
VALORES A RECUPERAR	1.119.148,19	666.591,55
ADIANTEAMENTO PARA VIAGEM	13.054,59	10.489,53
COMPRAS ANTECIPADAS	0,00	1.296,27
CLIENTES	6.852.391,34	4.635.245,19
CLIENTES	3.763.438,61	2.382.039,60
CLIENTES A FATURAR	3.088.952,73	2.253.205,59
ESTOQUES	2.758.989,88	4.250.592,20
ESTOQUES DE PRODUTOS	2.551.425,88	3.888.959,70
ESTOQUES DE MERCADORIAS	207.564,00	361.632,50
DESPESAS EXERCICIO SEGUINTE	46.889,09	103.307,58
DESPESAS EXERCICIO SEGUINTE	46.889,09	103.307,58
ATIVO NÃO CIRCULANTE	5.856.662,86	6.178.962,28
INVESTIMENTOS PERMANENTES	45.600,87	30.417,33
OUTRAS PARTICIPACOES SOCIETARIAS	45.600,87	30.417,33
ATIVO IMOBILIZADO	5.796.364,70	6.134.733,38
IMOVEIS	2.952.147,26	2.950.227,26
MOVEIS E UTENSILIOS	101.484,52	99.584,69
VEICULOS	4.416.798,44	4.484.098,44
MAQUINAS, EQUIPAMENTOS, FERRAMENTAS	3.898.793,23	3.593.080,12
IMOBILIZADO EM ANDAMENTO	84.259,23	16.832,23
EQUIPAMENTOS DE INFORMATICA	135.758,72	127.562,62
INSTALAÇÕES	223.982,68	223.982,68
EQUIPAMENTOS DE TELEFONIA	2.319,28	2.319,28
(-) DEPRECIAÇÕES ACUMULADAS	-6.019.178,66	-5.362.953,94
INTANGÍVEL	14.697,29	13.811,57
SOFTWARES	86.470,29	78.252,67
OUTROS INTANGÍVEIS	688,19	688,19
(-) AMORTIZAÇÃO ACUMULADA	-72.461,19	-65.129,29

JORGE OMAR
BORSA:1319861008
7

Assinado de forma digital por JORGE OMAR
BORSA:13198610087
DN: c=BR, o=ICP-Brasil, ou=Secretaria da Receita Federal do Brasil - RFB, ou=RFB e CPF A3, ou=EM BRANCO, ou=11825802000157, ou=13198610087 DIGITAL, cn=JORGE OMAR BORSA:13198610087
Dados: 2024.05.23 14:17:41 -03'00'

JORGE OMAR BORSA
CPF:131.986.100-87
Sócio-Administrador

ROSICLER FÁTIMA BRAGANOLO MASSOCHIN
MASSOCHIN:43876773091
Assinado de forma digital por ROSICLER FÁTIMA BRAGANOLO MASSOCHIN
MASSOCHIN:43876773091
Dados: 2024.05.23 06:57:35 -03'00'

ROSICLER FÁTIMA BRAGANOLO MASSOCHIN
CRC:1SC016482O6
Contador

THIAGO ALENCAR
BORSA:006281979
85

Assinado de forma digital por THIAGO ALENCAR
BORSA:00628197983
DN: c=BR, o=ICP-Brasil, ou=11825802000157, ou=CERTIFICADO DIGITAL, ou=Secretaria da Receita Federal do Brasil - RFB, ou=RFB e CPF A3, ou=EM BRANCO, ou=11825802000157, ou=00628197983 DIGITAL, cn=THIAGO ALENCAR BORSA:00628197983
Dados: 2024.05.23 14:22:09 -03'00'

THIAGO ALENCAR BORSA
CPF: 006.281.979-85
Sócio-Administrador

Descrição	2023	2022
PASSIVO E PATRIMÔNIO LÍQUIDO	29.718.403,60	26.085.271,13
PASSIVO CIRCULANTE	2.837.554,64	4.130.754,47
OBRIGAÇÕES VENCÍVEIS A CURTO PRAZO	1.359.332,92	2.369.806,88
FORNECEDORES	1.231.235,92	2.203.540,53
OUTRAS CONTAS A PAGAR	128.097,00	166.266,35
EMPRESTIMOS E FINANCIAMENTOS	274.767,86	420.906,40
EMPRESTIMOS	20.005,82	133.333,32
FINANCIAMENTOS	254.762,04	287.573,08
OBRIGACOES SOCIAIS, TRABALH.E TRIBUTARIA	1.153.453,86	1.281.289,12
OBRIGACOES SOCIAIS E TRABALHISTAS	664.343,52	698.358,44
OBRIGACOES TRIBUTARIAS	489.110,34	582.930,68
ADIANTAMENTOS	50.000,00	58.752,07
ADIANTAMENTOS DE CLIENTES	50.000,00	58.752,07
PASSIVO NÃO CIRCULANTE	604.293,02	985.131,39
EMPRESTIMOS E FINANCIAMENTOS	164.061,85	697.518,72
EMPRESTIMOS	0,00	112.153,08
FINANCIAMENTOS	164.061,85	585.365,64
OBRIGAÇÕES SOCIAIS TRABALHISTAS E TRIBUTÁRIAS DIFERIDAS	440.231,17	287.612,67
OBRIGAÇÕES SOCIAIS E TRABALHISTAS DIFERIDAS	309.386,40	201.855,69
OBRIGAÇÕES TRIBUTÁRIAS DIFERIDAS	130.844,77	85.756,98
PATRIMONIO LIQUIDO	26.276.555,94	20.969.385,27
CAPITAL SOCIAL	6.000.000,00	6.000.000,00
CAPITAL SOCIAL INTEGRALIZADO	6.000.000,00	6.000.000,00
LUCROS E PREJUÍZOS ACUMULADOS	20.276.555,94	14.969.385,27
LUCROS ACUMULADOS	20.276.555,94	14.969.385,27

Reconhecemos a exatidão do presente Balanço Patrimonial, que soma, tanto no Ativo como no Passivo a importância de R\$ 29.718.403,60 (Vinte e nove milhões, setecentos e dezoito mil, quatrocentos e três reais e sessenta centavos) cujo os lançamentos foram efetuados de acordo com os documentos entregues pelos sócios/titulares.

JORGE OMAR
BORSA:1319861
0087

Assinado de forma digital por JORGE OMAR
BORSA:13198610087
DN: c=BR, o=CP-Brasil, ou=Secretaria da
Receita Federal do Brasil - RFB, ou=RFB e CPF
A3, ou=EM BRANCO, ou=11825802000157,
ou=CERTIFICADO DIGITAL, cn=JORGE OMAR
BORSA:13198610087
Dados: 2024.05.23 14:17:59 -03'00'

JORGE OMAR BORSA
CPF:131.986.100-87
Sócio-Administrador

THIAGO ALENCAR
BORSA:006281979
85

Assinado de forma digital por THIAGO ALENCAR
BORSA:00628197985
DN: c=BR, ou=CP-Brasil, ou=11825802000157,
ou=CERTIFICADO DIGITAL, ou=Secretaria da Receita
Federal do Brasil - RFB, ou=RFB e CPF A3, ou=EM
BRANCO, ou=AC Instituto Persecon RFB, cn=THIAGO
ALENCAR BORSA:00628197985
Dados: 2024.05.23 14:22:27 -03'00'

THIAGO ALENCAR BORSA
CPF: 006.281.979-85
Sócio-Administrador

ROSICLER FATIMA BRAGAGNOLO
MASSOCHIN:43876773091

Assinado de forma digital por ROSICLER FATIMA
BRAGAGNOLO MASSOCHIN:43876773091
Dados: 2024.05.23 07:08:45 -03'00'

ROSICLER FÁTIMA BRAGANOLO MASSOCHIN
CRC:1SC016482O6
Contador

MORE SINALIZACAO E CONSTRUCAO LTDA
CNPJ: 01.993.902/0001-39
DEMONSTRAÇÃO DO RESULTADO
PARA O EXERCÍCIO FINDO EM 31 de Dezembro de 2023. (valores expressos em reais - R\$)

Folha: 3
Livro: 27

Descrição	2023	2022
RECEITA BRUTA	46.730.360,49	49.238.899,61
RECEITA BRUTA DE VENDAS	1.196.346,43	440.224,93
RECEITA BRUTA DE SERVIÇOS	45.382.372,99	48.786.674,68
RECEITA BRUTA DE LOCAÇÕES	151.641,07	12.000,00
(-) DEDUÇÕES DE TRIBUTOS, ABATIMENTOS E DEVOLUÇÕES	-2.722.246,88	-2.941.501,92
(-) DEDUÇÕES DA RECEITA BRUTA	-2.722.246,88	-2.941.501,92
(=) RECEITA LÍQUIDA	44.008.113,61	46.297.397,69
(-) CUSTO DAS MERCADORIAS/PRODUTOS E SERV. PRESTADOS	-21.736.436,55	-26.052.674,26
CUSTO DAS MERCADORIAS/PRODUTOS	-463.195,88	-312.569,32
CUSTO DOS SERVIÇOS PRESTADOS	-21.273.240,67	-25.740.104,94
(=) LUCRO BRUTO	22.271.677,06	20.244.723,43
(-) DESPESAS OPERACIONAIS	-8.996.168,20	-8.959.866,59
DESPESAS COM VENDAS	0,00	0,00
REMUNERAÇÃO DE DIRIGENTES	-112.292,10	-111.070,00
DESPESAS COM PESSOAL	-6.420.001,75	-6.546.941,13
DESPESAS TRIBUTARIAS E PARAFISCAIS	-145.122,99	-212.472,92
OUTRAS DESPESAS ADMINISTRATIVAS	-2.318.751,36	-2.089.382,54
(=) RESULTADO OPERACIONAL ANTES DO RESULTADO FINANCEIRO	13.275.508,86	11.284.856,84
(+/-) RESULTADO FINANCEIRO	884.619,79	223.990,21
DESPESAS FINANCEIRAS	-149.860,60	-141.004,21
(-) RECEITAS FINANCEIRAS	1.034.480,39	364.994,42
(+/-) OUTRAS RECEITAS E OUTRAS DESPESAS	27.839,29	24.851,33
OUTRAS DESPESAS OPERACIONAIS	0,00	0,00
(-)OUTRAS RECEITAS OPERACIONAIS	27.839,29	24.851,33
(=) RESULTADO OPERACIONAL	14.187.967,94	11.533.698,38
(+/-) OUTRAS RECEITAS E OUTRAS DESPESAS	206.286,43	23.825,84
RESULTADO DE ALIENACAO ATIVO IMOBILIZADO	206.286,43	23.825,84
(=) RESULTADO ANTES DAS DESPESAS COM IMPOSTO DE RENDA E CONTRIBUIÇÃO SOCIAL	14.394.254,37	11.557.524,22
(-) IMPOSTO DE RENDA E CONTRIBUIÇÃO SOCIAL	-1.838.455,34	-1.653.423,36
IMPOSTO DE RENDA PESSOA JURÍDICA	-1.225.844,66	-1.080.025,00
CONTRIBUICAO SOCIAL S/LUCRO LÍQUIDO	-612.610,68	-573.398,36
(=) RESULTADO LÍQUIDO DO PERÍODO	12.555.799,03	9.904.100,86

JORGE OMAR
BORSA:13198610087

Assinado de forma digital por JORGE OMAR
BORSA:13198610087
DN: c=BR, ou=CPBrasil, ou=Secretaria da Receita Federal
do Brasil, ou=RF, ou=PPR, ou=CPF AL, ou=RF BRANCO,
ou=1182382000157, ou=CONTRIBUICAO SOCIAL,
ou=JORGE OMAR BORSA:13198610087
Dados: 2024.05.23 14:18:18 -03'00'

JORGE OMAR BORSA
CPF:131.986.100-87
Sócio-Administrador

THIAGO ALENCAR
BORSA:00628197985

Assinado de forma digital por THIAGO ALENCAR
BORSA:00628197985
DN: c=BR, ou=CPBrasil, ou=1125062000157, ou=CONTRIBUICAO
SOCIAL, ou=Secretaria da Receita Federal do Brasil - RF,
ou=RF e CPF AL, ou=RF BRANCO, ou=IC, Instituto Financeiro
SRL, ou=THIAGO ALENCAR BORSA:00628197985
Dados: 2024.05.23 14:22:48+03'00'

THIAGO ALENCAR BORSA
CPF N. 006.281.979-85
Sócio-Administrador

ROSICLER FATIMA BRAGANOLO
MASSOCHIN:43876773091

Assinado de forma digital por ROSICLER FATIMA
BRAGANOLO MASSOCHIN:43876773091
Dados: 2024.05.23 07:11:38 -03'00'

ROSICLER FÁTIMA BRAGANOLO MASSOCHIN
CRC:1SC01648206
Contador

MORE SINALIZAÇÃO E CONSTRUÇÃO LTDA
CNPJ: 01.993.902/0001-39
DEMONSTRAÇÃO DAS MUTAÇÕES DO PATRIMÔNIO LÍQUIDO
PARA O EXERCÍCIO FINDO EM 31 DE DEZEMBRO DE 2023
(valores expressos em reais - R\$)

Folha: 4
Livro: 27

Eventos	Capital	Lucros Acumulados	Total
Saldo em 31/12/2021	3.000.000,00	12.508.333,25	15.508.333,25
Aumento de capital por incorporação do lucro	3.000.000,00	(3.000.000,00)	-
Ajustes Exercícios Anteriores	-	-	-
Lucros Distribuídos	-	(4.443.048,84)	(4.443.048,84)
Lucro Líquido do Exercício	-	9.904.100,86	9.904.100,86
Saldo em 31/12/2022	6.000.000,00	14.969.385,27	20.969.385,27
Aumento de capital por incorporação do lucro	-	-	-
Ajustes Exercícios Anteriores	-	-	-
Lucros Distribuídos	-	(7.248.628,36)	(7.248.628,36)
Lucro Líquido do Exercício	-	12.555.799,03	12.555.799,03
Saldo em 31/12/2023	6.000.000,00	20.276.555,94	26.276.555,94

JORGE OMAR
BORSA:13198610087

Assinado de forma digital por JORGE OMAR BORSA:13198610087
Data e hora: 2024.05.23 14:35:35 -03'00'

JORGE OMAR BORSA
CPF:131.986.100-87
Sócio-Administrador

THIAGO ALENCAR
BORSA:00628197985

Assinado de forma digital por THIAGO ALENCAR
BORSA:00628197985
Data e hora: 2024.05.23 14:35:35 -03'00'

THIAGO ALENCAR BORSA
CPF: 006.281.979-85
Sócio-Administrador

ROSICLER FATIMA BRAGAGNOLO
MASSOCHIN:43876773091

Assinado de forma digital por ROSICLER FATIMA
BRAGAGNOLO MASSOCHIN:43876773091
Data e hora: 2024.05.23 07:09:24 -03'00'

ROSICLER FÁTIMA BRAGANOLO MASSOCHIN
CRC:1SC016482O6
Contador

MORE SINALIZAÇÃO E CONSTRUÇÃO LTDA
CNPJ: 01.993.902/0001-39
DEMONSTRAÇÃO DOS FLUXOS DE CAIXA PELO MÉTODO INDIRETO
PARA O EXERCÍCIO FINDO EM 31 DE DEZEMBRO DE 2023
(valores expressos em reais - R\$)

Folha: 5
Livro: 27

Fluxo de Caixa das Atividades Operacionais	31/12/2023	31/12/2022
Resultado Líquido do Exercício	12.555.799,03	9.904.100,86
Amortização	7.331,90	4.163,09
Depreciação	910.894,15	806.653,44
Resultado não operacional	(206.286,43)	(23.825,84)
Ajuste de Exercícios Anteriores	-	-
Juros Pagos	137.314,36	124.823,30
Lucro Líquido Ajustado	13.405.053,01	10.815.914,85
Variação nos Ativos e Passivos		
Clientes	(2.217.146,15)	448.027,42
Estoques	1.491.602,32	(987.884,37)
Outros Créditos	(470.397,22)	(184.256,60)
Despesas Exercício Seguinte	56.418,49	(102.525,58)
Fornecedores e Outras Contas a Pagar	(1.010.473,96)	573.951,25
Obrigações Sociais, Trabalhistas e Tributárias	24.783,24	198.230,13
Obrigações Diversas	-	-
Dividendos e Participações	-	(466.000,00)
Adiantamento Clientes	(8.752,07)	8.752,07
Caixa Líquido proveniente das Atividades Operacionais	11.271.087,66	10.304.209,17
Fluxo de Caixa das Atividades de investimento		
Aquisição de Imobilizado	(643.156,04)	(2.932.920,26)
Aquisição de Intangível	(8.217,62)	(16.060,00)
Investimentos	(15.183,54)	(17.600,12)
Venda Imobilizado	276.917,00	33.000,00
Baixa Imobilizado	-	-
Caixa Líquido proveniente das Atividades de Investimentos	(389.640,20)	(2.933.580,38)
Fluxo de Caixa das Atividades de Financiamento		
Aumento de Capital Social	-	3.000.000,00
Distribuição de Lucros	(7.248.628,36)	(7.443.048,84)
Captação de Empréstimos e Financiamentos	-	1.063.611,79
Pagamento de Empréstimos e Financiamentos	(679.595,41)	(467.291,97)
Pagamento de Juros sobre Empréstimos e Financiamentos	(137.314,36)	(124.823,30)
Caixa Líquido proveniente das Atividades de Financiamento	(8.065.538,13)	(3.971.552,32)
Caixa e Equivalente de Caixa no Início do Período	9.893.756,59	6.494.680,12
Caixa e Equivalente de Caixa no Final do Período	12.709.665,92	9.893.756,59
Aumento (diminuição) do Caixa e Equivalente de Caixa	2.815.909,33	3.399.076,47

JORGE OMAR
BORSA:13198610087
JORGE OMAR BORSA
CPF:131.986.100-87
Sócio-Administrador

ROSICLER FATIMA BRAGANOLO
MASSOCHIN:43876773091

ROSICLER FÁTIMA BRAGANOLO MASSOCHIN
CRC:1SC016482O6
Contador

Assinado de forma digital por JORGE OMAR BORSA:13198610087
DN: c=BR, ou=CP-Brasil, ou=Secretaria da Receita Federal do Brasil - RFB, ou=RFB e CPF A3, ou=EM BRANCO, ou=11825802000157, ou=CERTIFICADO DIGITAL, cn=JORGE OMAR BORSA:13198610087
Dados: 2024.05.23 14:18:55 -03'00'

Assinado de forma digital por ROSICLER FATIMA BRAGANOLO
MASSOCHIN:43876773091
Dados: 2024.05.23 07:09:45 -03'00'

THIAGO ALENCAR
BORSA:00628197985
THIAGO ALENCAR BORSA
CPF: 006.281.979-85
Sócio-Administrador

Assinado de forma digital por THIAGO ALENCAR BORSA:00628197985
DN: c=BR, ou=CP-Brasil, ou=11825802000157, ou=CERTIFICADO DIGITAL, ou=Secretaria da Receita Federal do Brasil - RFB, ou=RFB e CPF A3, ou=EM BRANCO, ou=11825802000157, ou=CERTIFICADO DIGITAL, cn=THIAGO ALENCAR BORSA:00628197985
Dados: 2024.05.23 14:23:55 -03'00'

MORE SINALIZAÇÃO E CONSTRUÇÃO LTDA**CNPJ: 01.993.902/0001-39****NOTAS EXPLICATIVAS FINDAS EM 31 DE DEZEMBRO DE 2023 e 2022**

(valores expressos em reais - R\$, exceto se indicado de outra forma)

Folha: 6**Livro: 27****Nota 01 – Contexto Operacional**

MORE SINALIZAÇÃO E CONSTRUÇÃO LTDA, CNPJ 01.993.902/0001-39 é uma sociedade empresária limitada, constituída em 15/07/1997, com sede na cidade de São José (SC), na Rua Ivo Vicente Coelho, S/N, Quadra 02 Lote 20, Bairro Forquilhas e tem com atividades: projetos, execução e construção civil em geral, incorporação de imóveis, empreitadas, obras de saneamento, comércio de material de construção, terraplanagem, pavimentação, prestação de serviços de mão de obra em geral, assessoria na área de construção civil, assessoria na área de administração pública e sociedade, pintura para sinalização em pistas rodoviárias, fabricação e colocação de placas, tachões, defensas e pórtilhos, fabricação de artefatos de cimento, conservação de rodovias, locação de máquinas e equipamentos para construção e sinalização, colocação e manutenção de placas indicativas em logradouros públicos, serviços de aluguel de espaço para exibição de propaganda e publicidade em espaço público, fabricação de estruturas pré-moldadas de concreto armado, fabricação de artigos de serralheria, fabricação de estruturas metálicas, sinalização rodoviária, implantação de sinalização em estradas e rodovias, serviço de pintura para sinalização em aeroportos, serviço de pintura para sinalização em pistas rodoviárias, instalação de placas de sinalização em tráfego, serviço de sinalização com pintura em rodovias e aeroportos (construção), fabricação de tintas, vernizes, esmaltes e lacas, e fabricação de impermeabilizantes, solventes e produtos afins.

Nota 02 – Apresentação das Demonstrações Contábeis

As demonstrações contábeis compreendem o período de 01 de janeiro a 31 de dezembro de 2023 e 2022 e estão sendo apresentadas em Reais (R\$) que é a moeda funcional da entidade.

As Demonstrações Contábeis foram elaboradas em conformidade com as práticas contábeis adotadas no Brasil, tomando-se como base os termos da NBC TG 1000 aprovada pela Resolução do CFC nº 1255/2009, bem como suas revisões posteriores.

Portanto, atendendo aos termos da NBC TG 1000, a entidade está apresentando o Balanço Patrimonial, a Demonstração do Resultado, a Demonstração das Mutações do Patrimônio Líquido, a Demonstração do Fluxo de Caixa e as Notas Explicativas, estando dispensada da apresentação da Demonstração do Valor Adicionado (DVA).

A Demonstração dos Resultados Abrangentes (DRA) não está sendo apresentada, pois não há valores a serem apresentados sob este conceito, ou seja, o resultado do exercício é igual ao resultado abrangente total.

A administração da sociedade optou pela contratação de contabilidade terceirizada e declara que as demonstrações contábeis refletem e espelham a realidade da empresa em todos os seus termos. Os resultados produzidos são frutos do documental remetido para contabilização, respondendo a administração da sociedade, pela veracidade, integralidade e procedência. A responsabilidade profissional do contabilista que referenda este conjunto de demonstrações contábeis está limitada aos fatos contábeis efetivamente notificados pela administração da empresa a este profissional.

Nota 03 – Principais Práticas Contábeis

- a) A entidade adota o regime de competência para registro de suas operações. A aplicação desse regime implica o reconhecimento das receitas, custos e despesas quando incorridos, independentemente de seu efetivo recebimento ou pagamento.
- b) O regime tributário adotado pela Entidade é o Lucro Presumido.
- c) Ativo e Passivo Circulante: são considerados como Circulantes os Ativos e Passivos liquidáveis dentro de um ano.
- d) Caixa e equivalente de caixa são apresentados por disponibilidades em moeda nacional: inclui saldo de caixa e bancos conta movimento e aplicações de liquidez imediata
- e) Os estoques acham-se avaliados pelo custo médio.
- f) O imobilizado está avaliado pelo custo de aquisição, deduzido da depreciação acumulada, utilizando o método linear, com base nas vidas úteis estimadas.
- g) Imposto de Renda e Contribuição Social: O imposto de renda foi apurado à alíquota de 15% com base no Lucro Presumido Trimestral, mais Adicional de 10% sobre a parcela que excedeu a R\$ 60.000,00 (sessenta mil reais) no trimestre. A contribuição social foi calculada à alíquota de 9% sobre o resultado ajustado presumido trimestral. Sendo que, o IRPJ e a CSLL são apurados, para fins de escrituração contábil, com base no regime de competência e a partir de 01 de janeiro de 2019 para fins de recolhimento é adotado o regime de caixa, conforme leis fiscais vigentes.
- h) Não foi procedido o teste de recuperabilidade do Ativo Imobilizado, por entendermos não existir motivos que determine distorção da posição apresentada.

MORE SINALIZAÇÃO E CONSTRUÇÃO LTDA**CNPJ: 01.993.902/0001-39****NOTAS EXPLICATIVAS FINDAS EM 31 DE DEZEMBRO DE 2023 e 2022**

(valores expressos em reais - R\$, exceto se indicado de outra forma)

Folha: 7**Livro: 27**

- i) O Capital Social de R\$ 6.000.000,00 (seis milhões de reais), encontra-se totalmente integralizado.
- j) A partir de 01 de janeiro de 2019 a entidade passou a adotar a contabilização de suas receitas de acordo com a execução dos serviços firmados em contrato.

Nota 04 – Caixa e Equivalentes de Caixa

Neste grupo estão classificados os numerários, as contas-correntes bancárias e contas de aplicações de liquidez imediata, devidamente conciliadas e demonstrando seus reais valores na data término deste exercício social. Os saldos em 31 de dezembro de 2023 e de 2022 estavam representados por:

Contas	2023	2022
Caixa	R\$ 4.165,41	R\$ 739,18
Bancos Conta Corrente	R\$ 29.782,41	R\$ 452.792,78
Aplicações de Liquidez Imediata	R\$ 12.675.718,10	R\$ 9.440.224,63
Soma	R\$ 12.709.665,92	R\$ 9.893.756,59

Nota 05 – Outros Créditos

Estes valores representam adiantamentos à fornecedores, adiantamentos à empregados, adiantamentos para viagem, compras antecipadas e valores a recuperar. Os valores a recuperar são compostos por cauções a receber, depósitos judiciais e tributos a recuperar. Os saldos em 31 de dezembro de 2023 e de 2022 estavam representados por:

Contas	2023	2022
ADIANTAMENTOS A FORNECEDORES	R\$ 239.615,61	R\$ 207.751,19
ADIANTAMENTOS A EMPREGADOS	R\$ 121.986,12	R\$ 137.278,75
CAUÇÕES A RECUPERAR	R\$ 211.700,23	R\$ 189.349,45
DEPOSITO JUDICIAL	R\$ 21.200,00	R\$ 21.200,00
INSS A RECUPERAR	R\$ 886.247,96	R\$ 456.042,10
ADIANTAMENTOS PARA VIAGEM	R\$ 13.054,59	R\$ 10.489,53
COMPRAS ANTECIPADAS	R\$ 0,00	R\$ 1.296,27
Soma	R\$ 1.493.804,51	R\$ 1.023.407,29

Nota 06 – Clientes

Neste grupo estão classificados os valores a receber de clientes faturados e clientes a faturar, decorrentes da operação a empresa. Os saldos em 31 de dezembro de 2023 e de 2022 estavam representados por:

Contas	2023	2022
CLIENTES	R\$ 3.763.438,61	R\$ 2.382.039,60
CLIENTES A FATURAR	R\$ 3.088.952,73	R\$ 2.253.205,59
Soma	R\$ 6.852.391,34	R\$ 4.635.245,19

MORE SINALIZAÇÃO E CONSTRUÇÃO LTDA

CNPJ: 01.993.902/0001-39

NOTAS EXPLICATIVAS FINDAS EM 31 DE DEZEMBRO DE 2023 e 2022

(valores expressos em reais - R\$, exceto se indicado de outra forma)

Folha: 8

Livro: 27

Nota 07 – Estoques

Neste grupo estão classificados os produtos e as mercadorias em estoque. Os saldos em 31 de dezembro de 2023 e de 2022 estavam representados por:

Contas	2023	2022
ESTOQUES DE PRODUTOS	R\$ 2.551.425,88	R\$ 3.888.959,70
ESTOQUES DE MERCADORIAS	R\$ 207.564,00	R\$ 361.632,50
Soma	R\$ 2.758.989,88	R\$ 4.250.592,20

Nota 08 – Despesas do Exercício Seguinte

Neste grupo estão classificadas as despesas pagas antecipadamente de competência de exercícios seguintes. Os saldos em 31 de dezembro de 2023 e de 2022 estavam representados por:

Contas	2023	2022
PREMIOS DE SEGUROS A APROPRIAR	R\$ 46.889,09	R\$ 103.307,58
Soma	R\$ 46.889,09	R\$ 103.307,58

Nota 09 – Ativo Não Circulante

Composição do Ativo Não Circulante de 2023 e 2022:

	2022	2023			
	SALDO	AQUISIÇÃO	VENDA/BAIXA	DEPRECIAÇÃO/ BAIXA	SALDO
INVESTIMENTOS PERMANENTES					
COTAS DE CAPITAL SICOOB SISTEMA DE COOPERATIVAS DE CREDITO DO BRASIL CC	R\$ 30.417,33	R\$ 15.183,54	R\$ 0,00	R\$ 0,00	R\$ 45.600,87
SOMA	R\$ 30.417,33	R\$ 15.183,54	R\$ 0,00	R\$ 0,00	R\$ 45.600,87
ATIVO IMOBILIZADO					
IMOVEIS					
CONSTRUÇÕES E EDIFÍCIOS - GALPÃO MORE	R\$ 184.244,45	R\$ 0,00	R\$ 0,00	R\$ (20.419,37)	R\$ 163.825,08
CONSTRUÇÕES EM ANDAMENTO - GALPÃO MORE 19	R\$ 715.418,81	R\$ 1.920,00	R\$ 0,00	R\$ 0,00	R\$ 717.338,81
CONSTRUÇÕES EM ANDAMENTO - GALPÃO MORE 25	R\$ 781.699,63	R\$ 0,00	R\$ 0,00	R\$ 0,00	R\$ 781.699,63
TERRENO LOTE 19 - CENTRO EMPRESARIAL FORQUILHAS	R\$ 444.052,59	R\$ 0,00	R\$ 0,00	R\$ 0,00	R\$ 444.052,59
TERRENO LOTE 25 - CENTRO EMPRESARIAL FORQUILHAS	R\$ 456.162,56	R\$ 0,00	R\$ 0,00	R\$ 0,00	R\$ 456.162,56
TERRENOS	R\$ 42.409,60	R\$ 0,00	R\$ 0,00	R\$ 0,00	R\$ 42.409,60
MOVEIS E UTENSÍLIOS					
MÓVEIS E UTENSÍLIOS	R\$ 30.221,57	R\$ 1.899,83	R\$ 0,00	R\$ (4.622,10)	R\$ 27.499,30
VEICULOS					
CAMINHÕES	R\$ 1.330.488,16	R\$ 0,00	R\$ 0,00	R\$ (435.136,00)	R\$ 895.352,16
MOTOCICLETAS	R\$ 0,00	R\$ 0,00	R\$ 0,00	R\$ 0,00	R\$ 0,00
VEÍCULOS	R\$ 481.189,94	R\$ 258.000,00	R\$ (325.300,00)	R\$ 90.016,74	R\$ 503.906,68
MAQUINAS, EQUIPAMENTOS, FERRAMENTAS					
EQUIPAMENTO - FUSOR DE AQUECIMENTO	R\$ 4.231,14	R\$ 0,00	R\$ 0,00	R\$ (1.085,19)	R\$ 3.145,95
EQUIPAMENTO CAMINHÃO QHE 2763	R\$ 44.216,67	R\$ 0,00	R\$ 0,00	R\$ (18.950,00)	R\$ 25.266,67

MORE SINALIZAÇÃO E CONSTRUÇÃO LTDA**CNPJ: 01.993.902/0001-39****NOTAS EXPLICATIVAS FINDAS EM 31 DE DEZEMBRO DE 2023 e 2022**

(valores expressos em reais - R\$, exceto se indicado de outra forma)

Folha: 9**Livro: 27**

EQUIPAMENTO DE PINTURA CAMINHÃO PLACA MFU5848	R\$ 47.455,42	R\$ 0,00	R\$ 0,00	R\$ (24.978,94)	R\$ 22.476,48
EQUIPAMENTO DE PINTURA HOTSPRAY	R\$ 402.448,57	R\$ 0,00	R\$ 0,00	R\$ (52.476,99)	R\$ 349.971,58
EQUIPAMENTO DEMARCAÇÃO A FRIO MODELO SG2-300/025	R\$ 11.783,33	R\$ 0,00	R\$ 0,00	R\$ (10.100,00)	R\$ 1.683,33
EQUIPAMENTOS	R\$ 812.759,31	R\$ 305.713,11	R\$ 0,00	R\$ (128.189,88)	R\$ 990.282,54
FERRAMENTAS	R\$ 21.672,38	R\$ 0,00	R\$ 0,00	R\$ (3.336,65)	R\$ 18.335,73
MÁQUINAS	R\$ 153.583,33	R\$ 0,00	R\$ 0,00	R\$ (16.500,00)	R\$ 137.083,33
IMOBILIADO EM ANDAMENTO					
QUOTAS DE CONSÓRCIO – CAMINHÃO	R\$ 16.832,23	R\$ 26.128,44	R\$ 0,00	R\$ 0,00	R\$ 42.960,67
CONSÓRCIO SICOOB VEICULOS GRUPO 1279 / COTA 0126	R\$ 0,00	R\$ 18.814,08	R\$ 0,00	R\$ 0,00	R\$ 18.814,08
CONSÓRCIO SICOOB VEICULOS GRUPO 1279 / COTA 0174	R\$ 0,00	R\$ 18.814,08	R\$ 0,00	R\$ 0,00	R\$ 18.814,08
CONSÓRCIO SICOOB VEICULOS GRUPO 3008 / COTA 0135	R\$ 0,00	R\$ 1.657,60	R\$ 0,00	R\$ 0,00	R\$ 1.657,60
CONSÓRCIO SICOOB VEICULOS GRUPO 3008 / COTA 0147	R\$ 0,00	R\$ 2.012,80	R\$ 0,00	R\$ 0,00	R\$ 2.012,80
EQUIPAMENTOS DE INFORMÁTICA					
COMPUTADORES E PERIFÉRICOS	R\$ 32.307,82	R\$ 8.196,10	R\$ 0,00	R\$ (10.377,09)	R\$ 30.126,83
INSTALAÇÕES					
INSTALAÇÕES	R\$ 12.155,32	R\$ 0,00	R\$ 0,00	R\$ (1.827,49)	R\$ 10.327,83
SISTEMA ANTI-INCÊNDIO	R\$ 34.409,15	R\$ 0,00	R\$ 0,00	R\$ (6.659,83)	R\$ 27.749,32
SISTEMA ENERGIA SOLAR	R\$ 74.720,83	R\$ 0,00	R\$ 0,00	R\$ (11.350,00)	R\$ 63.370,83
EQUIPAMENTOS DE TELEFONIA					
EQUIPAMENTOS DE TELEFONIA	R\$ 270,57	R\$ 0,00	R\$ 0,00	R\$ (231,93)	R\$ 38,64
SOMA	R\$ 6.134.733,38	R\$ 643.156,04	R\$ (325.300,00)	R\$ (656.224,72)	R\$ 5.796.364,70
INTANGÍVEL					
SOFTWARES					
SOFTWARES	R\$ 13.811,57	R\$ 8.217,62	0,00	(7.331,90)	R\$ 14.697,29
SOMA	R\$ 13.811,57	R\$ 8.217,62	0,00	(7.331,90)	R\$ 14.697,29
TOTAL	R\$ 6.178.962,28	R\$ 666.557,20	(325.300,00)	(663.556,62)	R\$ 5.856.662,86

Nota 10 – Obrigações Vencíveis a Curto Prazo

Neste grupo estão classificados os fornecedores de mercadorias, produtos e serviços, bem como os fornecedores de outros bens e serviços necessários para a manutenção da atividade da empresa. Os saldos em 31 de dezembro de 2023 e de 2022 estavam representados por:

Contas	2023	2022
FORNECEDORES	R\$ 1.231.235,92	R\$ 2.203.540,53
OUTRAS CONTAS A PAGAR	R\$ 128.097,00	R\$ 166.266,35
Soma	R\$ 1.359.332,92	R\$ 2.369.806,88

MORE SINALIZAÇÃO E CONSTRUÇÃO LTDA

CNPJ: 01.993.902/0001-39

NOTAS EXPLICATIVAS FINDAS EM 31 DE DEZEMBRO DE 2023 e 2022

(valores expressos em reais - R\$, exceto se indicado de outra forma)

Folha: 10

Livro: 27

Nota 11 – Obrigações Sociais, Trabalhistas e Tributárias

As obrigações trabalhistas são provisionadas de acordo com o regime da competência, e todas se encontram em dia na data de encerramento deste exercício social. Os direitos adquiridos relativos a férias, 13º salário e seus respectivos encargos sociais estão registrados como obrigações alocadas no passivo circulante. As obrigações tributárias são provisionadas de acordo com o regime da competência. Os saldos em 31 de dezembro de 2023 e de 2022 estavam representados por:

Contas	2023	2022
Obrigações Sociais e Trabalhistas		
COFINS A RECOLHER	R\$ 153.452,38	R\$ 166.625,02
CONTRIBUIÇÃO SINDICAL A RECOLHER	R\$ 743,17	R\$ 0,00
FÉRIAS A PAGAR	R\$ 219.668,35	R\$ 246.887,88
FGTS A RECOLHER	R\$ 39.235,01	R\$ 39.670,43
PENSAO ALIMENTICIA A PAGAR	R\$ 1.808,07	R\$ 1.702,40
PIS A RECOLHER	R\$ 33.200,92	R\$ 36.102,09
PRO-LABORE A PAGAR	R\$ 2.861,00	R\$ 3.749,00
SALARIOS E ORDENADOS A PAGAR	R\$ 212.990,00	R\$ 203.237,00
INSS RETIDO NOTAS FISCAIS	R\$ 384,62	R\$ 384,62
Obrigações Tributárias		
CSLL A RECOLHER	R\$ 195.640,04	R\$ 187.158,62
ICMS A RECOLHER	R\$ 49.086,24	R\$ 4.195,88
IRPJ A RECOLHER	R\$ 186.483,39	R\$ 333.565,31
IRRF A RECOLHER	R\$ 55.527,68	R\$ 56.564,33
ISS A RECOLHER – SÃO JOSÉ	R\$ 678,67	R\$ 678,67
ISS RETIDO A RECOLHER	R\$ 1.501,34	R\$ 662,73
RETENCOES DE IMPOSTOS A RECOLHER	R\$ 192,98	R\$ 0,00
TRIBUTOS RETIDOS A RECOLHER	R\$ 0,00	R\$ 105,14
Soma	R\$ 1.153.453,86	R\$ 1.281.289,12

Nota 12 – Adiantamentos de Clientes

Os saldos de adiantamentos de clientes em 31 de dezembro de 2023 e de 2022 estavam representados por:

Contas	2023	2022
Adiantamentos de Clientes diversos	R\$ 50.000,00	R\$ 58.752,07
Soma	R\$ 50.000,00	R\$ 58.752,07

MORE SINALIZAÇÃO E CONSTRUÇÃO LTDA**CNPJ: 01.993.902/0001-39****NOTAS EXPLICATIVAS FINDAS EM 31 DE DEZEMBRO DE 2023 e 2022**

(valores expressos em reais - R\$, exceto se indicado de outra forma)

Folha: 11**Livro: 27****Nota 13 – Obrigações sociais e tributárias diferidas**

Neste grupo estão classificados os tributos a serem pagos em períodos futuros. Os saldos em 31 de dezembro de 2023 e de 2022 estavam representados por:

Contas	2023	2022
COFINS DIFERIDA	R\$ 196.222,19	R\$ 127.938,16
CONTRIBUIÇÃO SOCIAL DIFERIDA	R\$ 70.649,05	R\$ 46.197,23
IRPJ DIFERIDO	R\$ 130.844,77	R\$ 85.756,98
PIS DIFERIDO	R\$ 42.515,16	R\$ 27.720,30
Soma	R\$ 440.231,17	R\$ 287.612,67

Nota 14 – Empréstimos e Financiamentos

Os Empréstimos e Financiamentos serviram para aquisição de bens incorporados ao Ativo Imobilizado necessários para a atividade da empresa. Os saldos em 31 de dezembro de 2023 e de 2022 estavam representados por:

Contas	Vencimento	2023	2022
SICCOB MAXICREDITO - CAPITAL DE GIRO N. 4345682	18/11/2024	R\$ 20.005,82	R\$ 245.486,40
BANCO VOLKSWAGEN S/A - CONTRATO N. 42223783	03/07/2023	R\$ 0,00	R\$ 28.766,33
BANCO VOLKSWAGEM S/A – CONTRATO 240615	27/04/2027	R\$ 251.441,37	R\$ 543.378,08
BANCO VOLKSWAGEM S/A – CONTRATO N. 246353	29/03/2025	R\$ 119.156,18	R\$ 214.481,06
SICCOB MAXICREDITO COOPERATIVA DE CREDITO N. 4572442	16/01/2023	R\$ 0,00	R\$ 4.044,71
SICCOB MAXICREDITO COOPERATIVA DE CREDITO N. 479899-0	15/05/2025	R\$ 48.226,34	R\$ 82.268,54
Soma		R\$ 438.829,71	R\$ 1.118.425,12

Nota 15 – Patrimônio Líquido

Neste grupo estão classificados o Capital Social integralizado pelos sócios e o Lucros Acumulados à disposição dos sócios para futura destinação. Os saldos em 31 de dezembro de 2023 e de 2022 estavam representados por:

Contas	2023	2022
CAPITAL SOCIAL INTEGRALIZADO	R\$ 6.000.000,00	R\$ 6.000.000,00
LUCROS ACUMULADOS	R\$ 20.276.555,94	R\$ 14.969.385,27
Soma	R\$ 26.276.555,94	R\$ 20.969.385,27

Nota 16 – Resultado do Exercício
O resultado de cada exercício, depois da distribuição dos lucros aos sócios, será incorporado ao Patrimônio Líquido na Conta Lucros Acumulados para futura destinação:

Contas	2023	2022
RECEITA BRUTA	R\$ 46.730.360,49	R\$ 49.238.899,61
(-) DEDUÇÕES DA RECEITA BRUTA	(R\$ 2.722.246,88)	(R\$ 2.941.501,92)
(=) RECEITA OPERACIONAL LÍQUIDA	R\$ 44.008.113,61	R\$ 46.297.397,69
(-) CUSTOS	(R\$ 21.736.436,55)	(R\$ 26.052.674,26)
(-) DESPESAS OPERACIONAIS/OUTRAS DESPESAS/OUTRAS RECEITAS	(R\$ 7.877.422,69)	(R\$ 8.687.199,21)
(-) IMPOSTO DE RENDA E CONTRIBUIÇÃO SOCIAL	(R\$ 1.838.455,34)	(R\$ 1.653.423,36)
LUCRO LÍQUIDO DO EXERCÍCIO	R\$ 12.555.799,03	R\$ 9.904.100,86

JORGE OMAR
BORSA:13198610087

Assinado de forma digital por JORGE OMAR
BORSA:13198610087
DN: c=BR, ou=CP-Brasil, ou=Secretaria da Receita Federal do Brasil - RFB, ou=RFB e-CPF A3, ou=EM BRANCO, ou=11825902000157, ou=CERTIFICADO DIGITAL, ou=JORGE OMAR BORSA:13198610087
Dados: 2024.05.23 14:26:00 -03'00'

JORGE OMAR BORSA
CPF: 131.986.100-87
Sócio-Administrador

THIAGO ALENCAR
BORSA:00628197985

Assinado de forma digital por THIAGO ALENCAR
BORSA:00628197985
DN: c=BR, ou=CP-Brasil, ou=11825802000157, ou=CERTIFICADO DIGITAL, ou=Secretaria da Receita Federal do Brasil - RFB, ou=RFB e-CPF A3, ou=EM BRANCO, ou=AC Instituto Proencon RFB, ou=THIAGO ALENCAR BORSA:00628197985
Dados: 2024.05.23 14:24:07 -03'00'

THIAGO ALENCAR BORSA
CPF N: 006.281.979-85
Sócio-Administrador

ROSICLER FATIMA BRAGAGNOLO
MASSOCHIN:43876773091

Assinado de forma digital por ROSICLER
FATIMA BRAGAGNOLO
MASSOCHIN:43876773091
Dados: 2024.05.23 07:10:10 -03'00'

ROSICLER FÁTIMA BRAGANOLO MASSOCHIN
CRC:1SC016482O6
Contador



ANÁLISE ECONÔMICA/FINANCEIRA
BALANÇO PATRIMONIAL APURADO EM 31.12.2023

	VALOR R\$
AC	23.861.740,74
RLP	-
ESTOQUES	2.758.989,88
AT	29.718.403,60
PC	2.837.554,64
ELP	604.293,02
PL	26.276.555,94
LL	12.555.799,03

	FÓRMULA	ÍNDICE
LC	AC/PC	8,41
LG	AC+RLP/PC+ELP	6,93
LS	AC-Estoques/PC	7,44
GE	PC+ELP/PL	0,13
RENTABILIDADE	LL/PL	0,48
FI	RE+LG+LS-LC-GE	28,91
ISG	AT/PC+ELP	8,63
GET	PC+ELP/AT	0,12

SIGLA	DESCRIÇÃO
AC	ATIVO CIRCULANTE
RLP	ATIVO REALIZÁVEL A LONGO PRAZO
E	ESTOQUES
AT	ATIVO TOTAL
PC	PASSIVO CIRCULANTE
ELP	PASSIVO EXIGÍVEL A LONGO PRAZO
PL	PATRIMÔNIO LÍQUIDO
LL	LUCRO LÍQUIDO
LC	ÍNDICE DE LIQUIDEZ CORRENTE
LG	ÍNDICE DE LIQUIDEZ GERAL
LS	ÍNDICE DE LIQUIDEZ SECA
GE	GRAU DE ENDIVIDAMENTO
RE	RENTABILIDADE
FI	FATOR DE INSOLVÊNCIA
ISG	ÍNDICE DE SOLVÊNCIA GERAL
GET	GRAU DE ENDIVIDAMENTO TOTAL

São José, 17 de Maio de 2024.

THIAGO ALENCAR
BORSA:00628197985

Assinado de forma digital por THIAGO ALENCAR
BORSA:00628197985
DN: c=BR, o=CP-Brasil, ou=Secretaria da
Receita Federal do Brasil, ou=REB, ou=REB=CNPJ
ou=REB=CNPJ, ou=REB=BRASIL, ou=AC Instituto Fiscocon
PRL, c=BR, email=THIAGO.ALENCAR@BOLSA-00628197985
Data: 2024.05.23 14:15:37 -03'00'

MORE Sinalização e Construção Ltda

JORGE OMAR
BORSA:1319861
0087

Assinado de forma digital por JORGE OMAR
BORSA:13198610087
DN: c=BR, o=CP-Brasil, ou=Secretaria da
Receita Federal do Brasil, ou=REB, ou=REB=CNPJ
ou=REB=CNPJ, ou=REB=BRASIL, ou=AC Instituto Fiscocon
PRL, c=BR, email=JORGE.OMAR@BOLSA-13198610087
Data: 2024.05.23 14:16:19 -03'00'

ROSICLER FATIMA
BRAGAGNOLO
MASSOCHIN:43876773091

Assinado de forma digital por
ROSICLER FATIMA BRAGAGNOLO
MASSOCHIN:43876773091
Data: 2024.05.23 07:12:54 -03'00'

Av. das Indústrias, s/n – Quadra 02 – Lote 20 - Centro Empresarial Forquilhas - São José – SC CEP: 88107-100
Fone (48) 33435000-fax: (048) 33435006 CNPJ: 01.993.902/0001-39 - Site: www.more-sc.com.br E-mail: comercial@more-sc.com.br



**ESTADO DE SANTA CATARINA
PREFEITURA DE NOVA TRENTO
PREGÃO ELETRÔNICO Nº 20/2024
PROCESSO Nº 47/2024**

Objeto: REGISTRO DE PREÇOS PARA AQUISIÇÃO PARCELADA DE MATERIAIS PARA SINALIZAÇÃO VIÁRIA E PRESTAÇÃO DE SERVIÇOS, PARA ATENDER A NECESSIDADE DO MUNICÍPIO DE NOVA TRENTO/SC, CONFORME TERMO DE REFERÊNCIA.

**DECLARAÇÃO CONJUNTA
PREGÃO ELETRÔNICO N. 20/2024 - PROCESSO N. 47/2024**

A empresa MORE SINALIZAÇÃO E CONSTRUÇÃO LTDA, estabelecida na Rua Ivo Vicente Coelho nº 220, Bairro Forquilhas em São José/SC, inscrita no CNPJ sob n.º 01.993.902/0001-39 neste ato representada pelo seu diretor Sr. Jorge Omar Borsa, inscrito no CPF nº 131.986.100-87, no uso de suas atribuições legais, vem:

A) DECLARAR, sob as penas da lei, que se enquadra como Microempresa ou Empresa de Pequeno Porte nos termos do art. 3º da Lei Complementar n.º 123 de 14 de dezembro de 2006, estando apta a se beneficiar das vantagens legalmente instituídas por não se enquadrar em nenhuma das vedações legais impostas pelo parágrafo 4º, do art. 3º da Lei Complementar n.º 123 de 14 de dezembro de 2006. Tendo conhecimento dos arts 42 a 49 da Lei Complementar n.º 123/2006, estando ciente da obrigatoriedade de declarar ocorrências posteriores impeditivas de tal habilitação.

B) DECLARA também que os contratos que este celebrou com a administração pública não extrapolam a receita bruta máxima admitida para fins de enquadramento como empresa de pequeno porte, conforme determina o art. 4º, §2º, da Lei 14.133/2021.

C) DECLARA que para fins de participação no processo licitatório em pauta, sob as penas da Lei, que nos termos do 2.3§ 6º inciso V do art. 27 da Lei nº 6.544, de 22 de novembro de 1989, encontra-se em situação regular perante o Ministério do Trabalho, no que se refere a observância do disposto no inciso XXXIII do art. 7º da Constituição Federal do Brasil, não possuir em seu quadro funcional menores de 18 (dezoito) anos em trabalho noturno, perigoso ou insalubre e nem menor de 16 (dezesesseis) anos em qualquer trabalho;

D) DECLARA que não possui proprietário, sócios ou funcionários que sejam servidores ou agentes políticos do órgão ou entidade contratante ou responsável pela licitação; e que não possui proprietário ou sócio que seja cônjuge, companheiro ou parente em linha reta, colateral ou por afinidade, até o terceiro grau, e por afinidade até o segundo grau, de agente político do órgão ou entidade contratante ou responsável pela licitação;

E) DECLARA que por meio de seu representante legal infra-assinado, que se encontra em situação regular perante as Fazendas Nacional, Estadual e Municipal, a Seguridade Social (FGTS e INSS), bem como atende a todas as demais exigências de habilitação constantes do edital próprio;



F) DECLARA, também, que está obrigada sob as penas da lei, a informar, quando de sua ocorrência, fatos supervenientes impeditivos de sua habilitação.

G) DECLARA, também, conhecer e cumprir o previsto na Lei nº 12.846/2013 (Lei Anticorrupção) e no Decreto nº 8.420/2015, sob pena de responsabilização administrativa e civil pela prática de atos contra esta Administração, incluindo todos os seus profissionais envolvidos na fase de contratação e execução do objeto licitado.

H) DECLARA, também, que cumpre as exigências de reservas de cargos para pessoas com deficiência e para reabilitado da previdência social, previstas em Lei e noutras normas específicas.

I) DECLARA, também, que suas propostas econômicas, compreendem a integralidade dos custos para atendimento dos direitos trabalhistas assegurados na Constituição Federal, nas leis trabalhistas, nas normas infra legais, nas convenções coletivas de trabalho e nos termos de ajustamento de condutas vigentes na data de entrega das propostas.

J) DECLARA, para fins de participação no processo licitatório em pauta, nos termos do inciso I do art. 63 da Lei nº 14.133/2021, de que cumpre plenamente aos requisitos exigidos para efeito de habilitação;

Por ser verdade assina a presente;

São José, 24 de Setembro de 2024

JORGE OMAR
BORSA:13198610087

Assinado de forma digital por JORGE OMAR
BORSA:13198610087
DN: c=BR, o=ICP-Brasil, ou=Secretaria da Receita
Federal do Brasil - RFB, ou=RFB e-CPF A3, ou=EM
BRANCO, ou=11825802000157, ou=CERTIFICADO
DIGITAL, cn=JORGE OMAR BORSA:13198610087
Dados: 2024.09.20 15:37:21 -03'00'

More Sinalização e Construção Ltda.
CNPJ: 01.993.902/0001-39



SERVIÇO PÚBLICO FEDERAL
CONSELHO REGIONAL DE ENGENHARIA E AGRONOMIA DE SANTA CATARINA – CREA-SC

CERTIDÃO DE REGISTRO DE PESSOA JURÍDICA

1. EMPRESA

Razão social: More Sinalizacao E Construcao Ltda

Número de registro: 046226-3

Tipo de registro: Registro Matriz

Data de aprovação: 13/11/1998

CNPJ: 01.993.902/0001-39

Endereço de contrato:

Rua Ivo Vicente Coelho 220 Q 02 Lote 20, -

CEP: 88107-110

Telefone: (48) 3343-5005

Cidade: São José

Bairro: Forquilhas

Estado: SC

2. CONTRATO SOCIAL

Número da alteração contratual: 20

Data da certificação: 07/04/2022

Capital social atual: R\$6.000.000,00 - (seis milhões de reais)

Objeto social aprovado junto ao CREA-SC:

Atividades técnicas aprovadas pelo crea-sc limitada(s) a(s) área(s) engenharia civil: Projetos, Execução e Construção Civil em Geral; Incorporação de Imóveis; Empreitadas; Obras de Saneamento; Terraplanagem; Pavimentação; Prestação de Serviços de Mão de Obra em Geral; Assessoria na Área de Construção Civil; Assessoria na Área de Administração Pública e Sociedade; Pintura para Sinalização em Pistas Rodoviárias; Fabricação de Artefatos de Cimento; Conservação de Rodovias; Fabricação de Estruturas Pré-Moldadas de Concreto Armado; Sinalização Rodoviária; Implantação de Sinalização em Estradas e Rodovias; Serviço de Pintura para Sinalização em Aeroportos; Serviço de Pintura para Sinalização em Pistas Rodoviárias; Instalação de placas de

Sinalização de Tráfego; Serviço de Sinalização com Pintura em Rodovias e Aeroportos (Construção).

3. FILIAIS

Empresa sem filiais cadastradas.

4. RESPONSÁVEIS TÉCNICOS

Registro: 015850-2

RNP: 1703537254

Nome: Ernesto Luiz Muniz Moreira

Pedido para anotação: 30/07/1999

Data de validade: Indeterminada

Título: Título

Engenheiro Civil

Atribuições do profissional:



Rod. Admar Gonzaga, 2125 - Itacorubi, Florianópolis, SC 88034-001

(48) 3331.2000 - falecom@crea-sc.org.br - www.crea-sc.org.br

A autenticidade do documento pode ser verificada no site
<https://sicweb.crea-sc.org.br/autenticidade/> mediante o preenchimento do

Token: 62151725-21b8-423d-9a9e-697a5b9428ca



SERVIÇO PÚBLICO FEDERAL
CONSELHO REGIONAL DE ENGENHARIA E AGRONOMIA DE SANTA CATARINA – CREA-SC

4. RESPONSÁVEIS TÉCNICOS (CONT.)

Artigo 7 da resolução 218/73 do confea. art. 7 - compete ao engenheiro civil ou ao engenheiro de fortificação e construção:..... i - o desempenho das atividades 01 a 18 do artigo 1 desta resolução referentes a edificações, estradas, pistas de rolamentos e aeroportos; sistema e transportes, de abastecimento de água e de saneamento; portos, rios, casas, barragens e diques; drenagem e irrigação; pontes e grandes estruturas; seus serviços afins e correlatos. complementando a informação acima, as atividades profissionais que podem ser exercidas pelo profissional são especificadas no art. 01 da resolução 218/73, a saber: art.1 - para efeito de fiscalização do exercício profissional correspondente às diferentes modalidades da engenharia, arquitetura e agronomia em nível superior e em nível médio, ficam designadas as seguintes atividades:.. atividade 01 - supervisão, coordenação e orientação técnica;.....atividade 02 - estudo, planejamento, projeto e especificação;.....atividade 03 - estudo de viabilidade técnico-econômica;.....atividade 04 - assistência, assessoria e consultoria;.....atividade 05 - direção de obra e serviço técnico;.....atividade 06 - vistoria, perícia, avaliação, arbitramento, laudo e parecer técnico;.....atividade 07 - desempenho de cargo e função técnica;.....atividade 08 - ensino, pesquisa, análise, experimentação, ensaio e divulgação, técnica; extensão; atividade 09 - elaboração de orçamento;.....atividade 10 - padronização, mensuração e controle de qualidade;.....atividade 11- execução de obra e serviço técnico;.....atividade 12- fiscalização de obra e serviço técnico;.....atividade 13- produção técnica e especializada;.....atividade 14- condução de trabalho técnico;.....atividade 15- condução de equipe de instalação, montagem, operação, reparo ou manutenção; atividade 16- execução de instalação, montagem e reparo; atividade 17- operação e manutenção de equipamento e instalação; atividade 18 - execução de desenho técnico.....certificamos, ainda, que o profissional possui atribuição para elaborar projetos de prevenção contra incêndio, nos termos da decisão plenária pl 0489/98 do confea. certificamos também, que o profissional encontra-se habilitado a exercer as atividades de projeto, instalação e manutenção de sistema de proteção de descargas atmosféricas, nada mais tendo sido requerido certificar, este conselho de engenharia e agronomia do Paraná emite a presente certidão, de acordo com os registros assentados até a data de sua emissão

Vínculo técnico aprovado em: 13/08/1999

Órgão: Não Informado

Filial: Não consta

Registro: 109097-1

RNP: 2509962434

Nome: Manoela Borsa

Pedido para anotação: 04/10/2011

Data de validade: Indeterminada

Títulos: Títulos

Engenheira Civil

Engenheira de Segurança do Trabalho

Atribuições do profissional:

artigo 7 da resolução 218/73, do confea, artigo 4 da resolução 359/91, do confea.

Vínculo técnico aprovado em: 11/10/2011

Órgão: Não Informado

Filial: Não consta

Registro: 163309-6

RNP: 2518316965

Nome: Mateus Prazeres Orsi

Pedido para anotação: 16/01/2023

Data de validade: Indeterminada

Título: Título

Engenheiro Civil

Atribuições do profissional:

Artigo 7 da lei 5.194/66, decreto 23.569/33, artigos 28 e 29 exceto alíneas a e c combinado com o artigo 7 da resolução 218/73, do confea, exceto portos, rios e canais e pontes.

Vínculo técnico aprovado em: 17/01/2023

Órgão: Não Informado

Filial: Não consta



Rod. Admar Gonzaga, 2125 - Itacorubi, Florianópolis, SC 88034-001

(48) 3331.2000 - falecom@crea-sc.org.br - www.crea-sc.org.br

A autenticidade do documento pode ser verificada no site
<https://sicweb.crea-sc.org.br/autenticidade/> mediante o preenchimento do

Token: 62151725-21b8-423d-9a9e-697a5b9428ca



SERVIÇO PÚBLICO FEDERAL
CONSELHO REGIONAL DE ENGENHARIA E AGRONOMIA DE SANTA CATARINA – CREA-SC

5. QUADRO TÉCNICO

Empresa sem quadro técnico

6. CERTIDÃO

Certificamos que a pessoa jurídica acima citada, encontra-se devidamente registrada junto a este Conselho Regional, nos termos da Lei Federal nº 5.194, de 24 de dezembro de 1966.

Certificamos, mais, que esta certidão não concede a firma o direito de executar quaisquer serviços técnicos sem a participação real, direta e efetiva dos encarregados técnicos acima citados, dentro das respectivas atribuições.

Este documento perderá a validade, caso ocorra qualquer modificação posterior dos elementos cadastrais nele contido e desde que não represente a situação correta ou atualizada do registro ou visto.

Emitida em 28/03/2024 11:14:38, válida até 31/03/2025.



Rod. Admar Gonzaga, 2125 - Itacorubi, Florianópolis, SC 88034-001
(48) 3331.2000 - falecom@crea-sc.org.br - www.crea-sc.org.br
A autenticidade do documento pode ser verificada no site
<https://sicweb.crea-sc.org.br/autenticidade/> mediante o preenchimento do
Token: 62151725-21b8-423d-9a9e-697a5b9428ca



SERVIÇO PÚBLICO FEDERAL
CONSELHO REGIONAL DE ENGENHARIA E AGRONOMIA DE SANTA CATARINA – CREA-SC

CERTIDÃO DE REGISTRO PROFISSIONAL

1. Dados pessoais

Nome: MANOELA BORSA

CPF: 041.084.729-18

Registro no CREA-SC: 109097-1

Registro nacional: 2509962434

Data do Registro: 24/08/2011

2. Formações

Data: 18/08/2011

Título: Engenheira Civil

Instituição de ensino: Universidade Federal de Santa Catarina

Data: 07/06/2014

Título: Engenheira de Segurança do Trabalho

Instituição de ensino: Centro Universitário Sociesc

3. Especializações

Não constam especializações.

4. Atribuições

artigo 7 da resolução 218/73, do confea, artigo 4 da resolução 359/91, do confea.

5. Certidão

Certificamos que o(a) profissional, acima citado(a), encontra-se devidamente registrado(a) junto a este Conselho Regional, nos termos da Lei Federal nº 5.194, de 24 de dezembro de 1966.

Este documento perderá a validade, caso ocorra qualquer modificação posterior dos elementos cadastrais nele contido e desde que não represente a situação correta ou atualizada do registro ou visto.

Emitida em 28/03/2024 11:16:36 válida até 31/03/2025.



Rod. Admar Gonzaga, 2125 - Itacorubi, Florianópolis, SC 88034-001
(48) 3331.2000 - falecom@crea-sc.org.br - www.crea-sc.org.br
A autenticidade do documento pode ser verificada no site
<https://sicweb.crea-sc.org.br/autenticidade/> mediante o preenchimento do
Token: a0ecedd2-8c95-4e77-ae08-56f57f0c4461

MORE SINALIZACAO E CONSTRUCAO LTDA

Registro de Empregados

Portaria 41 MTE, DE 28/03/207 DOU 30/03/2007

Data: 26/10/2022

Ficha: 385

385 - MANOELA BORSA ODORIZZI

Empregador

Razão Social: MORE SINALIZACAO E CONSTRUCAO LTDA
 CNPJ: 01.993.907/0001-39
 Ativid. CNAE Fiscal: 4211102
 Endereço: RUA IVO VICENTE COELHO, 0
 Bairro: FORQUILHAS
 Município: SAO JOSE
 CEP: 88107110

Colaborador

Data Nascimento: 06/09/1983
 Naturalidade: JOINVILLE
 Nacionalidade: Brasileiro

Filiação

Pai: JORGE OMAR BORSA
 Mãe: VERA LUCIA SOARES BORSA

Histórico Contratual

Data Inclusão: 01/09/2011
 Hora Inclusão: 00:00
 Nr. Ficha Registro: 385
 Data Admissão: 01/09/2011
 Cargo: ENGENHEIRO CIVIL
 Salário: 3.270,00
 Período Pagto: Mensal
 % Insalubridade: 0,00
 % Periculosidade: 0,00
 Local: LOCAL FILIAL 01
 Escala: 09:00 AS 15:00
 Jornada Trabalho: Sábado das 09:00 às 15:00
 Segunda-Feira até Sexta-Feira das 09:00 às 15:00
 DSR: Domingo
 Data Desligamento: 00/00/0000
 Data Final do Aviso:

Documentos

CTPS/Série/UF: 1727610/0001/SC
 PIS/PASEP: 132.44248.72-0
 CPF: 041.084.729/18
 Cód. e-Social:WKEMP000177

Estrangeiro

Ano Chegada:
 Tipo Visto:
 Nr. Carteira RNE:
 Validade:
 Nr/Série Ct. Trab.: /
 Expedição:

AlteraçõesFérias

In. Per. Aq.	Fim Per. Aq.	Dias Direito	Dias Falta	Saldo	Situação
01/09/2011	31/08/2012	30	0	0	Concluídas
Início Férias	Fim Férias	Dias Férias	Início Abono	Fim Abono	Dias Abono
01/10/2012	30/10/2012	30	00/00/0000	00/00/0000	0
01/09/2012	31/08/2013	30	0	0	Concluídas
Início Férias	Fim Férias	Dias Férias	Início Abono	Fim Abono	Dias Abono
01/10/2013	30/10/2013	30	00/00/0000	00/00/0000	0
01/09/2013	31/08/2014	30	0	0	Concluídas
Início Férias	Fim Férias	Dias Férias	Início Abono	Fim Abono	Dias Abono
22/12/2014	02/01/2015	12	00/00/0000	00/00/0000	0
12/02/2015	01/03/2015	18	00/00/0000	00/00/0000	0
01/09/2014	31/08/2015	30	0	0	Concluídas
Início Férias	Fim Férias	Dias Férias	Início Abono	Fim Abono	Dias Abono
21/12/2015	08/01/2016	19	00/00/0000	00/00/0000	0
04/07/2016	14/07/2016	11	00/00/0000	00/00/0000	0
01/09/2015	31/08/2016	30	0	0	Concluídas
Início Férias	Fim Férias	Dias Férias	Início Abono	Fim Abono	Dias Abono
26/12/2016	24/01/2017	30	00/00/0000	00/00/0000	0
01/09/2016	31/08/2017	30	0	0	Concluídas
Início Férias	Fim Férias	Dias Férias	Início Abono	Fim Abono	Dias Abono
26/12/2017	25/01/2018	30	00/00/0000	00/00/0000	0
01/09/2017	31/08/2018	30	0	0	Concluídas
Início Férias	Fim Férias	Dias Férias	Início Abono	Fim Abono	Dias Abono
04/03/2019	02/04/2019	30	00/00/0000	00/00/0000	0
01/09/2018	31/08/2019	30	0	0	Concluídas
Início Férias	Fim Férias	Dias Férias	Início Abono	Fim Abono	Dias Abono
19/12/2019	05/01/2020	16	00/00/0000	00/00/0000	0
26/03/2020	08/04/2020	14	00/00/0000	00/00/0000	0
00/00/0000	00/00/0000	0	00/00/0000	00/00/0000	0
01/09/2019	31/08/2020	30	0	0	Concluídas
Início Férias	Fim Férias	Dias Férias	Início Abono	Fim Abono	Dias Abono
09/04/2020	13/04/2020	5	00/00/0000	00/00/0000	0
00/00/0000	00/00/0000	0	00/00/0000	00/00/0000	0
21/12/2020	16/01/2021	25	00/00/0000	00/00/0000	0
01/09/2020	31/08/2021	30	0	0	Concluídas
Início Férias	Fim Férias	Dias Férias	Início Abono	Fim Abono	Dias Abono

27/12/2021	09/01/2022	13	00/00/0000	00/00/0000	0
06/06/2022	22/06/2022	17	00/00/0000	00/00/0000	0
01/09/2021	31/08/2022	30	0	30	Pendentes
01/09/2022	31/08/2023	5	0	5	Em Aquisição

Cargos

Alteração	Código	Cargo	CBO
01/09/2011	01000080	ENGENHEIRO CIVIL	214205

Escalas

Alteração	Código	Escala	Hor. Sem.	Hor. DSR
01/09/2011	142	09:00 AS 15:00	31,00	6,00
10/02/2016	193	08:00 as 12:00 e 13:00 as 18:00	44,00	7,33

Salários

Alteração	Tipo Sal.	Salário	Motivo	% Reajuste
01/09/2011	Mensal	3270,00	IPC	
01/01/2012	Mensal	3732,00	IPC	
01/01/2013	Mensal	4068,00	IPC	
01/01/2014	Mensal	4344,00	Mínimo Regional	
01/09/2014	Mensal	5068,00	Mínimo Regional	
01/01/2015	Mensal	5516,00		
01/09/2015	Mensal	6012,44		
01/09/2017	Mensal	6138,71		2,1001
01/09/2019	Mensal	6332,69		3,1600
01/09/2020	Mensal	6529,00		3,1000
01/09/2021	Mensal	7123,14		9,1000
01/09/2022	Mensal	7272,00		2,0898

Assinatura: _____

MANOELA BORSA ODORIZZI



República Federativa do Brasil
Conselho Federal de Engenharia, Arquitetura e Agronomia
Carteira de Identidade Profissional

Registro Nacional
250996243-4

Nome

MANOELA BORSA

Filiação

JORGE OMAR BORSA

VERA LUCIA SOARES BORSA

C.P.F.

041.084.729-10

Documento de Identidade

3443468 SSPSC

Tipo Sang.

A-

Nascimento

06/09/1983

Naturalidade

JOINVILLE

UF

SC

Nacionalidade

BRASILEIRA

Crea de Registro

CREA-SC

Emissão

03/10/2011

Data de Registro

24/08/2011

Ass. Presidente

[Assinatura]

Registro no Crea

109097-1



Título Profissional
Engenheira Civil

Ass. do Profissional

[Assinatura]

Vale como Documento de Identidade e tem Fé Pública (Lei nº 5194 de 24/12/66 e Lei nº 6266 de 07/05/73)

ESCRITÓRIO DE NOT. DO DISTRITO DE CAMPINAS
Sônia K. Rupp
Alcides Teller
Rua Aracati, 115
Kobralpi - São José - SP - Fone: 3557-1358
CEP: 85101-001 - escritorio@notariopv.com.br

CARTÓRIO DE
Sônia K. Rupp
TABELA
SÃO JOSÉ

AUTENTICAÇÃO 319550

Confere com o original na sua parte reproduzida.
(Decreto Lei 2.148, de 25/04/1940)

São José, 04 de setembro de 2013

Em test. *[Assinatura]* da verdade.

Emolumentos: R\$ 2,45 + selo: R\$ 1,35 -- Total: R\$ 3,80

Selo(s): Selo Digital de Fiscalização - Selo normal

DEY90134-PVLC

Confira os dados do ato em: selo.tjsc.jus.br

Laís Damasc de Matos
Escrivente Notarial

009383386

ESCRIVANIA LE PAZ DO DISTRITO DE CAMPINAS
Sônia Regina Rupp
Oficial Titular

Rua Adhemar da Silva, 1115
Koozong - São José - SC - F. (49) 3057-1858
P.O. 2401-93

Autenticação / Autentico a presente cópia fotocopiada por ser uma
cópia de um documento que, na foi apresentado com a qual
contém e tem a
Emulção / Autenticação = R\$ 4,41 / Sel de Fiscalização Tipo
GUS142-M/GD = R\$ 3,11 / Total = R\$ 7,52 (sete e 52/100 reais)
Selo Digital de Fiscalização GUS142-M/GD

Confira os dados de ato em <http://selo.tjsc.jus.br>
Boa fé, São José, 12 de maio de 2022.

SHANEY MONTE CIRCO - ESCRITÓRIO NÚMERO



MINISTÉRIO DO TRABALHO
SECRETARIA DE POLÍTICAS DE EMPREGO E SALÁRIO
CARTEIRA DE TRABALHO E PREVIDÊNCIA SOCIAL

PTS/PASEP
132.44248.72-0

NÚMERO 1727610 CATEGORIA 001-0 SEXO SC

Manoela Borsa

ASSINATURA DO TITULAR

POLEGAR DIREITO



SIA

Rua Prof.
Telefax.: (48

AGUAS DE

BALNE

BLUMEN

CO

CRICIUMÁ

IPU

JOINVILLE

LAGES/S

MAFRA/SC:

TUBARÃO

XAN

QUALIFICAÇÃO CIVIL

NOME: MANOELA BORSA
LOCAL DE NASC.: JOINVILLE SC
DATA DE NASC.: 08/03/1983
NOME DO PAI: KIRGE OMAR BORSA
NOME DA MÃE: VERA LUCIA SOARES BORSA
DOC. APRESENTADO: JRG 3443468 SSP SC
ESTADO CIVIL: SOLTEIRO
DATA DE REGISTRO: 08/03/1983
CPF: 041.084.729-18
RG: 3443468
TELEFONE: 3443468
NATURALIZAÇÃO: PORTUGUESA
LOCAL DA EMISSÃO: DDT/SC

CONTRATO DE TRABALHO

09

EMPREGADOR **01 993 902/0001 - 39**
COCOPACE **MORE SINALIZAÇÃO E CONSTRUÇÃO LTDA**
ENDEREÇO **Rua. do Monte Castelo, S/N - Quadra 02 Lote 23**
FORQUILHAS - CEP 89107 - 110
MUNICÍPIO **SÃO JOSÉ - SC** UF **SC**
ESP. DO ESTAB. **ALUGUEIRO**
CARGO **Engenheiro Civil**
CBO Nº

DATA DE ADMISSÃO **01** DE **Setembro** DE **2021**
REGISTRO Nº **023** PIS/PASEP **82**
REMUNERAÇÃO ESPECIFICADA **R\$ 2.916,03 (Dois mil, Noventa e seis reais e dezesseis centavos)**
1ª **MORE SINALIZAÇÃO E CONSTRUÇÃO LTDA**

DATA DE SAÍDA **0** DE **19**
2ª

COM DISPENSA CD Nº
FGTS Nº DA CONTA

ESCRITÓRIO DE PAZ DO DISTRITO DE CAMPINAS
Sânita Regina Rupp
Oficial Titular
Rua Adhemar da Silva, 1115
Korumbi - São José - SC - Fone: (49) 3257-1856
CNPJ: 08.910.120/0001-01

Autenticação: Autentico a presente cópia fotostática por ser uma reprodução fiel do documento que me foi apresentado com a qual conferi e dou fé.
Emolumentos: Autenticação = R\$ 4,41 | 1 Selo de Fiscalização Pago (GLL51445-CCW8) = R\$ 3,11 | Total = R\$ 7,55 | Recibo Nº 106.033
Selo Digital de Fiscalização GLL51445-CCW8
Confira os dados do ato em <http://selo.tjsc.jus.br/>
São José, 12 de maio de 2022



SHANEY MONYZE CIRICO - Escrevente Notarial

Em **BRANCO** desta
linha para baixo

**Certidão de Acervo Técnico - CAT**

Resolução nº 1.025, de 20 de outubro de 2009

Conselho Regional de Engenharia e Agronomia de Santa Catarina

CREA-SC

CAT COM REGISTRO DE ATESTADO.

252019106132

Atividade concluída

CERTIFICAMOS, em cumprimento ao disposto na Resolução nº 1.025, de 30 de outubro de 2009 do Confea, que consta dos assentamentos deste Conselho Regional de Engenharia e Agronomia de Santa Catarina - CREA-SC, o Acervo Técnico do(a) profissional e Anotação(ões) de Responsabilidade Técnica-ART abaixo descritos:

Profissional.: **MANOELA BORSA**

Registro.....: SC S1 109097-1

C.P.F.....: 041.084.729-18

Data Nasc.....: 06/09/1983

Títulos.....: ENGENHEIRO CIVIL

DIPLOMADO EM 18/08/2011 PELO(A)

UNIVERSIDADE FEDERAL DE SANTA CATARINA

FLORIANOPOLIS - SC

Títulos.....: ENGENHEIRO DE SEGURANCA DO TRABALHO

DIPLOMADO EM 07/06/2014 PELO(A)

CENTRO UNIVERSITARIO TUPY

JOINVILLE - SC

•ART 6998601-2

Empresa.....: MORE SINALIZACAO E CONSTRUCAO LTDA

Proprietário.: PREFEITURA MUNICIPAL DE JARAGUA DO SUL

Endereço Obra: DIVERSAS RUAS DO MUNICIPIO 0

Bairro.....: VILA NOVA

89250 - JARAGUA DO SUL - SC

Registrada em: 03/06/2019

Baixada em.. 11/06/2019

Período (Previsto) - Início: 20/12/2017 Término.....: 25/03/2019

Autoria: INDIVIDUAL

Tipo....: SUBST. ART

VINCULADA A ART: 6955060-0

Profissional: 109097-1 MANOELA BORSA

EXECUCAO

SINALIZACAO VIARIA HORIZONTAL

Dimensão do Trabalho ... 38.250,00 METRO(S) QUADRADO(S)

SINALIZACAO VIARIA HORIZONTAL

Dimensão do Trabalho ... 4.375,00 METRO(S) QUADRADO(S)

SINALIZACAO VIARIA HORIZONTAL

Dimensão do Trabalho ... 6.250,00 METRO(S) QUADRADO(S)

CONTRATO 507 2017 SINALIZACAO VIARIA HORIZONTAL PINTURA EM TINTA
ACRILICA TERMOPLASTICO HOT SPRAY E EXTRUSAO RETIFICACAO DA ART CORRECAO DAS
QUANTIDADES

Registro realizado eletronicamente, para aferir acesse o código QR impresso na CAT
vinculada ou direcionamento no site: <https://www.crea-sc.org.br/creane/valcertidao.php>,
informando o número da Certidão de Acervo Técnico e sua data de emissão.

Registro realizado a partir do protocolo nº 71900047110
CAT nº 252019106132 de 12/06/2019, página 1 de 3





Certidão de Acervo Técnico - CAT
Resolução nº 1.025, de 20 de outubro de 2009
Conselho Regional de Engenharia e Agronomia de Santa Catarina

CREA-SC

CAT COM REGISTRO DE ATESTADO.
252019106132
Atividade concluída

Informações complementares:

O Atestado está registrado apenas para as atividades técnicas e quantidades constantes na(s) ART(s) acima certificada(s), desenvolvidas de acordo com as atribuições do(a) profissional na área de Engenharia Civil.

CERTIFICAMOS, finalmente, que se encontra vinculado à presente Certidão de Acervo Técnico - CAT, certificado conforme processo n. 71900047110, o atestado anexo expedido pelo contratante da obra/serviço, a quem cabe a responsabilidade pela veracidade e exatidão das informações nele constantes.

Certidão de Acervo Técnico n. 252019106132
12/06/2019, 09:32:05

A CAT à qual o atestado está vinculado é o documento que comprova o registro do atestado no CREA.

A CAT à qual o atestado está vinculado constituirá prova de capacidade técnico-profissional da pessoa jurídica somente se o responsável técnico indicado estiver ou venha a ser integrado ao seu quadro técnico por meio de declaração entregue no momento da habilitação ou da entrega das propostas.

A CAT é válida em todo o território nacional.

A CAT perderá a validade no caso de modificação dos dados técnicos qualitativos e quantitativos nele contidos, bem como de alteração da situação do registro da ART.

A autenticidade e a validade desta certidão deve ser confirmada no site do CREA-SC (www.crea-sc.org.br) ou no site do CONFEA (www.confea.org.br).

A falsificação deste documento constitui crime previsto no Código Penal Brasileiro, sujeitando o autor à respectiva ação penal.



Conselho Regional de Engenharia e Agronomia de Santa Catarina
Rodovia Admar Gonzaga, 2125 - Itacorubi - Florianópolis (SC), CEP: 88034-001
Telefone: (48) 3331-2000 Fax: (48) 3331-2009 E-mail: crea-sc@crea-sc.org.br



Registro realizado eletronicamente, para aferir acesse o código QR impresso na CAT vinculada ou direcionamento no site: <https://www.crea-sc.org.br/creane/valcertidao.php>, informando o número da Certidão de Acervo Técnico e sua data de emissão.

Registro realizado a partir do protocolo nº 71900047110
CAT nº 252019106132 de 12/06/2019, página 2 de 3



ATESTADO DE CAPACIDADE TÉCNICA

Atestamos para os devidos fins, que a empresa **MORE SINALIZAÇÃO E CONSTRUÇÃO LTDA**, localizada na Rua Ivo Vicente Coelho, s/n, Quadra 02, Lote 20, Bairro Forquilhas em São José/SC, inscrita no CNPJ/MF sob o nº 01.993.902/0001-39, e sob responsabilidade técnica do Engenheira **MANOELA BORSA, CREA nº 109097-1/SC**, executou os serviços abaixo relacionados, constante da ART nº 6955060-0 – CREA/SC.
Endereço da Obra/Serviços Ref. a CONTRATO 507/17 – TOMADA DE PREÇOS Nº 152/2017:

Diversas ruas do município de Jaraguá do Sul/S.
Bairro, Município e CEP:
Jaraguá do Sul/SC – CEP: 89.259-700

Período da Obra/Serviços:
Início em 20/12/2017 e término 21/03/2019.

Valor Total do Contrato Ref. a TP 152/2017:
R\$ 1.395.843,76 (um milhão trezentos noventa cinco mil oitocentos quarenta três reais e setenta e seis centavos)

Descrição dos serviços do Contrato Ref. a TP 152/2017:
Execução de sinalização horizontal (pintura) em tinta acrílica e termoplástico hot spray em demarcações viárias.

- 38.250,00 m²: Execução de sinalização horizontal (pintura) em tinta acrílica em várias demarcações viárias;
- 4.375,00 m²: Execução de sinalização horizontal (pintura) em termoplástico hot-spray;
- 6.250,00 m²: Execução de sinalização horizontal (pintura) em termoplástico por extrusão;

Os serviços acima relacionados foram executados com boa qualidade técnica, não existindo nenhum fato que desabone sua idoneidade nos serviços prestados a essa empresa.

E por ser a expressão da verdade firmamos o presente atestado.

Jaraguá do Sul, 03 de junho de 2019

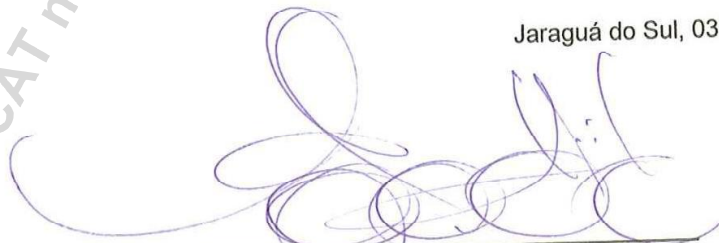

GILDO MARTINS DE ANDRADE FILHO
Diretor de Trânsito e Transportes



Certidão de Acervo Técnico - CAT
Resolução nº 1.025, de 20 de outubro de 2009
Conselho Regional de Engenharia e Agronomia de Santa Catarina

CREA-SC

CAT COM REGISTRO DE ATESTADO.
252019110551
Atividade concluída

CERTIFICAMOS, em cumprimento ao disposto na Resolução nº 1.025, de 30 de outubro de 2009 do Confea, que consta dos assentamentos deste Conselho Regional de Engenharia e Agronomia de Santa Catarina - CREA-SC, o Acervo Técnico do(a) profissional e Anotação(ões) de Responsabilidade Técnica-ART abaixo descritos:

Profissional.: **MANOELA BORSA**

Registro.....: SC S1 109097-1

C.P.F.....: 041.084.729-18

Data Nasc.....: 06/09/1983

Títulos.....: ENGENHEIRO CIVIL

DIPLOMADO EM 18/08/2011 PELO(A)

UNIVERSIDADE FEDERAL DE SANTA CATARINA

FLORIANOPOLIS - SC

Títulos.....: ENGENHEIRO DE SEGURANCA DO TRABALHO

DIPLOMADO EM 07/06/2014 PELO(A)

CENTRO UNIVERSITARIO TUPY

JOINVILLE - SC

•ART 7142624-1

Empresa.....: MORE SINALIZACAO E CONSTRUCAO LTDA

Proprietário.: SECRETARIA MUNICIPAL DE SEG DO TRANSITO

Endereço Obra: DIVERSAS RUAS DO MUNICIPIO 0

Bairro.....: CENTRO

88000 - FLORIANOPOLIS - SC

Registrada em: 02/10/2019

Baixada em.. 03/10/2019

Período (Previsto) - Início: 10/10/2016 Término.....: 10/10/2019

Autoria: INDIVIDUAL

Tipo...: SUBST. ART VINCULADA A ART: 7140018-6

Profissional: 109097-1 MANOELA BORSA

EXECUCAO

SINALIZACAO VIARIA HORIZONTAL

Dimensão do Trabalho ...: 43.070,81 METRO(S) QUADRADO(S)

SINALIZACAO VIARIA HORIZONTAL

Dimensão do Trabalho ...: 4.095,00 UNIDADE(S)

EXECUCAO

INSTALACAO

SINALIZACAO VIARIA VERTICAL

Dimensão do Trabalho ...: 2.220,00 UNIDADE(S)

SINALIZACAO VIARIA VERTICAL

Dimensão do Trabalho ...: 5,00 UNIDADE(S)

SINALIZACAO VIARIA VERTICAL

Dimensão do Trabalho ...: 2,00 UNIDADE(S)

REMOCAO

SINALIZACAO VIARIA VERTICAL

Dimensão do Trabalho ...: 10,00 UNIDADE(S)

EXECUCAO

SINALIZACAO VIARIA HORIZONTAL

Dimensão do Trabalho ...: 72,97 METRO(S) QUADRADO(S)

DEFENSA

Registro realizado eletronicamente, para aferir acesse o código QR impresso na CAT vinculada ou direcionamento no site: <https://www.crea-sc.org.br/creane/valcertidao.php>, informando o número da Certidão de Acervo Técnico e sua data de emissão.

Registro realizado a partir do protocolo nº 71900084731 CAT nº 252019110551 de 03/10/2019, página 1 de 5





Certidão de Acervo Técnico - CAT
Resolução nº 1.025, de 20 de outubro de 2009
Conselho Regional de Engenharia e Agronomia de Santa Catarina

CREA-SC

CAT COM REGISTRO DE ATESTADO.
252019110551
Atividade concluída

Dimensão do Trabalho ... 800,00 UNIDADE(S)
SINALIZACAO VIARIA VERTICAL
Dimensão do Trabalho ... 35,00 UNIDADE(S)
SINALIZACAO VIARIA VERTICAL
Dimensão do Trabalho ... 30,00 UNIDADE(S)

CONTRATO 1054 SMSGT 2016 PR 547 2016 RETIFICAR DATA DE TERMINO DE ACORDO
COM TERMO ADITIVO CORRECAO DE QUANTIDADES E CORRECAO DE EQUIPE SERVICO INDIVIDUAL
QUANTIDADE

Registro realizado eletronicamente, para aferir acesse o código QR impresso na CAT
vinculada ou direcionamento no site: <https://www.crea-sc.org.br/creane/valcertidao.php>,
informando o número da Certidão de Acervo Técnico e sua data de emissão.

Registro realizado a partir do protocolo nº 71900084731
CAT nº 252019110551 de 03/10/2019, página 2 de 5



CERTIFICAMOS, finalmente, que se encontra vinculado à presente Certidão de Acervo Técnico
- CAT, certificado conforme processo n. 71900084731, o atestado anexo expedido pelo
contratante da obra/serviço, a quem cabe a responsabilidade pela veracidade e exatidão
das informações nele constantes.

Certidão de Acervo Técnico n. 252019110551
03/10/2019,14:00:50

A CAT à qual o atestado está vinculado é o documento que comprova o
registro do atestado no CREA.

A CAT à qual o atestado está vinculado constituirá prova de capacidade
técnico-profissional da pessoa jurídica somente se o responsável técnico
indicado estiver ou venha a ser integrado ao seu quadro técnico por meio
de declaração entregue no momento da habilitação ou da entrega das
propostas.

A CAT é válida em todo o território nacional.

A CAT perderá a validade no caso de modificação dos dados técnicos
qualitativos e quantitativos nele contidos, bem como de alteração da
situação do registro da ART.

A autenticidade e a validade desta certidão deve ser confirmada no site
do CREA-SC (www.crea-sc.org.br) ou no site do CONFEA (www.confea.org.br).

A falsificação deste documento constitui crime previsto no Código Penal
Brasileiro, sujeitando o autor à respectiva ação penal.



Conselho Regional de Engenharia e Agronomia de Santa Catarina
Rodovia Admar Gonzaga, 2125 - Itacorubi - Florianópolis (SC), CEP: 88034-001
Telefone: (48) 3331-2000 Fax: (48) 3331-2009 E-mail: crea-sc@crea-sc.org.br



CREA-SC
Conselho Regional de Engenharia
e Agronomia de Santa Catarina



PREFEITURA MUNICIPAL DE FLORIANÓPOLIS
SECRETARIA MUNICIPAL DE OBRAS

ATESTADO DE CAPACIDADE TÉCNICA

Atestamos para os devidos fins, que a empresa **MORE SINALIZAÇÃO E CONSTRUÇÃO LTDA**, localizada na Avenida das Indústrias, s/nº – Quadra 02 – Lote 20 – Bairro Forquilhas – Centro Empresarial Forquilhas – São José-SC, inscrita no CNPJ/MF sob o n.º 01.993.902/0001-39, e sob a responsabilidade técnica da Engenheira **MANOELA BORSA, CREA nº 109097-1**, executou os serviços abaixo relacionados, constantes das **ART nº 5988606-8 CREA-SC**.

Endereço da Obra/Serviços Ref. Contrato nº 1054/SMAGT/2016:

SERVIÇOS DE SINALIZAÇÃO HORIZONTAL E VERTICAL

Bairro, Município e CEP:

Centro - Município de Florianópolis – SC. - CEP: 88.015-700

Período da Obra/Serviços:

Início em 10/10/2016 e término em 10/10/2019.

Valor Total do Contrato nº 1054/SMAGT/2016:

R\$ 4.509.807,20 (quatro milhões quinhentos e nove mil, oitocentos e sete reais e vinte centavos).

Descrição dos Serviços Ref. Contrato nº 1054/SMAGT/2016:

SINALIZAÇÃO HORIZONTAL

- 400,00 m²: Sinalização horizontal com material plástico a frio, base de resina de uma mistura de resinas metacrílicas e o agente endurecedor, aplicado pelo processo de extrusão nas cores branca/amarela com 2,0 mm de espessura.
- 12.500,00 m²: Sinalização horizontal com material termoplástico aplicado por aspersão nas cores branca/amarela com 1,5mm de espessura.
- 11.500,00 m²: Sinalização horizontal com material termoplástico aplicado por extrusão nas cores branca/amarela com 3,0mm de espessura.
- 18.670,81 m²: Sinalização horizontal com tinta acrílica nas cores branca/amarela com 0,6mm de espessura.
- 72,97 m²: Remoção por processo de micro-fresagem da pintura existente obsoleta.

[Assinatura]



PREFEITURA MUNICIPAL DE FLORIANÓPOLIS
SECRETARIA MUNICIPAL DE OBRAS

- 1.100,00 unidades: Fornecimento e instalação de tachas mono-direcionais (10x10x2,5cm) na cor amarela/branca com refletivo amarelo/branco, confeccionado de resina polyester com dolomita, com 01 parafuso zincados de 5/16x2">20.000 kgf.
- 1.000,00 unidades: Fornecimento e instalação de tachas bi-direcionais (10x10x2,5cm) na cor amarela/branca com refletivo amarelo/branco, confeccionado de resina polyester com dolomita, com 01 parafuso zincados de 5/16x2">20.000 kgf.
- 1.000,00 unidades: Fornecimento e instalação de tachão mono-direcionais (25x15x5cm) na cor amarela/branca com refletivo amarelo/branco, confeccionado de resina polyester com dolomita, com 02 parafusos zincados de 3/8">20.000 kgf.
- 995,00 unidades: Fornecimento e instalação de tachão bi-direcionais (25x15x5cm) na cor amarela/branca com refletivo amarelo/branco, confeccionado de resina polyester com dolomita, com 02 parafusos zincados de 3/8">20.000 kgf.
- 50,00 unidades: Serviço de remoção de tachas.
- 50,00 unidades: Serviço de remoção de tachões.

SINALIZAÇÃO VERTICAL

- 500,00 conj: Fornecimento e instalação de placas em chapa de aço 18 de L = 1,00x2,00m com acabamento em película refletiva GT+GT, incluindo 02 suportes de madeira de 3"x3"x3,00m.
- 800,00 conj: Fornecimento e instalação de placas em chapa de aço 18 de D=0,60m com acabamento em película refletiva GT+GT, incluindo 01 suporte de aço galvanizado de 2"x2,65m com espessura 3,50.
- 570,00 unid: Fornecimento e instalação de placas de advertência em chapa de aço 18 de L=0,60x0,40 com acabamento em película refletiva GT+GT, incluindo 01 suporte de aço galvanizado de 2"x2,65m com espessura 3,50.
- 350,00 unid: Fornecimento e instalação de placas de indicação em chapa de aço 18 de L=0,60x0,80 com acabamento em película refletiva GT+GT, incluindo 01 suporte de aço galvanizado de 2"x2,65m com espessura 3,50.
- 5,00 unid: Retirada de placas de solo.
- 5,00 unid: Fornecimento e instalação de braço projetado light simples de 3"x3,50m, com placa de 2,00x1,50.
- 2,00 unid: Fornecimento e instalação de coluna cônica tipo II de 4" x 5,25mm para braço projetado com placa em chapa de aço de 3,00 x 1,50.
- 5,00 unid: Retirada de coluna.
- 5,00 unid: Retirada de braço projetado light.

[Handwritten signature]



PREFEITURA MUNICIPAL DE FLORIANÓPOLIS
SECRETARIA MUNICIPAL DE OBRAS

- 800,00 conj: Fornecimento e instalação de defensas metálicas semi-maleável.
- 35,00 unid: Fornecimento e instalação de cavalete metálico (guarda corpo) para proteção de pedestres, confeccionados em tubo galvanizado de 2".
- 30,00 unid: Terminal aéreo para defensas.

Os serviços acima relacionados foram executados com boa qualidade técnica, não existindo qualquer fato que desabone sua idoneidade nos serviços prestados a essa empresa.

E por ser a expressão da verdade firmamos o presente atestado.

Florianópolis, 30 de Setembro de 2019

Fabricio R. Justino
Diretor de Operações

Fabricio R. Justino
Diretor de Operações
SMMPU
Matr. 49832-7

Registro realizado eletronicamente, para aferir acesse o código QR impresso na CAT vinculada ou direcionamento no site: <https://www.crea-sc.org.br/creane/valecertidao.php>, informando o número da Certidão de Acervo Técnico e sua data de emissão.

Registro realizado a partir do protocolo nº 71900084731
CAT nº 252019110551 de 03/10/2019, página 5 de 5





Certidão de Acervo Técnico - CAT
Resolução nº 1.025, de 20 de outubro de 2009
Conselho Regional de Engenharia e Agronomia de Santa Catarina

CREA-SC

CAT COM REGISTRO DE ATESTADO.
252019113165
Atividade concluída

CERTIFICAMOS, em cumprimento ao disposto na Resolução nº 1.025, de 30 de outubro de 2009 do Confea, que consta dos assentamentos deste Conselho Regional de Engenharia e Agronomia de Santa Catarina - CREA-SC, o Acervo Técnico do(a) profissional e Anotação(ões) de Responsabilidade Técnica-ART abaixo descritos:

Profissional.: **MANOELA BORSA**

Registro.....: SC S1 109097-1

C.P.F.....: 041.084.729-18

Data Nasc.....: 06/09/1983

Títulos.....: ENGENHEIRO CIVIL

DIPLOMADO EM 18/08/2011 PELO(A)

UNIVERSIDADE FEDERAL DE SANTA CATARINA

FLORIANOPOLIS - SC

Títulos.....: ENGENHEIRO DE SEGURANCA DO TRABALHO

DIPLOMADO EM 07/06/2014 PELO(A)

CENTRO UNIVERSITARIO TUPY

JOINVILLE - SC

•**ART 7213318-5**

Empresa.....: MORE SINALIZACAO E CONSTRUCAO LTDA

Proprietário.: PREFEITURA MUNICIPAL DE BLUMENAU

Endereço Obra: DIVERSAS RUAS DO MUNICIPIO 0

Bairro.....: CENTRO

89100 - BLUMENAU - SC

Registrada em: 27/11/2019

Baixada em.. 28/11/2019

Período (Previsto) - Início: 17/07/2017 Término.....: 17/07/2018

Autoria: INDIVIDUAL

Tipo...: SUBST. ART VINCULADA A ART: 6448881-7

Profissional: 109097-1 MANOELA BORSA

EXECUCAO

SINALIZACAO VIARIA HORIZONTAL

Dimensão do Trabalho ... 651,05 METRO(S) QUADRADO(S)

SINALIZACAO VIARIA HORIZONTAL

Dimensão do Trabalho ... 8.536,35 METRO(S) QUADRADO(S)

EXECUCAO

INSTALACAO

SINALIZACAO VIARIA VERTICAL

Dimensão do Trabalho ... 87,00 UNIDADE(S)

EXECUCAO

SINALIZACAO VIARIA HORIZONTAL

Dimensão do Trabalho ... 3.225,31 METRO(S) QUADRADO(S)

SERVICO PINTURA TERMOPLASTICO ASPERSAO E EXTRUSAO PINTURA COM TINTA ACRILICA FORN E IMPLANT PLACAS CORRECAO DE QUANTIDADES E VALORES

Registro realizado eletronicamente, para aferir acesse o código QR impresso na CAT vinculada ou direcionamento no site: <https://www.crea-sc.org.br/creane/valcertidao.php>, informando o número da Certidão de Acervo Técnico e sua data de emissão.

Registro realizado a partir do protocolo nº 71900104412 CAT nº 252019113165 de 03/12/2019, página 1 de 3





Certidão de Acervo Técnico - CAT
Resolução nº 1.025, de 20 de outubro de 2009
Conselho Regional de Engenharia e Agronomia de Santa Catarina

CREA-SC

CAT COM REGISTRO DE ATESTADO.
252019113165
Atividade concluída

CERTIFICAMOS, finalmente, que se encontra vinculado à presente Certidão de Acervo Técnico - CAT, certificado conforme processo n. 71900104412, o atestado anexo expedido pelo contratante da obra/serviço, a quem cabe a responsabilidade pela veracidade e exatidão das informações nele constantes.

Certidão de Acervo Técnico n. 252019113165
03/12/2019, 16:15:31

A CAT à qual o atestado está vinculado é o documento que comprova o registro do atestado no CREA.

A CAT à qual o atestado está vinculado constituirá prova de capacidade técnico-profissional da pessoa jurídica somente se o responsável técnico indicado estiver ou venha a ser integrado ao seu quadro técnico por meio de declaração entregue no momento da habilitação ou da entrega das propostas.

A CAT é válida em todo o território nacional.

A CAT perderá a validade no caso de modificação dos dados técnicos qualitativos e quantitativos nele contidos, bem como de alteração da situação do registro da ART.

A autenticidade e a validade desta certidão deve ser confirmada no site do CREA-SC (www.crea-sc.org.br) ou no site do CONFEA (www.confea.org.br).
A falsificação deste documento constitui crime previsto no Código Penal Brasileiro, sujeitando o autor à respectiva ação penal.



Conselho Regional de Engenharia e Agronomia de Santa Catarina
Rodovia Admar Gonzaga, 2125 - Itacorubi - Florianópolis (SC), CEP: 88034-001
Telefone: (48) 3331-2000 Fax: (48) 3331-2009 E-mail: crea-sc@crea-sc.org.br



Registro realizado eletronicamente, para aferir acesse o código QR impresso na CAT vinculada ou direcionamento no site: <https://www.crea-sc.org.br/crea-sc/valcertidao.php>, informando o número da Certidão de Acervo Técnico e sua data de emissão.

Registro realizado a partir do protocolo nº 71900104412
CAT nº 252019113165 de 03/12/2019, página 2 de 3





SETERB
Sociedade de Transportes e Trânsito de Blumenau

PREFEITURA
BLUMENAU

Secretaria Municipal de
Trânsito e Transportes

Rua 2 de Setembro, 1222 - Itoupava Norte
89052-003 | Blumenau | SC

ATESTADO DE CAPACIDADE TÉCNICA

Atestamos para os devidos fins, que a empresa **MORE SINALIZAÇÃO E CONSTRUÇÃO LTDA**, localizada na Rua Ivo Vicente Coelho, s/n, Quadra 02, Lote 20, Bairro Forquilhas em São José/SC, inscrita no CNPJ/MF sob o nº 01.993.902/0001-39, e sob responsabilidade técnica da Engenheira **MANOELA BORSA**, **CREA nº 109097-1, ART nº 6448881-7** executaram os serviços de conforme segue abaixo:

Endereço da Obra/Serviços

Diversas ruas no município de Blumenau/SC.

Período da Obra/Serviços:

Início em 17/07/2017 e término 16/07/2018.

Valor Total do Contrato:

R\$ 904.116,03 (novecentos e quatro mil, cento e dezesseis reais e três centavos)

Descrição dos serviços efetivamente executados Ref. ao Contrato ATA DE REGISTRO 058/2017, PREGÃO PRESENCIAL Nº 051/2017.

SINALIZAÇÃO VIÁRIA HORIZONTAL

- 651,05 m² - Serviço de pintura de sinalização horizontal com material termoplástico aplicado pelo processo de aspersão nas cores branca e amarela, 1,5mm de espessura;
- 8.536,35 m² - Serviço de pintura de sinalização horizontal com material termoplástico aplicado pelo processo de extrusão nas cores branca e amarela, 3,00mm de espessura;
- 3.225,31 m² - Serviço de pintura de sinalização horizontal a frio com tinta acrílica, nas cores branca e amarela, 0,6mm de espessura;
- 87,00 conj - Serviços de confecção, fornecimento e implantação de placa de regulamentação em chapa de aço 18 D=0,60m com acabamento em película refletiva GT/GT, incluindo dois suportes de aço galvanizado de 2"x2,65 com espessura de 3,50mm;

E por ser a expressão da verdade firmamos o presente atestado.

Blumenau, 06 de novembro de 2019.

Evanir da Silva

Evanir da Silva

Diretora Administrativa-Financeira

SMTT

Registro realizado eletronicamente, para aferir acesse o código QR impresso na CAT vinculada ou direcionamento no site: <https://www.crea-sc.org.br/creaet/valcertidao.php>, informando o número da Certidão de Aferimento Técnico e sua data de emissão.

Registro realizado a partir do protocolo nº 71900104412 CAT nº 252019113165 de 03/12/2019, página 3 de 3





Certidão de Acervo Técnico - CAT
Resolução nº 1.025, de 20 de outubro de 2009
Conselho Regional de Engenharia e Agronomia de Santa Catarina

CREA-SC

CAT COM REGISTRO DE ATESTADO.
252020122882
Atividade concluída

CERTIFICAMOS, em cumprimento ao disposto na Resolução nº 1.025, de 30 de outubro de 2009 do Confea, que consta dos assentamentos deste Conselho Regional de Engenharia e Agronomia de Santa Catarina - CREA-SC, o Acervo Técnico do(a) profissional e Anotação(ões) de Responsabilidade Técnica-ART abaixo descritos:

Registro realizado eletronicamente, para aferir acesse o código QR impresso na CAT vinculada ou direcionamento no site: https://www.crea-sc.org.br/creane/valcertidao_acervo.php, informando o número da Certidão de Acervo Técnico e sua data de emissão.

Registro realizado a partir do protocolo nº 72000083611 CAT nº 252020122882 de 22/10/2020, página 1 de 4



Profissional.: **MANOELA BORSA**

Registro.....: SC S1 109097-1

C.P.F.....: 041.084.729-18

Data Nasc.....: 06/09/1983

Títulos.....: ENGENHEIRO CIVIL

DIPLOMADO EM 18/08/2011 PELO(A)

UNIVERSIDADE FEDERAL DE SANTA CATARINA

FLORIANOPOLIS - SC

Títulos.....: ENGENHEIRO DE SEGURANCA DO TRABALHO

DIPLOMADO EM 07/06/2014 PELO(A)

CENTRO UNIVERSITARIO TUPY

JOINVILLE - SC

•**ART 7008214-9**

Empresa.....: MORE SINALIZACAO E CONSTRUCAO LTDA

Proprietário.: PREFEITURA DE GOVERNADOR CELSO RAMOS

Endereço Obra: DIVERSAS RUAS DO MUNICIPIO 0

Bairro.....: CENTRO

88190 - GOVERNADOR CELSO RAMOS - SC

Registrada em: 11/06/2019

Baixada em.. 22/10/2020

Período (Previsto) - Início: 30/05/2019 Término.....: 30/05/2020

Autoria: INDIVIDUAL

Tipo...: NORMAL

EXECUCAO

INSTALACAO

SINALIZACAO VIARIA VERTICAL

Dimensão do Trabalho ...: 210,00 UNIDADE(S)

EXECUCAO

SINALIZACAO VIARIA HORIZONTAL

Dimensão do Trabalho ...: 9.000,00 METRO(S) QUADRADO(S)

DEFENSA

Dimensão do Trabalho ...: 400,00 METRO(S)

EXECUCAO

INSTALACAO

SINALIZACAO VIARIA HORIZONTAL

Dimensão do Trabalho ...: 3.000,00 UNIDADE(S)

ATA 88 2019 SERVICO DE SINALIZACAO VIARIA HORIZONTAL E VERTICAL NAS VIAS DO MUNICIPIO DE GOVERNADOR CELSO RAMOS INCLUINDO FORNECIMENTO E INSTALACAO DE PLACAS DEFENSAS E PINTURA COM TERMOPLASTICO



Certidão de Acervo Técnico - CAT
Resolução nº 1.025, de 20 de outubro de 2009
Conselho Regional de Engenharia e Agronomia de Santa Catarina

CREA-SC

CAT COM REGISTRO DE ATESTADO.
252020122882
Atividade concluída

CERTIFICAMOS, finalmente, que se encontra vinculado à presente Certidão de Acervo Técnico - CAT, certificado conforme processo n. 72000083611, o atestado anexo expedido pelo contratante da obra/serviço, a quem cabe a responsabilidade pela veracidade e exatidão das informações nele constantes.

Certidão de Acervo Técnico n. 252020122882
22/10/2020, 11:50:38

A CAT à qual o atestado está vinculado é o documento que comprova o registro do atestado no CREA.

A CAT à qual o atestado está vinculado constituirá prova de capacidade técnico-profissional da pessoa jurídica somente se o responsável técnico indicado estiver ou venha a ser integrado ao seu quadro técnico por meio de declaração entregue no momento da habilitação ou da entrega das propostas.

A CAT é válida em todo o território nacional.

A CAT perderá a validade no caso de modificação dos dados técnicos qualitativos e quantitativos nele contidos, bem como de alteração da situação do registro da ART.

A autenticidade e a validade desta certidão deve ser confirmada no site do CREA-SC (www.crea-sc.org.br) ou no site do CONFEA (www.confea.org.br). A falsificação deste documento constitui crime previsto no Código Penal Brasileiro, sujeitando o autor à respectiva ação penal.



Conselho Regional de Engenharia e Agronomia de Santa Catarina
Rodovia Admar Gonzaga, 2125 - Itacorubi - Florianópolis (SC), CEP: 88034-001
Telefone: (48) 3331-2000 Fax: (48) 3331-2009 E-mail: crea-sc@crea-sc.org.br



Registro realizado eletronicamente, para aferir acesse o código QR impresso na CAT vinculada ou direitamento no site: https://www.crea-sc.org.br/crea/valcertidao_acervo.php, informando o número da Certidão de Acervo Técnico e sua data de emissão.

Registro realizado a partir do protocolo nº 72000083611 CAT nº 252020122882 de 22/10/2020, página 2 de 4





ESTADO DE SANTA CATARINA
PREFEITURA MUNICIPAL DE GOVERNADOR CELSO RAMOS
SECRETARIA MUNICIPAL DE ADMINISTRAÇÃO
COMISSÃO PERMANENTE DE LICITAÇÃO

ATESTADO DE CAPACIDADE TÉCNICA

Atestamos para os devidos fins, que a empresa **MORE SINALIZAÇÃO E CONSTRUÇÃO LTDA**, localizada na Rua Ivo Vicente Coelho, s/n, Quadra 02, Lote 20, Bairro Forquilhas em São José/SC, inscrita no CNPJ/MF sob o nº 01.993.902/0001-39, e sob responsabilidade técnica da Engenheira **MANOELA BORSA**, CREA nº 109097-1/SC, executou os serviços abaixo relacionados:

Endereço da Obra/Serviços Ref. a ATA DE REGISTRO DE PREÇOS Nº 88/2019 – PREGÃO PRESENCIAL Nº 40/2019.

Diversas ruas do município de Governador Celso Ramos/SC.

Bairro, Município e CEP:

Governador Celso Ramos/SC – CEP: 88190-000

Período da Obra/Serviços:

Início em 30/05/2019 e término 30/05/2020.

Valor Total do Contrato Ref. a ATA DE REGISTRO DE PREÇOS Nº 88/2019 – PREGÃO PRESENCIAL Nº 40/2019.

R\$ 620.700,00 (Seiscentos e vinte mil, setecentos reais).

Descrição dos serviços do Contrato Ref. a ATA DE REGISTRO DE PREÇOS Nº 88/2019 – PREGÃO PRESENCIAL Nº 40/2019.

Execução de Sinalização Viária horizontal e vertical:

- 100,00 unid.: Fornecimento e implantação de placa em chapa de aço 18 de L= 0,60x0,60 com acabamento em película refletiva alta intensidade prismática, incluindo suporte em madeira de 3,00 metros;
- 100,00 unid.: Fornecimento e implantação de placa em chapa de aço 18 de D= 0,60m com acabamento em película refletiva alta intensidade prismática, incluindo suporte em madeira de 3,00 metros;
- 10,00 unid. Fornecimento e implantação de placa em chapa de aço 18 de L= 2,00x1,00m com acabamento em película refletiva alta intensidade prismática, incluindo suporte em madeira de 3,00 metros;

Endereço: Praça 6 de Novembro nº.01, Bairro Ganchos do Meio, CEP 88190-000 – Fone (48) 3262-0141 – Governador Celso Ramos/SC.



ESTADO DE SANTA CATARINA
PREFEITURA MUNICIPAL DE GOVERNADOR CELSO RAMOS
SECRETARIA MUNICIPAL DE ADMINISTRAÇÃO
COMISSÃO PERMANENTE DE LICITAÇÃO

- 8.000,00 m²: Sinalização viária horizontal com pintura fria com fornecimento de material;
- 1.000,00 m²: Serviço de pintura com material termoplástico extrusão de faixas de pedestres e lombadas;
- 400,00 m: Fornecimento e implantação de defesa metálica semi-maleável;
- 1.000,00 unid.: Fornecimento e implantação de tachões bidirecionais na cor amarelo 25x15x5 cm confeccionados de resina polyester com dolomito com parafusos zincados de 5/16x2 >15000 KGF;
- 2.000,00 unid.: Fornecimento e implantação de tachas bidirecionais na cor branca e vermelha 10x10x2,50 cm confeccionados de resina polyester com dolomito com parafusos zincados de 5/16x2 >15000 KGF;
- Os serviços acima relacionados foram executados com boa qualidade técnica, não existindo qualquer fato que desabone sua idoneidade nos serviços prestados a essa empresa.

E por ser a expressão da verdade firmamos o presente atestado.

Governador Celso Ramos, 20 de outubro de 2020.

PAULO HENRIQUE SILVEIRA DE SOUZA
Secretário de Administração

Registro realizado eletronicamente, para aferir acesse o código QR impresso na CAT vinculada ou direcionamento no site: https://www.crea-sc.org.br/creane/valcertidao_acervo.php, informando o número da Certidão de Acervo Técnico e sua data de emissão.

Registro realizado a partir do protocolo nº 72000083611 CAT nº 252020122882 de 22/10/2020, página 4 de 4





Certidão de Acervo Técnico - CAT
Resolução nº 1.025, de 20 de outubro de 2009
Conselho Regional de Engenharia e Agronomia de Santa Catarina

CREA-SC

CAT COM REGISTRO DE ATESTADO.
252021131426
Atividade concluída

CERTIFICAMOS, em cumprimento ao disposto na Resolução nº 1.025, de 30 de outubro de 2009 do Confea, que consta dos assentamentos deste Conselho Regional de Engenharia e Agronomia de Santa Catarina - CREA-SC, o Acervo Técnico do(a) profissional e Anotação(ões) de Responsabilidade Técnica-ART abaixo descritos:

Registro realizado eletronicamente, para aferir acesse o código QR impresso na CAT vinculada ou direcionamento no site: https://www.crea-sc.org.br/creane/valcertidao_acervo.php, informando o número da Certidão de Acervo Técnico e sua data de emissão.

Registro realizado a partir do protocolo nº 72100066644 CAT nº 252021131426 de 13/08/2021, página 1 de 5



Profissional.: **MANOELA BORSA**

Registro.....: SC S1 109097-1

C.P.F.....: 041.084.729-18

Data Nasc.....: 06/09/1983

Títulos.....: ENGENHEIRO CIVIL

DIPLOMADO EM 18/08/2011 PELO(A)

UNIVERSIDADE FEDERAL DE SANTA CATARINA

FLORIANOPOLIS - SC

Títulos.....: ENGENHEIRO DE SEGURANCA DO TRABALHO

DIPLOMADO EM 07/06/2014 PELO(A)

CENTRO UNIVERSITARIO TUPY

JOINVILLE - SC

•ART 7911591-1

Empresa.....: MORE SINALIZACAO E CONSTRUCAO LTDA

Contratante...: SECRETARIA DE ESTADO DA INFRAEST E MOB SIE

Proprietário..: SECRETARIA DE ESTADO DA INFRAEST E MOB S

Endereço Obra: REGIONAL MEIO OESTE 0

Bairro.....: JOACABA

89600 - JOACABA - SC

Registrada em: 13/08/2021

Baixada em.. 13/08/2021

Período (Previsto) - Início: 23/08/2019 Término.....: 30/04/2021

Autoria: INDIVIDUAL

Tipo...: SUBST. ART VINCULADA A ART: 7133881-0

Profissional: 109097-1 MANOELA BORSA

EXECUCAO

INSTALACAO

SINALIZACAO VIARIA HORIZONTAL

Dimensão do Trabalho ... 227.500,00 METRO(S) QUADRADO(S)

SINALIZACAO VIARIA HORIZONTAL

Dimensão do Trabalho ... 53.000,00 UNIDADE(S)

EXECUCAO

SINALIZACAO VIARIA VERTICAL

Dimensão do Trabalho ... 500,00 METRO(S) QUADRADO(S)

EXECUCAO

INSTALACAO

SINALIZACAO VIARIA VERTICAL

Dimensão do Trabalho ... 3.786,00 UNIDADE(S)

SINALIZACAO VIARIA HORIZONTAL

Dimensão do Trabalho ... 1.000,00 METRO(S) QUADRADO(S)

CT 021 2019 EXECUCAO DE SERVICOS HORIZONTAL E VERTICAL NA MALHA RODOVIARIA REGIONAL MEIO OESTE CORRECAO DAS QUANTIDADES



Certidão de Acervo Técnico - CAT
Resolução nº 1.025, de 20 de outubro de 2009
Conselho Regional de Engenharia e Agronomia de Santa Catarina

CREA-SC

CAT COM REGISTRO DE ATESTADO.
252021131426
Atividade concluída

CERTIFICAMOS, finalmente, que se encontra vinculado à presente Certidão de Acervo Técnico - CAT, certificado conforme processo n. 72100066644, o atestado anexo expedido pelo contratante da obra/serviço, a quem cabe a responsabilidade pela veracidade e exatidão das informações nele constantes.

Certidão de Acervo Técnico n. 252021131426
13/08/2021, 10:07:09

A CAT à qual o atestado está vinculado é o documento que comprova o registro do atestado no CREA.

A CAT à qual o atestado está vinculado constituirá prova de capacidade técnico-profissional da pessoa jurídica somente se o responsável técnico indicado estiver ou venha a ser integrado ao seu quadro técnico por meio de declaração entregue no momento da habilitação ou da entrega das propostas.

A CAT é válida em todo o território nacional.

A CAT perderá a validade no caso de modificação dos dados técnicos qualitativos e quantitativos nele contidos, bem como de alteração da situação do registro da ART.

A autenticidade e a validade desta certidão deve ser confirmada no site do CREA-SC (www.crea-sc.org.br) ou no site do CONFEA (www.confea.org.br). A falsificação deste documento constitui crime previsto no Código Penal Brasileiro, sujeitando o autor à respectiva ação penal.



Conselho Regional de Engenharia e Agronomia de Santa Catarina
Rodovia Admar Gonzaga, 2125 - Itacorubi - Florianópolis (SC), CEP: 88034-001
Telefone: (48) 3331-2000 Fax: (48) 3331-2009 E-mail: crea-sc@crea-sc.org.br



Registro realizado eletronicamente, para aferir acesse o código QR impresso na CAT vinculada ou diretamente no site: https://www.crea-sc.org.br/creane/valcertidao_acervo.php, informando o número da Certidão de Acervo Técnico e sua data de emissão.

Registro realizado a partir do protocolo nº 72100066644
CAT nº 252021131426 de 13/08/2021, página 2 de 5





CERTIDÃO

CERTIFICAMOS, para os devidos fins, conforme solicitação contida no Processo **SIE sob n.º 000019499/2021** e de acordo com a informação prestada pela **Diretoria de Operação**, que a Empresa **More - Sinalização e Construção Ltda. (CNPJ sob nº 01.993.902/0001-39)**, estabelecida à rua: Rua Ivo Vicente Coelho, Q 02 L 20 - 0, bairro: Forquilhas, na cidade de **São José - SC**, executou para a **SIE**, os serviços: **(EXECUÇÃO DE SERVIÇOS DE SINALIZAÇÃO HORIZONTAL E VERTICAL NA MALHA RODOVIÁRIA SOB JURISDIÇÃO DA COORDENADORIA REGIONAL MEIO OESTE)** no período de **Outubro/2019** até **Abril/2021**, em decorrência do contrato **CT-00021/2019**, os quantitativos dos seguintes serviços:

Rodovia:			
Obra : 01 - SINALIZAÇÃO MEIO OESTE			
Código	05 - SINALIZAÇÃO	Unidade	Quantidade
80400	PINTURA DE FAIXA HORIZONTAL COM TINTA ACRÍLICA BRANCA	M2	100.000,000
80450	PINTURA DE FAIXA HORIZONTAL COM TINTA ACRÍLICA AMARELA	M2	120.000,000
80550	PINTURA DE SETA E/OU DIZERES NA PISTA	M2	7.500,000
81253	FORNECIMENTO E COLOCACAO DE TACHINHAS BI-REFLETIVAS	UNID	48.000,000
81251	FORNECIMENTO E COLOCACAO DE TACHÕES BI-REFLETIVOS	UNID	5.000,000
49135	RECOMPOSICAO DE SINALIZACAO VERTICAL	M2	500,000
1	Fornec e colocação de delineador em chapa 18 aço galv c/ película gt/vi 0,33x0,40m, incl suporte de aço galv 2 1/2", travessa de aço galv a fogo 1/4x2"	UNID	1.800,000
2	Fornec e colocação placa chapa 18 aço galv c/ película gt/gt nas medidas octagonal L=0,33m, incluindo suporte de aço galvanizado de 2 1/2", travessa d	UNID	200,000
3	Fornec. e colocação em chapa 18 aço galv com película gt/vi nas medidas D=1,00, incluindo suporte de aço galv de 2 1/2", travessa de aço 1/4 x2" c/ b	UNID	300,000
4	Fornec. e colocação placa em chapa 18 aço galv c/ película gt/vi 1,00x1,00, incl. suporte de aço galv 2 1/2", travessa de aço galv a fogo de 1/4 x2" c	UNID	500,000
5	Fornec e colocação placa em chapa 18 aço galv c/ película gt/gt 1,00x2,00 m, incluindo suporte de aço galv 2 1/2", travessa de aço galv a fogo 1/4x2"	UNID	250,000
6	Fornec e colocação placa em chapa 18 aço galvanizado com película gt/gt triangular L=0,75m, incluindo suporte de aço galvanizado de 2 1/2", travessa d	UNID	100,000
7	Fornec. e colocação placa em chapa 18 aço galvanizado com película gt/gt nas medidas 2,00x0,50m, incluindo suporte de aço galv 2 1/2", travessa de aço	UNID	100,000
8	Fornec. e colocação placa em chapa 18 aço galv c/ película gt/vi 1,00x0,62m, incluindo suporte de aço 2 1/2", travessa de aço 1/4x2" com braçadeiras	UNID	100,000
9	Fornec. e colocação placa em chapa 18 aço galv com película gt/gt nas medidas 0,50x0,67m, incluindo suporte de aço galvanizado 2 1/2", travessa de aço	UNID	100,000
10	Fornec. e colocação placa em chapa 18 aço galv com película gt/gt 1,50x3,00m, incluindo suporte de aço galv 2 1/2", travessa de aço galvanizado a fogo	UNID	80,000
11	Fornec. e colocação placa em chapa 18 aço galvanizado com película gt/gt nas medidas 0,30 x 0,90m, incluindo suporte de aço galvanizado 2 1/2", traves	UNID	76,000
12	Fornec. e colocação placa em chapa 18 aço galvanizado com película gt/gt 1,50 x 0,50m, incluindo suporte de aço galvanizado de 2 1/2", travessa de aço	UNID	80,000



ESTADO DE SANTA CATARINA
SECRETARIA DE ESTADO DA INFRAESTRUTURA E
MOBILIDADE – SIE

~

13	Fornec e colocação placa chapa 18 aço galv com película gt/ai 0,80x0,40m, incluindo suporte de aço galvanizado 2 1/2", travessa de aço	UNID	100,000
14	Fornecimento e aplicação de tinta a base de metilmetacrilico - plastico a frio bicomponente por extrusão (setas, dizeres, zebraos e áreas especiais)	M2	1.000,000
15	instalação, mobilização e desmobilização	VB	1,000

CERTIFICAMOS, ainda que Manoela Borsa (CREA/SC: 109097-1 e ART n.º 7133881-0), foi o Engenheiro da Contratada.

CERTIFICAMOS, ainda que o valor do contrato a Preços Iniciais foi de R\$ 7.637.926,12 (sete milhões, seiscentos e trinta e sete mil e novecentos e vinte e seis reais e doze centavos).

Florianópolis, 06 de agosto de 2021.

Engº Gustavo Martins Costa

Gerente de Manutenção e Conservação Rodoviária

Matricula: 99541-3

REGISTRO CREA/SC: 17046-8

CPF: 089.500.739-8

Engº Fabrícia Lima Pires

Diretor de Operação

Matricula: 0972104-6

REGISTRO CREA/SC: 059802-4

CPF: 003.742.729-64

Engº Thiago Augusto Vieira

Secretário de Estado –SIE

Matricula: 0926638-0

CPF: 036.150.249-40

Registro realizado eletronicamente, para aferir acesse o código QR impresso na CAT vinculada ou direlamente no site: https://www.crea-sc.org.br/creane/valcertidao_acervo.php, informando o número da Certidão de Acervo Técnico e sua data de emissão.

Registro realizado a partir do protocolo nº 72100066644 CAT nº 252021131426 de 13/08/2021, página 4 de 5





Assinaturas do documento



Código para verificação: **4M48E3YC**

Registro realizado eletronicamente, para aferir, acesse o código QR impresso na CAT vinculada ou direcionamento no site: https://www.crea-sc.org.br/creane/validacao_acervo.php, informando o número da Certidão de Acervo Técnico e sua data de emissão.

Registro realizado a partir do protocolo nº 72100066644 CAT nº 252021131426 de 13/08/2021, página 5 de 5



Este documento foi assinado digitalmente pelos seguintes signatários nas datas indicadas:

- ✓ **GUSTAVO MARTINS COSTA** (CPF: 089.XXX.739-XX) em 09/08/2021 às 10:24:54
Emitido por: "SGP-e", emitido em 13/05/2020 - 15:02:16 e válido até 13/05/2120 - 15:02:16.
(Assinatura do sistema)
- ✓ **FABRICIA LIMA PIRES** (CPF: 003.XXX.729-XX) em 10/08/2021 às 09:23:19
Emitido por: "SGP-e", emitido em 13/02/2019 - 10:07:24 e válido até 13/02/2119 - 10:07:24.
(Assinatura do sistema)
- ✓ **THIAGO AUGUSTO VIEIRA** (CPF: 036.XXX.249-XX) em 10/08/2021 às 17:09:00
Emitido por: "SGP-e", emitido em 11/02/2020 - 14:11:58 e válido até 11/02/2120 - 14:11:58.
(Assinatura do sistema)

Para verificar a autenticidade desta cópia, acesse o link <https://portal.sgpe.sea.sc.gov.br/portal-externo/conferencia-documento/U0IFXzY5NjVfMDAwMTk0OTIffMTIffMjAyMV80TTQ4RTNZQw==> ou o site <https://portal.sgpe.sea.sc.gov.br/portal-externo> e informe o processo **SIE 00019499/2021** e o código **4M48E3YC** ou aponte a câmera para o QR Code presente nesta página para realizar a conferência.



Certidão de Acervo Técnico - CAT
Resolução nº 1.025, de 20 de outubro de 2009
Conselho Regional de Engenharia e Agronomia de Santa Catarina

CREA-SC

CAT COM REGISTRO DE ATESTADO.
252022143438
Atividade concluída

CERTIFICAMOS, em cumprimento ao disposto na Resolução nº 1.025, de 30 de outubro de 2009 do Confea, que consta dos assentamentos deste Conselho Regional de Engenharia e Agronomia de Santa Catarina - CREA-SC, o Acervo Técnico do(a) profissional e Anotação(ões) de Responsabilidade Técnica-ART abaixo descritos:

Registro realizado eletronicamente, para aferir acesse o código QR impresso na CAT vinculada ou direcionamento no site: https://www.crea-sc.org.br/creane/valcertidao_acervo.php, informando o número da Certidão de Acervo Técnico e sua data de emissão.

Registro realizado a partir do protocolo nº 72200082314 CAT nº 252022143438 de 20/09/2022, página 1 de 5



Profissional.: **MANOELA BORSA**
Registro.....: SC S1 109097-1
C.P.F.....: 041.084.729-18
Data Nasc.....: 06/09/1983
Títulos.....: ENGENHEIRO CIVIL
DIPLOMADO EM 18/08/2011 PELO(A)
UNIVERSIDADE FEDERAL DE SANTA CATARINA
FLORIANOPOLIS - SC
Títulos.....: ENGENHEIRO DE SEGURANCA DO TRABALHO
DIPLOMADO EM 07/06/2014 PELO(A)
CENTRO UNIVERSITARIO SOCIESC
FLORIANOPOLIS - SC

•**ART 8459029-8**

Empresa.....: MORE SINALIZACAO E CONSTRUCAO LTDA
Proprietário.: SECRETARIA DE INFRAESTRUTURA SIE
Endereço Obra: RUA 15 DE NOVENBRO 00
Bairro.....: CENTRO
89100 - BLUMENAU - SC
Registrada em: 16/09/2022 Baixada em.. 20/09/2022
Período (Previsto) - Início: 29/03/2022 Término.....: 30/07/2022
Autoria: INDIVIDUAL
Tipo...: SUBST. ART VINCULADA A ART: 8455715-9
Profissional: 109097-1 MANOELA BORSA

EXECUCAO

INSTALACAO

SINALIZACAO VIARIA HORIZONTAL

Dimensão do Trabalho ... 1.258,00 UNIDADE(S)

SINALIZACAO VIARIA VERTICAL

Dimensão do Trabalho ... 680,00 UNIDADE(S)

SINALIZACAO VIARIA HORIZONTAL

Dimensão do Trabalho ... 20.883,68 METRO(S) QUADRADO(S)

DISPENSA CR 030 2019 SINALIZACAO HORIZONTAL E VERTICAL CORRECAO DA DATA



Certidão de Acervo Técnico - CAT
Resolução nº 1.025, de 20 de outubro de 2009
Conselho Regional de Engenharia e Agronomia de Santa Catarina

CREA-SC

CAT COM REGISTRO DE ATESTADO.
252022143438
Atividade concluída

CERTIFICAMOS, finalmente, que se encontra vinculado à presente Certidão de Acervo Técnico - CAT, certificado conforme processo n. 72200082314, o atestado anexo expedido pelo contratante da obra/serviço, a quem cabe a responsabilidade pela veracidade e exatidão das informações nele constantes.

Certidão de Acervo Técnico n. 252022143438
20/09/2022, 15:36:28

A CAT à qual o atestado está vinculado é o documento que comprova o registro do atestado no CREA.

A CAT à qual o atestado está vinculado constituirá prova de capacidade técnico-profissional da pessoa jurídica somente se o responsável técnico indicado estiver ou venha a ser integrado ao seu quadro técnico por meio de declaração entregue no momento da habilitação ou da entrega das propostas.

A CAT é válida em todo o território nacional.

A CAT perderá a validade no caso de modificação dos dados técnicos qualitativos e quantitativos nele contidos, bem como de alteração da situação do registro da ART.

A autenticidade e a validade desta certidão deve ser confirmada no site do CREA-SC (www.crea-sc.org.br) ou no site do CONFEA (www.confea.org.br).
A falsificação deste documento constitui crime previsto no Código Penal Brasileiro, sujeitando o autor à respectiva ação penal.



Conselho Regional de Engenharia e Agronomia de Santa Catarina
Rodovia Admar Gonzaga, 2125 - Itacorubi - Florianópolis (SC), CEP: 88034-001
Telefone: (48) 3331-2000 Fax: (48) 3331-2009 E-mail: crea-sc@crea-sc.org.br



Registro realizado eletronicamente, para aferir acesse o código QR impresso na CAT vinculada ou direitamento no site: https://www.crea-sc.org.br/crea/valcertidao_acervo.php, informando o número da Certidão de Acervo Técnico e sua data de emissão.

Registro realizado a partir do protocolo nº 72200082314
CAT nº 252022143438 de 20/09/2022, página 2 de 5





ESTADO DE SANTA CATARINA
SECRETARIA DE ESTADO DA INFRAESTRUTURA E MOBILIDADE – SIE
DIRETORIA DE OPERAÇÃO

CERTIDÃO

CERTIFICAMOS, para os devidos fins, conforme solicitação contida no Processo SIE n.º **000026694/2022** e de acordo com a informação prestada pela SIE/DIOP, que a Empresa **More - Sinalização e Construção Ltda. (CNPJ SOB nº 1.993.902/0001-39)**, estabelecida à rua: Rua Ivo Vicente Coelho, Q 02 L 20 - 0, bairro: Forquilhas, na cidade de São José - SC, executou para a SIE, no período de **Março/2022** até **Junho/2022**, em decorrência do contrato **CT-00065/2022**, a (EXECUÇÃO DO REMANESCENTE SERVIÇOS DE SINALIZAÇÃO HORIZONTAL E VERTICAL NA MALHA RODOVIÁRIA SOB JURISDIÇÃO DA COORDENADORIA REGIONAL VALE SIE/CRVALE) os quantitativos dos seguintes serviços:

Rodovia:
Obra : 01 - SINALIZAÇÃO REMANESCENTE DO VALE

Código	05 - SINALIZAÇÃO	Unidade	Quantidade
80400	PINTURA DE FAIXA HORIZONTAL COM TINTA ACRILICA BRANCA	M2	9.827,590
80450	PINTURA DE FAIXA HORIZONTAL COM TINTA ACRILICA AMARELA	M2	10.328,980
80550	PINTURA DE SETA E/OU DIZERES NA PISTA	M2	188,480
81253	FORNECIMENTO E COLOCACAO DE TACHINHAS BI-REFLETIVAS	UNID	820,000
81251	FORNECIMENTO E COLOCACAO DE TACHOES BI-REFLETIVOS	UNID	438,000
92923	PINTURA DE SETAS E OU DIZERES NA PISTA - TERMOPLÁSTICO POR EXTRUSÃO EXPESSURA 3MM (DNIT)	M2	538,630
1	Fornec. e colocação de delineador em chapa 18 aço galvanizado com película CT/VI nas medidas 0,33 x 0,40 m, incluindo suporte de aço galvanizado de 2	UNID	220,000
2	Fornec. e colocação placa em chapa 18 aço galvanizado com película GT/GT nas medidas octagonal L = 0,33 m, incluindo suporte de aço galvanizado de 2 1	UNID	5,000
3	Fornec. e colocação placa em chapa 18 aço galvanizado com película GT/VI nas medidas D = 1,00 m incluindo suporte de aço galvanizado de 2 1/2"	UNID	137,000
4	Fornec. e colocação placa em chapa 18 aço galvanizado com película GT/VI nas medidas 1,00 x 1,00 m, incluindo suporte de aço galvanizado de 2 1/2"	UNID	98,000
5	Fornec. e colocação placa em chapa 18 aço galvanizado com película GT/GT nas medidas 1,00 x 2,00 m, incluindo suporte de aço galvanizado de 2 1/2"	UNID	87,000
7	Fornec. e colocação placa em chapa 18 aço galvanizado com película GT/GT nas medidas 2,00 x 0,50 m, incluindo suporte de aço galvanizado de 2 1/2"	UNID	2,000
8	Fornec. e colocação placa em chapa 18 aço galvanizado com película GT/GI nas medidas 1,00 x 0,62m, incluindo suporte de aço galvanizado de 2 1/2"	UNID	70,000
9	Fornec. e colocação placa em chapa 18 aço galvanizado com película GT/GT nas medidas 0,50 x 0,67 m, incluindo suporte de aço galvanizado de 2 1/2"	UNID	13,000
10	Fornec. e colocação placa em chapa 18 aço galvanizado com película GT/Al nas medidas 1,50 x 3,00 m, incluindo suporte de aço galvanizado de 2 1/2"	UNID	8,000
11	Fornec. e colocação placa em chapa 18 aço galvanizado com película GT/GT nas medidas 0,30 x 0,90 m, incluindo suporte de aço galvanizado de 2 1/2"	UNID	33,000

Registro realizado eletronicamente, para afeirir, acesse o código QR impresso na CAT vinculada ou direcionamento no site: https://www.crea-sc.org.br/creane/valcertidao_acervo.php, informando o número da Certidão de Acurso Técnico e sua data de emissão.

Registro realizado a partir do protocolo nº 72200082314 CAT nº 252022143438 de 20/09/2022, página 3 de 5





ESTADO DE SANTA CATARINA
SECRETARIA DE ESTADO DA INFRAESTRUTURA E MOBILIDADE – SIE
DIRETORIA DE OPERAÇÃO

13	Fornec. e colocação placa em chapa 18 aço galvanizado com película GT/GT nas medidas 0,80 x 0,40 m, incluindo suporte de aço galvanizado de 2 1/2"	UNID	7,000
----	--	------	-------

	51 - MOBILIZAÇÃO E DESMOBILIZAÇÃO		
1	INSTALAÇÃO, MOBILIZAÇÃO E DESMOBILIZAÇÃO	VB	0,338

CERTIFICAMOS, ainda que Manoela Borsa (CREA/SC: 109097-1 e ART n.º 8301050-5), foi o Engenheiro da Contratada.

CERTIFICAMOS, ainda que o valor do contrato a Preços Iniciais foi de R\$ 1.411.301,16 (um milhão, quatrocentos e onze mil e trezentos e um reais e dezesseis centavos).

Florianópolis, 31 de agosto de 2022.

Engº Gustavo Martins Costa

Gerente de Manutenção e Conservação Rodoviária

Matricula: 99541-3

Registro CREA/SC: 17046-8

C.P.F. 089.500.739-86

Engº Fabrícia Lima Pires

Diretor de Operação

Matricula: 0982104-6

Registro CREA/SC: 059802-4

C.P.F. 003.742.729-64

Thiago Augusto Vieira

Secretário de Estado-SIE

Matricula: 096638-0

C.P.F. 036.150.249-40

Registro realizado eletronicamente, para aferir acesse o código QR impresso na CAT vinculada ou direcionamento no site: https://www.crea-sc.org.br/creane/valcertidao_acervo.php, informando o número da Certidão de Averno Técnico e sua data de emissão.

Registro realizado a partir do protocolo nº 72200082314 CAT nº 252022143438 de 20/09/2022, página 4 de 5



Assinaturas do documento



Código para verificação: **T172C6ZN**

Registro realizado eletronicamente, para aferir acesso o código QR impresso na CAT vinculada ou direlamente no site: https://www.crea-sc.org.br/creaenet/valcertidao_acervo.php, informando o número da Certidão de Acervo Técnico e sua data de emissão.

Este documento foi assinado digitalmente pelos seguintes signatários nas datas indicadas:

GUSTAVO MARTINS COSTA (CPF: 089.XXX.739-XX) em 08/09/2022 às 14:45:57
Emitido por: "SGP-e", emitido em 13/05/2020 - 15:02:16 e válido até 13/05/2120 - 15:02:16.
(Assinatura do sistema)

FABRICIA LIMA PIRES (CPF: 003.XXX.729-XX) em 08/09/2022 às 14:50:52
Emitido por: "SGP-e", emitido em 13/02/2019 - 10:07:24 e válido até 13/02/2119 - 10:07:24.
(Assinatura do sistema)

ALEXANDRE MARTINS (CPF: 823.XXX.309-XX) em 09/09/2022 às 17:38:31
Emitido por: "SGP-e", emitido em 24/08/2020 - 14:51:40 e válido até 24/08/2120 - 14:51:40.
(Assinatura do sistema)

Registro realizado a partir do protocolo nº 72200082314
CAT nº 252022143438 de 20/09/2022, página 5 de 5

Para verificar a autenticidade desta cópia, acesse o link <https://portal.sgpe.sea.sc.gov.br/portal-externo/conferencia-documento/U0IFXzY5NjVfMDAwMjY2OTRfMjY3MDFhMjAyMDIUMTcyQzZaTg==> ou o site <https://portal.sgpe.sea.sc.gov.br/portal-externo> e informe o processo **SIE 00026694/2022** e o código **T172C6ZN** ou aponte a câmera para o QR Code presente nesta página para realizar a conferência.





Certidão de Acervo Técnico - CAT
Resolução nº 1.025, de 20 de outubro de 2009
Conselho Regional de Engenharia e Agronomia de Santa Catarina

CREA-SC

CAT COM REGISTRO DE ATESTADO.
252023148995
Atividade concluída

CERTIFICAMOS, em cumprimento ao disposto na Resolução nº 1.025, de 30 de outubro de 2009 do Confea, que consta dos assentamentos deste Conselho Regional de Engenharia e Agronomia de Santa Catarina - CREA-SC, o Acervo Técnico do(a) profissional e Anotação(ões) de Responsabilidade Técnica-ART abaixo descritos:

Registro realizado eletronicamente, para aferir acesse o código QR impresso na CAT vinculada ou direcionamento no site: https://www.crea-sc.org.br/creane/valcertidao_acervo.php, informando o número da Certidão de Acervo Técnico e sua data de emissão.

Registro realizado a partir do protocolo nº 72300038278 CAT nº 252023148995 de 26/04/2023, página 1 de 3



Profissional.: **MANOELA BORSA**

Registro.....: SC S1 109097-1

C.P.F.....: 041.084.729-18

Data Nasc.....: 06/09/1983

Títulos.....: ENGENHEIRO CIVIL

DIPLOMADO EM 18/08/2011 PELO(A)

UNIVERSIDADE FEDERAL DE SANTA CATARINA

FLORIANOPOLIS - SC

Títulos.....: ENGENHEIRO DE SEGURANCA DO TRABALHO

DIPLOMADO EM 07/06/2014 PELO(A)

CENTRO UNIVERSITARIO SOCIESC

FLORIANOPOLIS - SC

•**ART 8757299-8**

Empresa.....: MORE SINALIZACAO E CONSTRUCAO LTDA

Proprietário.: MUNICIPIO DE ANTONIO CARLOS

Endereço Obra: DIVERSAS RUAS DO MUNICIPIO 0

Bairro.....: CENTRO

88180 - ANTONIO CARLOS - SC

Registrada em: 25/04/2023

Baixada em.. 25/04/2023

Período (Previsto) - Início: 10/12/2021 Término.....: 09/12/2022

Autoria: INDIVIDUAL

Tipo...: SUBST. ART

VINCULADA A ART: 8091821-2

Profissional: 109097-1 MANOELA BORSA

EXECUCAO

INSTALACAO

SINALIZACAO VIARIA HORIZONTAL

Dimensão do Trabalho ... 5.402,16 METRO(S) QUADRADO(S)

ATA DE REGISTRO 207 2021 CORRECAO DE QUANTIDADE EXECUTADA SINALIZACAO HORIZONTAL

CERTIFICAMOS, finalmente, que se encontra vinculado à presente Certidão de Acervo Técnico - CAT, certificado conforme processo n. 72300038278, o atestado anexo expedido pelo contratante da obra/serviço, a quem cabe a responsabilidade pela veracidade e exatidão das informações nele constantes.

Certidão de Acervo Técnico n. 252023148995

26/04/2023,10:55:45



Certidão de Acervo Técnico - CAT
Resolução nº 1.025, de 20 de outubro de 2009

CREA-SC

CAT COM REGISTRO DE ATESTADO.
252023148995
Atividade concluída

A CAT à qual o atestado está vinculado é o documento que comprova o registro do atestado no CREA.

A CAT à qual o atestado está vinculado constituirá prova de capacidade técnico-profissional da pessoa jurídica somente se o responsável técnico indicado estiver ou venha a ser integrado ao seu quadro técnico por meio de declaração entregue no momento da habilitação ou da entrega das propostas.

A CAT é válida em todo o território nacional.

A CAT perderá a validade no caso de modificação dos dados técnicos qualitativos e quantitativos nele contidos, bem como de alteração da situação do registro da ART.

A autenticidade e a validade desta certidão deve ser confirmada no site do CREA-SC (www.crea-sc.org.br) ou no site do CONFEA (www.confea.org.br).

A falsificação deste documento constitui crime previsto no Código Penal Brasileiro, sujeitando o autor à respectiva ação penal.



Conselho Regional de Engenharia e Agronomia de Santa Catarina
Rodovia Admar Gonzaga, 2125 - Itacorubi - Florianópolis (SC), CEP: 88034-001
Telefone: (48) 3331-2000 Fax: (48) 3331-2009 E-mail: crea-sc@crea-sc.org.br



Registro realizado eletronicamente, para aferir acesse o código QR impresso na CAT vinculada ou diretamente no site: https://www.crea-sc.org.br/creaet/valcertidao_acervo.php, informando o número da Certidão de Acervo Técnico e sua data de emissão.

Registro realizado a partir do protocolo nº 72300038278
CAT nº 252023148995 de 26/04/2023, página 2 de 3





MUNICÍPIO DE
**ANTÔNIO
CARLOS**



CIDADE DE
**Antônio
Carlos**

ATESTADO DE CAPACIDADE TÉCNICA

Atestamos para os devidos fins, que a empresa **MORE SINALIZAÇÃO E CONSTRUÇÃO LTDA**, localizada na Avenida das Indústrias, s/nº – Quadra 02 – Lote 20 – Bairro Forquilhas – Centro Empresarial Forquilhas – São José-SC, inscrita no CNPJ/MF sob o nº **01.993.902/0001-39**, e sob a responsabilidade técnica da Engenheira **MANOELA BORSA, CREA nº 109097-1**, executou os serviços abaixo relacionados, constantes da **ART nº 8091821-2 CREA-SC**.

Endereço da Obra/Serviços Ref. Contrato Ata nº 207/2021:

Diversas Ruas do Município de Antônio Carlos – SC

Bairro, Município e CEP:

Diversas Ruas do Município de Antônio Carlos – SC - CEP: 88.180-000

Período da Obra/Serviços:

Início em 10/12/2021 e término em 09/12/2022.

Valor parcial do Contrato Ata nº 207/2021:

R\$ 70.768,30 (setenta mil, setecentos e sessenta e oito reais e trinta centavos)

Descrição dos Serviços Ref. Contrato Ata nº 207/2021:

Execução de serviços com fornecimento e implantação de material para execução de serviço de pintura acrílica para sinalização viária das vias do Município de Antônio Carlos/SC.

- 5.402,16 m² – SERVIÇO DE PINTURA DE EIXO DUPLO COM TINTA ACRÍLICA A BASE DE SOLVENTE COM APLICAÇÃO DE MICROESFERAS DE VIDRO (NBR 11862).

Os serviços acima relacionados foram executados com boa qualidade técnica, não existindo qualquer fato que desabone sua idoneidade nos serviços prestados a essa empresa.

E por ser a expressão da verdade firmamos o presente atestado.

Antônio Carlos/SC, 25 de abril de 2023

Registro realizado eletronicamente, para aferir acesse o código QR impresso na CAT vinculada ou direcionamento no site: https://www.crea-sc.org.br/creane/valcertidao_acervo.php, informando o número da Certidão de Acervo Técnico e sua data de emissão.

Registro realizado a partir do protocolo nº 72300038278 CAT nº 252023148995 de 26/04/2023, página 3 de 3



RODRIGO
CONRAT:05230808918

Assinado de forma digital por
RODRIGO CONRAT:05230808918
Dados: 2023.04.25 15:27:49 -03'00'

Rodrigo Conrat
Superintendente de Obras e Fiscalização
Engenheiro Civil CREA/SC nº 0709426-8



PREFEITURA MUNICIPAL DE FLORIANÓPOLIS

ATESTADO DE CAPACIDADE TÉCNICA

Atestamos para os devidos fins e efeitos que a Empresa More Sinalização e Construção Ltda., estabelecida na Avenida das Indústrias, s/n – Quadra 02 Lote 20 – Centro Empresarial Forquilha – São José – SC – CEP 88107-100 – CNPJ: 01.993.902/0001-39, executou para a Prefeitura Municipal de Florianópolis, Rua Tenente Silveira n.º 60 – Centro – Florianópolis – SC, no prazo e a contento, conforme segue:

NATUREZA: Execução de Serviços de Sinalização em Diversas Vias do Município

BAIRRO: Diversos

CONTRATO NÚMERO: 412/SMO/2005

VALOR DO CONTRATO: R\$ 1.149.734,20

DATA: 21/11/2005 À 16/12/2006

ENG.º RESPONSÁVEL: Ernesto Luiz Muniz Moreira – CREA /SC – 015850-2 – ART 2554359-6

TRABALHOS EXECUTADOS

1. SERVIÇOS:

- Sinalização Horizontal com tacha monodirecional – 50 Pçs
- Tacha bidirecional – 260 Pçs
- Tachão monodirecional – 50 Pçs
- Tachão bidirecional – 590 Pçs
- Calotas esféricas – 690 Pçs
- Pintura com laminado elastoplástico cores branca/ amarela – 1000m²
- Pintura com material termoplástico por aspersão, cores branca/ amarela – 5.981,90m²
- Pintura com material termoplástico por extrusão, cores branca/ amarela – 7.750,47m²
- Pintura com tinta acrílica, cores branca/ amarela, aplicação manual – 9.328,70m²
- Pintura acrílica cores branca/amarela aplicação mecânica – 7.374,13m²
- Sinalização Vertical, com placas de regulamentação – 220cj
- Sinalização com placas de advertência- 220cj
- Sinalização com placas de indicação – 220cj completas.

Florianópolis, 04 de Junho de 2007

Eng.º Carlos Schwabe
Secretário Municipal de Obras
S.M.O / P.M.F

Eng.º Antonio Simões Neto
Secretário Municipal de Obras P.M.F.
CREA-SC 021511-1

CREA-SC
Registrado(a) e válido com a apresentação
da Certidão de Acervo Técnico:
CAT n.º 1136
de 12/06/07. Fl. 01/01

Carimbo e Assinatura do Responsável
André Furtado Martins
Atendente
Departamento de Atendimento
CREA-SC Matr 242



Autenticação: Autentico a presente cópia fotostática por ser uma reprodução fiel do documento que me foi apresentado com a qual conferi e dou fé.

Emolumentos: 1 Autenticação = R\$ 4,02 | 1 Selo de Fiscalização = R\$ 2,82 | Total = R\$ 6,84 | Recibo nº 9258

Selo Digital de Fiscalização GIB76028-W79X

Confira os dados do ato em <http://selo.jsc.jus.br>
Dout. São José - 10 de dezembro de 2021

SHANEY WONYZE CIRIGO - Escrivão Notarial



SERVIÇO PÚBLICO FEDERAL

CERTIDAO ACERVO TECNICO

CERTIDAO NRO 01186/2007

EMITIDA EM 12/06/2007

FOLHA.....0001

Em cumprimento ao disposto na Resolucao Nro. 317/86 do CONFEA e para fins de cumprimento ao disposto no paragrafo 10. do artigo 30 da Lei Federal Nro. 8.666/93, CERTIFICAMOS o ACERVO TECNICO que se encontra registrado sob a responsabilidade tecnica do profissional e as Anotacoes de Responsabilidade Tecnica - ART - abaixo identificadas, registradas neste Conselho Regional de Engenharia, Arquitetura e Agronomia do Estado de Santa Catarina (CREA/SC), que vai assinada pelo respectivo responsavel conforme consta na Portaria Nro. 133/2000 deste Conselho.

PROFISSIONAL.: ERNESTO LUIZ MUNIZ MOREIRA

TITULOS.....: ENGENHEIRO CIVIL

DIPLOMADO EM 16/01/1982 PELO(A)

UNIVERSIDADE ESTADUAL DE MARINGA

MARINGA

- PR

REGISTRO.....: PR S3 015850-2

C.P.F.....: 347.272.649/00

NASCIMENTO...: 26/02/1959

ART 2554359-6

=====

Empresa.....: MORE SINALIZACAO E CONSTRUCAO LTDA

Proprietario.: PREF MUN DE FLORIANOPOLIS

Endereco Obra: R JERONIMO COELHO E OUTRAS

88000 - FLORIANOPOLIS

- SC

Cadastrada em: 27/11/2006

Baixada em...: 06/06/2007

Periodo (Previsto) - Inicio: 21/11/2005 Termina.....: 16/12/2006

Autoria.....: INDIVIDUAL

Tipo.....: SUBST. ART

EXECUCAO

SINALIZACAO

Dimensao do Trabalho ...: 660,00 UNIDADE(S)

SINALIZACAO

Dimensao do Trabalho ...: 31.435,29 METRO(S) QUADRADO(S)

SINALIZACAO

Dimensao do Trabalho ...: 1.640,00 UNIDADE(S)

EXECUCAO DE SERVICOS DE SINALIZACAO VIARIA

Esta Certidao foi emitida para fins de Registro de Atestado de Aptidao Tecnica emitido por: PREF MUN DE FLORIANOPOLIS xxxxxxxxxxxxxxxxxxxx datado(s) de 04 de Junho de 2007, a quem cabe a exatidao e veracidade do que nele consta e cuja copia encontra-se arquivada neste Conselho.

Nada mais tendo sido solicitado, que depois de lido e achado conforme, por ser verdade, firmo o presente termo.

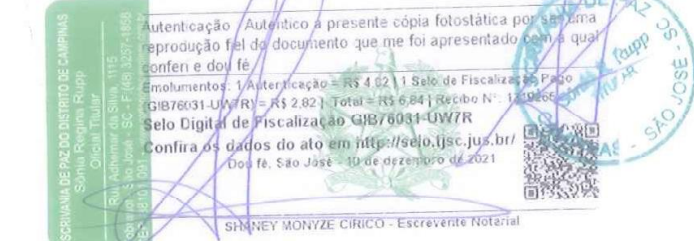

CREA-SC

Conselho Regional de Engenharia, Arquitetura e Agronomia de Santa Catarina

Rodovia Admar Gonzaga, 2125 - Itacorubi - Fone: (0xx48) 3027-2000 - Fax: (0xx48) 3027-2005 - Caixa Postal 125 - CEP 88034-001
www.crea-sc.org.br crea-sc@crea-sc.org.br

Sando Furtado Martins
Atendente
Departamento de Atendimento
CREA-SC Matr 242

More
Sinalização
Construção

Florianópolis - SC



Certidão de Acervo Técnico - CAT
Resolução nº 1.025, de 20 de outubro de 2009
Conselho Regional de Engenharia e Agronomia de Santa Catarina

CREA-SC

CAT COM REGISTRO DE ATESTADO.
252024157789
Atividade concluída

CERTIFICAMOS, em cumprimento ao disposto na Resolução nº 1.025, de 30 de outubro de 2009 do Confea, que consta dos assentamentos deste Conselho Regional de Engenharia e Agronomia de Santa Catarina - CREA-SC, o Acervo Técnico do(a) profissional e Anotação(ões) de Responsabilidade Técnica-ART abaixo descritos:

Registro realizado eletronicamente, para aferir acesse o código QR impresso na CAT vinculada ou direcionamento no site: https://www.crea-sc.org.br/creane/valcertidao_acervo.php, informando o número da Certidão de Acervo Técnico e sua data de emissão.

Registro realizado a partir do protocolo nº 72400026005 CAT nº 252024157789 de 15/03/2024, página 1 de 4



Profissional.: **MANOELA BORSA**

Registro.....: SC S1 109097-1

C.P.F.....: 041.084.729-18

Data Nasc.....: 06/09/1983

Títulos.....: ENGENHEIRO CIVIL

DIPLOMADO EM 18/08/2011 PELO(A)

UNIVERSIDADE FEDERAL DE SANTA CATARINA

FLORIANOPOLIS - SC

Títulos.....: ENGENHEIRO DE SEGURANCA DO TRABALHO

DIPLOMADO EM 07/06/2014 PELO(A)

CENTRO UNIVERSITARIO SOCIESC

FLORIANOPOLIS - SC

•ART 9195420-8

Empresa.....: MORE SINALIZACAO E CONSTRUCAO LTDA

Proprietário.: MUNICIPIO DE SEARA

Endereço Obra: DIVERSAS RUAS DO MUNICIPIO 371

Bairro.....: CENTRO

89770 - SEARA - SC

Registrada em: 13/03/2024

Baixada em.. 15/03/2024

Período (Previsto) - Início: 06/04/2021 Término.....: 05/04/2022

Autoria: INDIVIDUAL

Tipo....: SUBST. ART

VINCULADA A ART: 9194938-8

Profissional: 109097-1 MANOELA BORSA

EXECUCAO

SINALIZACAO VIARIA HORIZONTAL

Dimensão do Trabalho ... 15.197,71 METRO(S) QUADRADO(S)

ATA 25 2021 SINALIZACAO HORIZONTAL VIARIA ASPERSAO EXTRUSAO E NBR 11862

CERTIFICAMOS, finalmente, que se encontra vinculado à presente Certidão de Acervo Técnico - CAT, certificado conforme processo n. 72400026005, o atestado anexo expedido pelo contratante da obra/serviço, a quem cabe a responsabilidade pela veracidade e exatidão das informações nele constantes.

Certidão de Acervo Técnico n. 252024157789

15/03/2024,16:19:24

Certidão de Acervo Técnico nº 252024157789 emitida em 15/03/2024



Certidão de Acervo Técnico - CAT
Resolução nº 1.025, de 20 de outubro de 2009

CREA-SC

CAT COM REGISTRO DE ATESTADO.
252024157789
Atividade concluída

A CAT à qual o atestado está vinculado é o documento que comprova o registro do atestado no CREA.

A CAT à qual o atestado está vinculado constituirá prova de capacidade técnico-profissional da pessoa jurídica somente se o responsável técnico indicado estiver ou venha a ser integrado ao seu quadro técnico por meio de declaração entregue no momento da habilitação ou da entrega das propostas.

A CAT é válida em todo o território nacional.

A CAT perderá a validade no caso de modificação dos dados técnicos qualitativos e quantitativos nele contidos, bem como de alteração da situação do registro da ART.

A autenticidade e a validade desta certidão deve ser confirmada no site do CREA-SC (www.crea-sc.org.br) ou no site do CONFEA (www.confea.org.br).

A falsificação deste documento constitui crime previsto no Código Penal Brasileiro, sujeitando o autor à respectiva ação penal.



Conselho Regional de Engenharia e Agronomia de Santa Catarina
Rodovia Admar Gonzaga, 2125 - Itacorubi - Florianópolis (SC), CEP: 88034-001
Telefone: (48) 3331-2000 Fax: (48) 3331-2009 E-mail: crea-sc@crea-sc.org.br



Registro realizado eletronicamente, para aferir acesse o código QR impresso na CAT vinculada ou diretamente no site: https://www.crea-sc.org.br/creaet/valcertidao_acervo.php, informando o número da Certidão de Acervo Técnico e sua data de emissão.

Registro realizado a partir do protocolo nº 72400026005
CAT nº 252024157789 de 15/03/2024, página 2 de 4





ATESTADO DE CAPACIDADE TÉCNICA

Atestamos para os devidos fins, que a empresa **MORE SINALIZAÇÃO E CONSTRUÇÃO LTDA**, localizada na Rua Ivo Vicente Coelho, s/n, Quadra 02, Lote 20, Bairro Forquilhas em São José/SC, inscrita no CNPJ/MF sob o nº 01.993.902/0001-39, e sob responsabilidade técnica da Engenheira **MANOELA BORSA, CREA nº 109097-1/SC**, executou os serviços abaixo relacionados, constante da **ART nº 7753269-5 – CREA/SC**.

Endereço da Obra/Serviços Ref. a ATA DE REGISTRO DE PREÇOS Nº 25/2021

–

PREGÃO PRESENCIAL Nº 15/2021.

Diversas ruas do município de Seara/SC.

Bairro, Município e CEP:

Seara/SC – CEP: 89770-000

Período da Obra/Serviços:

Início em 06/04/2021 e término 05/04/2022.

Valor Total do Contrato Ref. a ATA DE REGISTRO DE PREÇOS Nº 25/2021 – PREGÃO PRESENCIAL Nº 15/2021.

R\$ 251.503,79 (duzentos e cinquenta um mil, quinhentos e três reais e setenta e nove centavos).

Descrição dos serviços do Contrato Ref. a ATA DE REGISTRO DE PREÇOS Nº 25/2021 – PREGÃO PRESENCIAL Nº 15/2021.

Execução de sinalização horizontal viária:

- 5.497,71 M² - FORNECIMENTO E PINTURA MECÂNICA DE SINALIZAÇÃO HORIZONTAL DE BORDO OU EIXO COM TINTA À BASE DE RESINA ACRÍLICA, COM APLICAÇÃO DE PÓ DE VIDRO REFLEXIVO, EM FAIXA CONTÍNUA NAS CORES AMARELA OU BRANCA. RESISTÊNCIA À ABRASÃO MÍNIMA DE 80 CONFORME NBR-ABNT 11862;
- 4.500 M² - FORNECIMENTO E PINTURA MECÂNICA DE SINALIZAÇÃO HORIZONTAL DE BORDO OU EIXO COM TINTA À BASE DE RESINA ACRÍLICA, COM APLICAÇÃO PÓ DE VIDRO REFLEXIVO, EM FAIXA INTERCALADA NAS CORES AMARELO E BRANCO. RESISTÊNCIA À ABRASÃO MÍNIMA DE 80 CONFORME NBR ABNT 11862.
- 3.000 M² - PINTURA CONTÍNUA ESPECIAL PARA PAVIMENTAÇÃO ASFÁLTICA COM APLICAÇÃO PÓ DE VIDRO EM FAIXA DE SEGURANÇA PARA PEDESTRES. RESISTÊNCIA À ABRASÃO MÍNIMA DE 80 CONFORME NBR-ABNT 11862.

Registro realizado eletronicamente, para aferir acesso o código QR impresso na CAT vinculada ou direcionamento no site: https://www.crea-sc.org.br/creane/valcertidao_acervo.php, informando o número da Certidão de Acervo Técnico e sua data de emissão.

Registro realizado a partir do protocolo nº 72400026005 CAT nº 252024157789 de 15/03/2024, página 3 de 4





Registro realizado eletronicamente, para aferir acesse o código QR impresso na CAT vinculada ou direcionamento no site: https://www.crea-sc.org.br/creane/valcertidao_acervo.php, informando o número da Certidão de Acervo Técnico e sua data de emissão.

Registro realizado a partir do protocolo nº 72400026005 CAT nº 252024157789 de 15/03/2024, página 4 de 4



- 1.300 M² - PINTURA CONTÍNUA ESPECIAL PARA PAVIMEN ASFÁLTICA COM AP PINTURA CONTÍNUA ESPECIAL PARA PAVIMENTAÇÃO ASFÁLTICA COM APLICAÇÃO PÓ DE VIDRO PARA SETAS/LETRAS E ZEBRADAS AMARELA E BRANCA. RESISTÊNCIA À ABRASÃO MÍNIMA DE 80 CONFORME NBR-ABNT 11862.
- 400 M² - SINALIZAÇÃO HORIZONTAL COM MATERIAL TERMOPLÁSTICO, APLICADO PELO PROCESSO DE ASPERSÃO PADRÃO ABNT NBR 13159, NAS CORES BRANCO E/OU AMARELO, PARA FAIXAS - APLICAÇÃO MECÂNICA, ESPESSURA SECA DE 1,5 MM.
- 500 M² - SINALIZAÇÃO HORIZONTAL COM MATERIAL TERMOPLÁSTICO, APLICADO PELO PROCESSO DE EXTRUSÃO PADRÃO ABNT NBR 13132, NAS CORES BRANCO E/OU AMARELO, PARA SETAS, SÍMBOLOS, LETRAS E ALGARISMOS - APLICAÇÃO MANUAL ESPESSURA SECA DE 3,0 MM.
- 30 KG - MICROESFERAS DE VIDRO PARA DEMARCAÇÃO VIÁRIA PARA SEREM APLICADAS POR ASPERSÃO CONCOMITANTE COM A TINTA OU TERMOPLÁSTICO, COM ALTA RESISTÊNCIA, ELEVADO ÍNDICE DE RETRORREFLETIVIDADE, QUE ATENDEM TOTALMENTE ÀS ESPECIFICAÇÕES DA ABNT NBR 16184:2013.

Os serviços acima relacionados foram executados com boa qualidade técnica, não existindo qualquer fato que desabone sua idoneidade nos serviços prestados a essa empresa.

E por ser a expressão da verdade firmamos o presente atestado.

Seara/SC, 13 de março de 2024.

Documento assinado digitalmente
gov.br CLADENIR CHIARELLO
Data: 13/03/2024 13:56:41-0300
Verifique em <https://validar.iti.gov.br>

Cladenir Chiarello
Eng.º Civil – CREA 033703-5-SC
Departamento de Projetos
Matrícula 1396-1



Certidão de Acervo Técnico - CAT
Resolução nº 1.025, de 20 de outubro de 2009
Conselho Regional de Engenharia e Agronomia de Santa Catarina

CREA-SC

CAT COM REGISTRO DE ATESTADO.
252024157492
Atividade em andamento

CERTIFICAMOS, em cumprimento ao disposto na Resolução nº 1.025, de 30 de outubro de 2009 do Confea, que consta dos assentamentos deste Conselho Regional de Engenharia e Agronomia de Santa Catarina - CREA-SC, o Acervo Técnico do(a) profissional e Anotação(ões) de Responsabilidade Técnica-ART abaixo descritos:

Registro realizado eletronicamente, para aferir, acesse o código QR impresso na CAT vinculada ou diretamente no site: https://www.crea-sc.org.br/creane/valcertidao_acervo.php, informando o número da Certidão de Acervo Técnico e sua data de emissão.

Registro realizado a partir do protocolo nº 72400022225 CAT nº 252024157492 de 06/03/2024, página 1 de 3



Profissional.: **MANOELA BORSA**

Registro.....: SC S1 109097-1

C.P.F.....: 041.084.729-18

Data Nasc.....: 06/09/1983

Títulos.....: ENGENHEIRO CIVIL

DIPLOMADO EM 18/08/2011 PELO(A)

UNIVERSIDADE FEDERAL DE SANTA CATARINA

FLORIANOPOLIS - SC

Títulos.....: ENGENHEIRO DE SEGURANCA DO TRABALHO

DIPLOMADO EM 07/06/2014 PELO(A)

CENTRO UNIVERSITARIO SOCIESC

FLORIANOPOLIS - SC

•ART 8671956-4

Empresa.....: MORE SINALIZACAO E CONSTRUCAO LTDA

Proprietário.: SECRETARIA DE PLANEJE INTELIG

Endereço Obra: DIVERSAS RUAS DO MUNICIPIO 0

Bairro.....: CENTRO

88000 - FLORIANOPOLIS - SC

Registrada em: 23/02/2023

situação:"ATIVIDADE EM ANDAMENTO"

Período (Previsto) - Início: 25/01/2023 Término.....: 24/01/2024

Autoria: EQUIPE

Profissional: 109097-1 MANOELA BORSA

Tipo...: NORMAL

Atividades Técnicas: Atividades e Quantidades executadas no período conforme atestado vinculado a presente certidão.

Informações complementares:

O Atestado está registrado de acordo com as atribuições do(a) profissional na área de Engenharia Civil e de Segurança do Trabalho.

CERTIFICAMOS, finalmente, que se encontra vinculado à presente Certidão de Acervo Técnico - CAT, certificado conforme processo n. 72400022225, o atestado anexo expedido pelo contratante da obra/serviço, a quem cabe a responsabilidade pela veracidade e exatidão das informações nele constantes.

Certidão de Acervo Técnico n. 252024157492

06/03/2024,11:14:49



Certidão de Acervo Técnico - CAT
Resolução nº 1.025, de 20 de outubro de 2009
Conselho Regional de Engenharia e Agronomia de Santa Catarina

CREA-SC

CAT COM REGISTRO DE ATESTADO.
252024157492
Atividade em andamento

A CAT à qual o atestado está vinculado é o documento que comprova o registro do atestado no CREA.

A CAT à qual o atestado está vinculado constituirá prova de capacidade técnico-profissional da pessoa jurídica somente se o responsável técnico indicado estiver ou venha a ser integrado ao seu quadro técnico por meio de declaração entregue no momento da habilitação ou da entrega das propostas.

A CAT é válida em todo o território nacional.

A CAT perderá a validade no caso de modificação dos dados técnicos qualitativos e quantitativos nele contidos, bem como de alteração da situação do registro da ART.

A autenticidade e a validade desta certidão deve ser confirmada no site do CREA-SC (www.crea-sc.org.br) ou no site do CONFEA (www.confea.org.br).

A falsificação deste documento constitui crime previsto no Código Penal Brasileiro, sujeitando o autor à respectiva ação penal.



Conselho Regional de Engenharia e Agronomia de Santa Catarina
Rodovia Admar Gonzaga, 2125 - Itacorubi - Florianópolis (SC), CEP: 88034-001
Telefone: (48) 3331-2000 Fax: (48) 3331-2009 E-mail: crea-sc@crea-sc.org.br



Registro realizado eletronicamente, para aferir acesse o código QR impresso na CAT vinculada ou diretamente no site: https://www.crea-sc.org.br/creaet/valcertidao_acervo.php, informando o número da Certidão de Acervo Técnico e sua data de emissão.

Registro realizado a partir do protocolo nº 72400022225
CAT nº 252024157492 de 06/03/2024, página 2 de 3



ATESTADO DE CAPACIDADE TÉCNICA - PARCIAL

Atestamos para os devidos fins, que a empresa **MORE SINALIZAÇÃO E CONSTRUÇÃO LTDA**, localizada na Avenida das Indústrias, s/nº – Quadra 02 – Lote 20 – Bairro Forquilhas – Centro Empresarial Forquilhas – São José-SC, inscrita no CNPJ/MF sob o n.º **01.993.902/0001-39**, e sob a responsabilidade técnica dos Engenheiros **MANOELA BORSA, CREA nº 109097-1** e **MATEUS PRAZERES ORSI, CREA nº 163309-6**, executou os serviços abaixo relacionados, constantes das **ART nº 8671956-4 e 8671970-0 CREA-SC**.

Endereço da Obra/Serviços Ref. Contrato nº 65/SMPIU/2023:

Diversas Ruas do Município de Florianópolis – SC

Bairro, Município e CEP:

Centro - Município de Florianópolis – SC. - CEP: 88.015-700

Período da Obra/Serviços:

Início em 25/01/2023 e término em 14/05/2023

Valor Total do Contrato nº 65/SMPIU/2023:

R\$ 711.353,34 (setecentos e onze mil, trezentos e cinquenta e três reais e trinta e quatro centavos).

Descrição dos Serviços Ref. Contrato nº 65/SMPIU/2023:

Execução de Sinalização Viária Horizontal – Fresagem e Plástico Tricomponente 0,6mm no Município de Florianópolis/SC.

- **1.000,00 m²** - Serviço de pintura com fornecimento de material plástico 0,6 mm – metilmetacrilato tricomponente;
- **2.833,18 m²** - Serviço de remoção de pintura por micro fresagem;

Os serviços acima relacionados foram executados com boa qualidade técnica, não existindo qualquer fato que desabone sua idoneidade nos serviços prestados a essa empresa.

E por ser a expressão da verdade firmamos o presente atestado.

Florianópolis/SC, 28 de fevereiro de 2024.

IVAN LUIZ CEOLA

SCHNEIDER:68288948987

Assinado de forma digital por IVAN

LUIZ CEOLA SCHNEIDER:68288948987

Dados: 2024.02.28 21:53:03 -03'00'

Ivan Luiz Ceola Schneider

Engº Civil – CREA/SC 49.859-1

Superintendente de Engenharia de Obras

Secretaria Municipal de Transportes e Infraestrutura

Avenida Prefeito Osmar Cunha, nº 77 - 5º andar

Centro - CEP: 88015-100

Telefones: 48 3251 6317



PREFEITURA MUNICIPAL DE FLORIANÓPOLIS
INSTITUTO DE PLANEJAMENTO URBANO DE FLORIANÓPOLIS
COMISSÃO PERMANENTE DE LICITAÇÕES E CONTRATOS



ATESTADO DE CAPACIDADE TÉCNICA

Atestamos para os devidos fins, que a empresa **MORE SINALIZAÇÃO E CONSTRUÇÃO LTDA**, localizada na Avenida das Indústrias, s/nº – Quadra 02 – Lote 20 – Bairro Forquilhas – Centro Empresarial Forquilhas – São José-SC, inscrita no CNPJ/MF sob o nº 01.993.902/0001-39, e sob a responsabilidade técnica da Engenheira **MANOELA BORSA**, CREA nº 109097-1/SC, executou os serviços abaixo relacionados, constantes da ART nº 4408718-9.

Endereço da Obra/Serviços Ref. Contrato nº 0226/IPUF/2012:

Diversas Ruas do Município de Florianópolis – SC, com extensão de 1.000 M².

Bairro, Município e CEP:

Centro - Município de Florianópolis – SC. - CEP: 88.015-700

Período da Obra/Serviços:

Início em 09/03/2012 e término em 05/06/2012

Valor Total do Contrato nº 0226/IPUF/2012

R\$ 113.450,00 (Cento e treze mil quatrocentos e cinquenta reais).

Descrição dos Serviços Ref. Contrato nº 0226/IPUF/2012:

Sinalização Viária horizontal com material metilmetacrilato plástico à frio bicomponente alto relevo pelo processo de extrusão mecânica em vias urbanas do Município de Florianópolis.

Fornecimento e implantação de Sinalização Horizontal:

- 1.000 m² Metilmetacrilato plástico à frio bicomponente alto relevo pelo processo de extrusão mecânica.

Os serviços acima relacionados foram executados com boa qualidade técnica, não existindo qualquer fato que desabone sua idoneidade nos serviços prestados a essa empresa.

E por ser a expressão da verdade firmamos o presente atestado.

Florianópolis/SC, 06 de Junho de 2012



ENGENHEIRO CIVIL
JOSÉ CARLOS RAUEN - CREA 14.996-0
SUPERINTENDENTE IPUF E SECRETÁRIO DO MEIO AMBIENTE

Praça Getúlio Vargas, 194 - Centro
CEP: 88010-300 – Florianópolis – SC





SERVIÇO PÚBLICO FEDERAL

CERTIDAO ACERVO TECNICO

CERTIDAO NRO 02407/2012

EMITIDA EM 09/07/2012

FOLHA.....0001

Em cumprimento ao disposto na Resolucao Nro. 317/86 do CONFEA e para fins de cumprimento ao disposto no paragrafo 1o. do artigo 30 da Lei Federal Nro. 8.666/93, CERTIFICAMOS o ACERVO TECNICO que se encontra registrado sob a responsabilidade tecnica do profissional e as Anotacoes de Responsabilidade Tecnica - ART - abaixo identificadas, registradas neste Conselho Regional de Engenharia e Agronomia do Estado de Santa Catarina (CREA/SC), que vai assinada pelo respectivo responsavel conforme consta na Portaria Nro. 027/2002 deste Conselho.

PROFISSIONAL.: MANOELA BORSA

TITULOS.....: ENGENHEIRO CIVIL

DIPLOMADO EM 18/08/2011 PELO(A)

UNIVERSIDADE FEDERAL DE SANTA CATARINA

FLORIANOPOLIS

- SC

REGISTRO.....: SC S1 109097-1

C.P.F.....: 041.084.729/18

NASCIMENTO...: 06/09/1983

ART 4408718-9

=====

Empresa.....: MORE SINALIZACAO E CONSTRUCAO LTDA

Contratante...: INSTITUTO DE PLANEJAMENTO DE FLORIANOPOLIS

Proprietario...: INSTITUTO DE PLANEJAMENTO DE FLORIANOPOLIS

Endereco Obra: DIVERSAS VIAS DE FLORIANOPOLIS

Bairro : CENTRO

88000 - FLORIANOPOLIS

- SC

Cadastrada em: 04/06/2012

Periodo (Previsto) - Inicio: 09/03/2012

Baixada em...: 05/07/2012

Termino.....: 05/06/2012

Autoria.: INDIVIDUAL

Tipo.....: NORMAL

EXECUCAO

SINALIZACAO

Dimensao do Trabalho ...: 1.000,00 METRO(S) QUADRADO(S)

Esta Certidao foi emitida para fins de Registro de Atestado de Aptidao Tecnica emitido por: INST. DE PLANEJ. URBANO DE FLORIANOPOLIS datado(s) de 06 de junho de 2012, a quem cabe a exatidao e veracidade do que nele consta e cuja copia encontra-se arquivada neste Conselho.

Nada mais tendo sido solicitado, que depois de lido e achado conforme, por ser verdade, firmo o presente termo.



Autenticacao: Autentico a presente copia fotostatica por ser u
reproducao fiel do documento que me foi apresentado sem a q
conferi e dou fe
Emolumentos: 1 Autenticacao = R\$ 4,02 | 1 Selo de Fiscalizacao = R\$ 2,00
(GGF26264-1 SCP) = R\$ 2,82 | Total = R\$ 6,84 | Recibo N° 132787
Selo Digital de Fiscalizacao GGF28264-1 SCP
Confira os dados do ato em <http://selo.tjsc.jus.br/>
Dou fe, São José, 22 de setembro de 2012

SHANEY MONYZE CIRICO - Escrevente Notarial



CREA-SC

Conselho Regional de Engenharia e Agronomia do Estado de Santa Catarina

Rodovia Admar Gonzaga, 2125 - Jacarati - Fone: (48) 3331-2000 - Fax: (48) 3331-2009 - Caixa Postal 125 - CEP 88034-001

Florianópolis - SC



Certidão de Acervo Técnico - CAT
Resolução nº 1.025, de 20 de outubro de 2009
Conselho Regional de Engenharia e Agronomia de Santa Catarina

CREA-SC

CAT COM REGISTRO DE ATESTADO.
252021132838
Atividade concluída

CERTIFICAMOS, em cumprimento ao disposto na Resolução nº 1.025, de 30 de outubro de 2009 do Confea, que consta dos assentamentos deste Conselho Regional de Engenharia e Agronomia de Santa Catarina - CREA-SC, o Acervo Técnico do(a) profissional e Anotação(ões) de Responsabilidade Técnica-ART abaixo descritos:

Registro realizado eletronicamente, para aferir acesse o código QR impresso na CAT vinculada ou direcionamento no site: https://www.crea-sc.org.br/creane/valcertidao_acervo.php, informando o número da Certidão de Acervo Técnico e sua data de emissão.

Registro realizado a partir do protocolo nº 72100079776 CAT nº 252021132838 de 23/09/2021, página 1 de 4



Profissional.: **MANOELA BORSA**

Registro.....: SC S1 109097-1

C.P.F.....: 041.084.729-18

Data Nasc.....: 06/09/1983

Títulos.....: ENGENHEIRO CIVIL

DIPLOMADO EM 18/08/2011 PELO(A)

UNIVERSIDADE FEDERAL DE SANTA CATARINA

FLORIANOPOLIS - SC

Títulos.....: ENGENHEIRO DE SEGURANCA DO TRABALHO

DIPLOMADO EM 07/06/2014 PELO(A)

CENTRO UNIVERSITARIO TUPY

JOINVILLE - SC

•**ART 7413240-0**

Empresa.....: MORE SINALIZACAO E CONSTRUCAO LTDA

Proprietário.: PREFEITURA DE GOVERNADOR CELSO RAMOS

Endereço Obra: DIVERSAS RUAS DO MUNICIPIO 0

Bairro.....: CENTRO

88190 - GOVERNADOR CELSO RAMOS - SC

Registrada em: 22/06/2020

Baixada em.. 23/09/2021

Período (Previsto) - Início: 29/05/2020 Término.....: 29/05/2021

Autoria: INDIVIDUAL

Tipo...: NORMAL

EXECUCAO

INSTALACAO

SINALIZACAO VIARIA HORIZONTAL

Dimensão do Trabalho ... 19.000,00 METRO(S) QUADRADO(S)

SINALIZACAO VIARIA HORIZONTAL

Dimensão do Trabalho ... 7.000,00 UNIDADE(S)

INSTALACAO

DEFENSA

Dimensão do Trabalho ... 800,00 METRO(S)

SINALIZACAO VIARIA VERTICAL

Dimensão do Trabalho ... 420,00 UNIDADE(S)

ATA 088 2020 SINALIZACAO HORIZONTAL COM PINTURA ACRILICA TERMOPLASTICO EXTRUSADO TACHA BI E TACHAO BIDIRECIONAL SINALIZACAO VERTICAL FORNECIMENTO E COLOCACAO DE PLACAS COM SUPORTE DE MADEIRA



Certidão de Acervo Técnico - CAT
Resolução nº 1.025, de 20 de outubro de 2009
Conselho Regional de Engenharia e Agronomia de Santa Catarina

CREA-SC

CAT COM REGISTRO DE ATESTADO.
252021132838
Atividade concluída

CERTIFICAMOS, finalmente, que se encontra vinculado à presente Certidão de Acervo Técnico - CAT, certificado conforme processo n. 72100079776, o atestado anexo expedido pelo contratante da obra/serviço, a quem cabe a responsabilidade pela veracidade e exatidão das informações nele constantes.

Certidão de Acervo Técnico n. 252021132838
23/09/2021, 19:37:52

A CAT à qual o atestado está vinculado é o documento que comprova o registro do atestado no CREA.

A CAT à qual o atestado está vinculado constituirá prova de capacidade técnico-profissional da pessoa jurídica somente se o responsável técnico indicado estiver ou venha a ser integrado ao seu quadro técnico por meio de declaração entregue no momento da habilitação ou da entrega das propostas.

A CAT é válida em todo o território nacional.

A CAT perderá a validade no caso de modificação dos dados técnicos qualitativos e quantitativos nele contidos, bem como de alteração da situação do registro da ART.

A autenticidade e a validade desta certidão deve ser confirmada no site do CREA-SC (www.crea-sc.org.br) ou no site do CONFEA (www.confea.org.br). A falsificação deste documento constitui crime previsto no Código Penal Brasileiro, sujeitando o autor à respectiva ação penal.



Conselho Regional de Engenharia e Agronomia de Santa Catarina
Rodovia Admar Gonzaga, 2125 - Itacorubi - Florianópolis (SC), CEP: 88034-001
Telefone: (48) 3331-2000 Fax: (48) 3331-2009 E-mail: crea-sc@crea-sc.org.br



Registro realizado eletronicamente, para aferir acesse o código QR impresso na CAT vinculada ou direcionamento no site: https://www.crea-sc.org.br/creane/valcertidao_acervo.php, informando o número da Certidão de Acervo Técnico e sua data de emissão.

Registro realizado a partir do protocolo nº 72100079776 CAT nº 252021132838 de 23/09/2021, página 2 de 4





ESTADO DE SANTA CATARINA
PREFEITURA MUNICIPAL DE GOVERNADOR
CELSO RAMOS
SECRETARIA MUNICIPAL DE ADMINISTRAÇÃO
COMISSÃO PERMANENTE DE LICITAÇÃO

ATESTADO DE CAPACIDADE TÉCNICA

Atestamos para os devidos fins, que a empresa **MORE SINALIZAÇÃO E CONSTRUÇÃO LTDA**, localizada na Rua Ivo Vicente Coelho, s/n, Quadra 02, Lote 20, Bairro Forquilhas em São José/SC, inscrita no CNPJ/MF sob o nº 01.993.902/0001-39, e sob responsabilidade técnica da Engenheira **MANOELA BORSA**, CREA nº 109097-1/SC, executou os serviços abaixo relacionados, constante da ART nº 7413240-0 – CREA/SC.

Endereço da Obra/Serviços Ref. a ATA DE REGISTRO DE PREÇOS Nº 088/2020.

Diversas ruas do município de Governador Celso Ramos/SC.

Bairro, Município e CEP:

Governador Celso Ramos/SC – CEP: 88190-000

Período da Obra/Serviços:

Início em 29/05/2020 e término 29/05/2021.

Valor Total do Contrato Ref. a ATA DE REGISTRO DE PREÇOS Nº 088/2020

R\$ 1.107.000,00 (Um milhão cento e sete mil reais).

Descrição dos serviços do Contrato Ref. a ATA DE REGISTRO DE PREÇOS Nº 088/2020.

Execução de sinalização horizontal e vertical

- 200,00 unidades - Fornecimento e implantação de placa em chapa de aço 18 de D=0,60x0,60m com acabamento em película refletiva alta intensidade prismática, incluindo suporte em madeira 03 metros.
- 200,00 unidades - Fornecimento e implantação de placa em chapa de aço 18 de Diâmetro 0,60m com acabamento em película refletiva alta intensidade prismática, incluindo suporte em madeira 03 metros.
- 20,00 unidades - Fornecimento e implantação de placa em chapa de aço 18 de dimensão 2x1 m com acabamento em película refletiva alta intensidade prismática, incluindo suporte em madeira 03 metros.



ESTADO DE SANTA CATARINA
PREFEITURA MUNICIPAL DE GOVERNADOR
CELSO RAMOS
SECRETARIA MUNICIPAL DE ADMINISTRAÇÃO
COMISSÃO PERMANENTE DE LICITAÇÃO

- 15.000,00 m² - Sinalização viária horizontal com pintura acrílica à frio com fornecimento de material.
- 4.000,00 m² - Serviço de pintura de setas e zebrados com material termoplástico por extrusão.
- 800,00 m - Fornecimento e implantação de defesa metálica semi maleável.
- 3.000,00 unid. - Fornecimento e instalação de tachão bidirecional na cor amarelo. (25x15x5cm), 5cm, confeccionado de resina polyester com dolomito, com parafuso zincado de 5/16" x 2", > 15.000 kgf.
- 4.000,00 unid - Fornecimento e instalação de tacha bidirecional na cor branca e vermelha (10x10x2) 5cm, confeccionado de resina polyester com dolomito, com parafuso zincado de 5/16" x 2", > 15.000 kgf.

Os serviços acima relacionados foram executados com boa qualidade técnica, não existindo qualquer fato que desabone sua idoneidade nos serviços prestados a essa empresa.

E por ser a expressão da verdade firmamos o presente atestado.

Governador Celso Ramos 14 de Julho de 2021

PAULO HENRIQUE SILVEIRA DE SOUZA
Secretário de Administração



CERTIDÃO

N. 0718/2024

Código de Autenticidade
2182464458

Certificamos, a pedido da interessada que a empresa, **MORE SINALIZAÇÃO E CONSTRUÇÃO LTDA**, CNPJ **01.993.902/0001-39**, encontra-se regularmente registrada no Conselho Regional de Química da 13ª Região, de conformidade com o Art. 1º da Lei 6839/80, sob n.º **04404**, processo administrativo nº **18262**, sendo responsável técnica da empresa, **GIÚLLIA MACHADO LEAL SOARES**, **Engenheira Química**, registrada sob n.º **13303692**.

Até a presente data não constam débitos da empresa.

Validade até 31/03/2025.

Florianópolis, 10 de julho de 2024.



Serviço Público Federal
Conselho Regional de Química da 13ª Região
Av. Prefeito Osmar Cunha, 126/1º andar
CEP: 88015-100 – Centro – Florianópolis/SC
Tel: 048 32297800
Site: www.crqsc.gov.br e-mail: cpd@crqsc.gov.br



CERTIDÃO

N. 0717/2024

Código de Autenticidade
3764733140

Certificamos, a pedido da interessada que a profissional, **GIÚLLIA MACHADO LEAL SOARES, CPF 037.962.500-84**, encontra-se regularmente registrada no Conselho Regional de Química da 13ª Região, sob n.º **13303692**, processo administrativo n.º **63666**, com o título de **Engenheira Química**.

Até a presente data não constam débitos.

Validade até 31/03/2025.

Florianópolis, 10 de julho de 2024.



Serviço Público Federal
Conselho Regional de Química da 13ª Região
Av. Prefeito Osmar Cunha, 126/1º andar
CEP: 88015-100 – Centro – Florianópolis/SC
Tel: 048 32297800
Site: www.crqsc.gov.br e-mail: cpd@crqsc.gov.br

Registro de Empregados

Portaria 41 MTE, DE 28/03/207 DOU 30/03/2007

Data: 09/03/2022

Ficha: 840

840 - GIULLIA MACHADO LEAL SOARES

Empregador

Razão Social: MORE SINALIZACAO E CONSTRUCAO LTDA
CNPJ: 01.993.902/0001-39
Ativid. CNAE Fiscal: 4211102
Endereço: RUA IVO VICENTE COELHO, 0
Bairro: FORQUILHAS
Município: SAO JOSE
CEP: 88107110

Colaborador

Data Nascimento: 18/01/1999
Naturalidade: BAGE
Nacionalidade: Brasileiro

Filiação

Pai: JORGE ROBERTO AVILA SOARES
Mãe: JOSIANE BORSA MACHADO LEAL

Histórico Contratual

Data Inclusão: 09/03/2022
Hora Inclusão: 16:22
Nr. Ficha Registro: 840
Data Admissão: 10/03/2022
Cargo: Engenheiro químico
Salário: 7.272,00
Período Pagto: Mensal
% Insalubridade: 0,00
% Periculosidade: 0,00
Local: OPERACIONAL
Escala: 08:00 AS 12:00
Jornada Trabalho: Segunda-Feira até Sexta-Feira das 08:00 às 12:00
DSR: Domingo
Data Desligamento: 00/00/0000
Data Final do Aviso:

Documentos

CTPS/Série/UF: 0379625/0084/
PIS/PASEP: 204.72591.22-8

Estrangeiro

Ano Chegada:
Tipo Visto:
Nr. Carteira RNE:
Validade:
Nr/Série Ct. Trab.: /
Expedição:

AlteraçõesFériasCargos

Alteração	Código	Cargo
10/03/2022	5747	Engenheiro químico

CBO
214505

Departamentos

Alteração	Código	Departamento
10/03/2022	30	OPERACIONAL

Escalas

Alteração	Código	Escala
10/03/2022	494	08:00 AS 12:00

Hor. Sem. Hor. DSR
20,00 3,33

Salários

Alteração	Tipo Sal.	Salário	Motivo
10/03/2022	Mensal	7272,00	

% Reajuste

AfastamentosContribuições Sindicais

Assinatura:

GIULLIA MACHADO LEAL SOARES

CÉDULA DE IDENTIDADE PROFISSIONAL

REPÚBLICA FEDERATIVA DO BRASIL
CONSELHO FEDERAL DE QUÍMICA
 CONSELHO REGIONAL DE QUÍMICA 13ª REGIÃO

NOME **GIÚLLIA MACHADO LEAL SOARES** REG. N° 13303692

FILIAÇÃO **Jorge Roberto Ávila Soares**
Josiane Borsa Machado Leal

RG **8092647414** DATA EXP. **03/11/21** CPF **037.962.500-84**

NACIONALIDADE **Brasileira** DATA DE NASCIMENTO **18/01/99** T.S.O+
 NATURAL DE **Bagé/RS**

TÍTULO DA HABILITAÇÃO **Engenheira Química**

DIPLOMADO PELO(A) **Universidade Federal do Pampa**

DIPLOMADO EM **11/11/2021**

NAT. DO CURRÍCULO **Engenharia Química**

Florianópolis, 14 de Jan de 2022
 LOCAL E DATA DE EMISSÃO

VÁLIDA EM TODO TERRITÓRIO NACIONAL

CÉDULA DE IDENTIDADE de acordo com a RES. NORMATIVA n.º 156 de 30/07/2004 C.F.Q.

CONSELHO FEDERAL DE QUÍMICA

207.770 N.º

197556

DE ACORDO COM O ART. 310 DO
 DECRETO - LEI N.º 5.642 DE 01/09/1963 E O
 ART. 1.º DA LEI N.º 8.205 DE 07/04/1991, ESTE
 DOCUMENTO TEM VALOR DE CARTÃO
 DE IDENTIDADE, SUBSTITUI O DIPLOMA
 E TEM FE. PÚBLICA EM TODO O
 TERRITÓRIO NACIONAL.

VÁLIDA EM TODO TERRITÓRIO NACIONAL



Carteira de Trabalho Digital

Dados Pessoais

Data de emissão: **04/03/2020**

Nome Civil: **GIULLIA MACHADO LEAL SOARES**

CPF: **037.962.500-84**

Data de Nascimento: **18/01/1999**

Sexo: **Feminino**

Nacionalidade: **Brasileira**

Nome da Mãe: **JOSIANE BORSA MACHADO LEAL**

Contratos de Trabalho

● 10/03/2022 - Aberto

MORE SINALIZACAO E CONSTRUCAO LTDA

CNPJ: 01.993.902/0001-39

Ocupação: **214505 - ENGENHEIRO QUIMICO**

Salário Contratual: **R\$ 7.272,00**

Remuneração Inicial: **R\$ 5.160,77**

Última Remuneração Informada: **R\$ 5.160,77** (03/2022)

Anotações

10/03/2022 - Admissão