

Nome da empresa: Amilton Batist

CPF/CNPJ: 767.345.289-87

Endereço: Rua Geral, s/n, Baixo Solto

Telefone: (48) 99136 1396

Data do orçamento: 10/11/2023

Os preços devem ter validade de 90 dias a partir de 01.12.23
O ORÇAMENTO DEVE SER ENTREGUE CARIMBADO E ASSINADO ATÉ 15.11.23

Item	Qtde	Unid.	Especificação	Valor Unitário (R\$)	Valor Unitário (R\$)	Valor Unitário (R\$)	Média dos valores(R\$)
1	100	Kg	Abacate. Deve apresentar características do cultivar bem definidas, estar fisiologicamente desenvolvidos, bem formados, com coloração própria, livre de danos mecânicos, fisiológicos, pragas e doenças e estar em perfeitas condições de conservação e maturação de 80 a 90%. Unidades de 2 kg aproximadamente.				R\$ 0,00
2	1000	Unid.	Abacaxi Pérola orgânico. Deve apresentar características do cultivar bem definidas, estar fisiologicamente desenvolvidos, bem formados, com coloração própria, livre de danos mecânicos, fisiológicos, pragas e doenças e estar em perfeitas condições de conservação e maturação de 80 a 90%. Unidades de 1,5 kg em média.				R\$ 0,00
3	1000	Kg	Abóbora Cabotia. Peso médio de 1,5 kg. Deve apresentar características do cultivar bem definidas, estar fisiologicamente desenvolvidas, bem formadas, com coloração própria, livre de danos mecânicos, fisiológicos, pragas e doenças e estar em perfeitas condições de conservação e maturação.	7,50			R\$ 0,00
4	1000	Kg	Abóbora Cabotia orgânica. Peso médio de 1,5 kg. Deve apresentar características do cultivar bem definidas, estar fisiologicamente desenvolvidas, bem formadas, com coloração própria, livre de danos mecânicos, fisiológicos, pragas e doenças e estar em perfeitas condições de conservação e maturação.	8,00			R\$ 0,00
5	1000	Kg	Abóbora Comum/Seca. Peso máximo de 2 kg. Deve apresentar características do cultivar bem definidas, estar fisiologicamente desenvolvidas, bem formadas, com coloração própria, livre de danos mecânicos, fisiológicos, pragas e doenças e estar em perfeitas condições de conservação e maturação.	8,00			R\$ 0,00

RECEBIDO EM

24	1000	Kg	Berinjela. Deve apresentar características do cultivar bem definidas, estar fisiologicamente desenvolvidas, bem formadas, com coloração própria, livre de danos mecânicos, fisiológicos, pragas e doenças e estar em perfeitas condições de conservação e maturação.				R\$ 0,00
25	1000	Kg	Beterraba. Tamanho médio, sem folhas. Deve apresentar características do cultivar bem definidas, estar fisiologicamente desenvolvidas, bem formadas, com coloração própria, livre de danos mecânicos, fisiológicos, pragas e doenças e estar em perfeitas condições de conservação e maturação.				R\$ 0,00
26	4000	Kg	Bolacha caseira sabores diversos. Fabricada com produtos naturais, de boa procedência e qualidade. Com rótulo contendo os ingredientes utilizados, dados do fabricante e data de fabricação e validade. Validade mínima de 90 dias a partir da entrega. Com rótulo de procedência e ingredientes. Doce e salgada.	R\$ 36,00			R\$ 0,00
27	2000	Kg	Bolacha caseira sabores diversos sem açúcar. Fabricada sem nenhum tipo de açúcar e adoçantes, sem corantes com produtos naturais, de boa procedência e qualidade. Com rótulo contendo os ingredientes utilizados, dados do fabricante e data de fabricação e validade. Validade mínima de 90 dias a partir da entrega. Com rótulo de procedência e ingredientes.				R\$ 0,00
28	100	Kg	Bolacha caseira sem glúten e sem leite. Fabricada com produtos naturais, de boa procedência e qualidade. Com rótulo contendo os ingredientes utilizados, dados do fabricante e data de fabricação e validade. Validade mínima de 90 dias a partir da entrega. Com rótulo de procedência e ingredientes.				R\$ 0,00
29	80	Kg	Bolacha caseira sem glúten, sem leites e em açúcar. Fabricada sem nenhum tipo de açúcar e adoçantes, sem corantes com produtos naturais, de boa procedência e qualidade. Com rótulo contendo os ingredientes utilizados, dados do fabricante e data de fabricação e validade. Validade mínima de 90 dias a partir da entrega. Com rótulo de procedência e ingredientes.				R\$ 0,00
30	1000	Maço	Brócolis. Deve apresentar características do cultivar bem definidas, estar fisiologicamente desenvolvidas, bem formadas, com coloração própria, livre de danos mecânicos, fisiológicos, pragas e doenças e estar em perfeitas condições de conservação e maturação. Tamanho médio de 20 cm de diâmetro.				R\$ 0,00

39	1000	Unid.	<p>Couve Flor. Deve apresentar características do cultivar bem definidas, estar fisiologicamente desenvolvidas, bem formadas, com coloração própria, livre de danos mecânicos, fisiológicos, pragas e doenças e estar em perfeitas condições de conservação e maturação. Tamanho médio de 20 cm de diâmetro.</p>				R\$ 0,00
40	1000	Maço	<p>Couve manteiga. Folhas frescas, tamanho e coloração uniforme, devendo ser bem desenvolvida, firme e intacta, isenta de material terroso, livre de resíduos de fertilizantes, sujidades, parasitas e larvas, sem danos físicos e mecânicos oriundos do manuseio e transporte.</p>				R\$ 0,00
41	100	Kg	<p>Doce de frutas. Deverá ser fabricado com matérias-primas sãs e limpas, isentas de matéria terrosa, parasitas, e em perfeito estado de conservação. Composição: polpa de fruta, açúcar, conservador ácido cítrico. SEM MISTURA DE FRUTAS. SEM GLÚTEN. O produto deverá ter validade não inferior a 180 dias a partir da data de entrega. Com rótulo de procedência, ingredientes e tabela nutricional.</p>	R\$ 48,50			R\$ 0,00
42	100	Kg	<p>Doce de frutas SEM AÇÚCAR E SEM ADOÇANTES. Deverá ser fabricado com matérias-primas sãs e limpas, isentas de matéria terrosa, parasitas, e em perfeito estado de conservação. Composição: polpa de frutas. SEM MISTURA DE FRUTAS. SEM GLÚTEN. O produto deverá ter validade não inferior a 180 dias a partir da data de entrega. Com rótulo de procedência, ingredientes e tabela nutricional.</p>	R\$ 48,50			R\$ 0,00
43	1000	Maço	<p>Espinafre. Folhas frescas, tamanho e coloração uniforme, devendo ser bem desenvolvida, firme e intacta, isenta de material terroso, livre de resíduos de fertilizantes, sujidades, parasitas e larvas, sem danos físicos e mecânicos oriundos do manuseio e transporte.</p>				R\$ 0,00
44	2000	Kg	<p>Farinha de mandioca. Homogênea, obtido de espécimes genuínas, de coloração característica. <i>Embalagem de 1 Kg.</i> Com rótulo de procedência e ingredientes.</p>				R\$ 0,00
45	1000	Kg	<p>Farinha de milho – fubá fino. Produto obtido a partir de cereal limpo, são e limpo, livre de insetos, de matéria terrosa e em perfeito estado de conservação. Não poderá estar úmida, fermentada ou rançosa, com aspecto de pó fino, cor característica, cheiro próprio e sabor próprio. O produto deverá ter validade não inferior a 180 dias a partir da data de entrega. <i>Embalagem de 1 kg.</i> Com rótulo de procedência e ingredientes.</p>	R\$ 8,50			R\$ 0,00
46	1000		<p>Extrato de tomate caseiro. Fabricada sem adição de conservantes, corantes e açúcares, de boa procedência e qualidade. Com rótulo contendo os ingredientes utilizados, dados do fabricante e data de fabricação e validade. Validade mínima de 90 dias a partir da entrega. Com rótulo de procedência e ingredientes.</p>	R\$ 42,50			R\$ 0,00

47	1000	Kg	Feijão Carioca Tipo I Constituído de no mínimo 90 % a 98 % de grãos inteiros e íntegros, na cor característica a variedade correspondente de tamanho e formatos naturais, maduros, limpos e secos. A granel. Com rótulo de procedência e safra.				R\$ 0,00
48	1000	Kg	Feijão Preto Tipo I. Constituído de no mínimo 90 % a 98 % de grãos inteiros e íntegros, na cor característica a variedade correspondente de tamanho e formatos naturais, maduros, limpos e secos. A granel. Com rótulo de procedência e safra.	R\$ 14,00			R\$ 0,00
49	1000		Feijão Preto orgânico Tipo I. Constituído de no mínimo 90 % a 98 % de grãos inteiros e íntegros, na cor característica a variedade correspondente de tamanho e formatos naturais, maduros, limpos e secos. A granel. Com rótulo de procedência e safra.				R\$ 0,00
50	1000	Kg	Feijão Vermelho Tipo I. Constituído de no mínimo 90% a 98% de grãos inteiros e íntegros, na cor característica a variedade correspondente de tamanho e formatos naturais, maduros, limpos e secos. A granel. Com rótulo de procedência e safra.	R\$ 15,00			R\$ 0,00
51	1000	Kg	Goiaba vermelha. Deve apresentar características do cultivar bem definidas, estar fisiologicamente desenvolvidas, bem formadas, com coloração própria, livre de danos mecânicos, fisiológicos, pragas e doenças e estar em perfeitas condições de conservação e maturação.				R\$ 0,00
52	1000	Kg	Laranja lima ou Laranja açúcar. In natura, firme, de casca fina de cor amarelo-clara, sem manchas, sabor suave e doce e polpa suculenta.				R\$ 0,00
53	1000		Laranja lima ou Laranja açúcar orgânica. In natura, firme, de casca fina de cor amarelo-clara, sem manchas, sabor suave e doce e polpa suculenta.				R\$ 0,00
54	1000	Kg	Laranja pera. In natura, tipo especial. Madura, frutos de tamanho médio, no grau máximo de evolução no tamanho, aroma e sabor da espécie, uniformes, sem ferimentos ou defeitos, firmes e com brilho, de casca fina e lisa.				R\$ 0,00
55	1000		Laranja pera orgânica. In natura, tipo especial. Madura, frutos de tamanho médio, no grau máximo de evolução no tamanho, aroma e sabor da espécie, uniformes, sem ferimentos ou defeitos, firmes e com brilho, de casca fina e lisa.				R\$ 0,00
56	1000	Kg	Limão. Deve apresentar características do cultivar bem definidas, estar fisiologicamente desenvolvidos, bem formados, limpos, com coloração própria, casca fina, livre de danos mecânicos, fisiológicos, pragas e doenças e estar em perfeitas condições de conservação e maturação.	R\$ 9,50			R\$ 0,00

57	1000		Limão orgânico. Deve apresentar características do cultivar bem definidas, estar fisiologicamente desenvolvidos, bem formados, limpos, com coloração própria, casca fina, livre de danos mecânicos, fisiológicos, pragas e doenças e estar em perfeitas condições de conservação e maturação.				R\$ 0,00
58	100	10 g.	Louro em folhas. Folhas secas; obtido de espécimes vegetais genuínos; folhas são, limpas e secas; de coloração verde pardacenta; com aspecto cor, cheiro e sabor próprios; isento de materiais estranhos a sua espécie; acondicionado em saco plástico transparente, atóxico. <i>Embalagem de 10g.</i>				R\$ 0,00
59	1000	Kg	Maçã Fuji. De 1ª qualidade. In natura, firme, de tamanho médio e uniforme, sem ferimentos ou defeitos, tenras, sem manchas, com coloração uniforme e brilho.				R\$ 0,00
60	1000	kg	Mamão Formosa. In natura, com 80 a 90% de maturação, frutos de tamanho médio, aroma e sabor da espécie, sem ferimentos ou defeitos, firmes e com brilho livre de sujidades, parasitas e larvas.				R\$ 0,00
61	1000	Kg	Manga. Deve apresentar características do cultivar bem definidas, estar fisiologicamente desenvolvidos, bem formados, com coloração própria, livre de danos mecânicos, fisiológicos, pragas e doenças e estar em perfeitas condições de conservação e maturação de 80 a 90%.				R\$ 0,00
62	1000	Kg.	Maracujá. Deve apresentar características do cultivar bem definidas, estar fisiologicamente desenvolvidas, bem formadas, com coloração própria, livre de danos mecânicos, fisiológicos, pragas e doenças e estar em perfeitas condições de conservação e maturação.				R\$ 0,00
63	500	Und	Melado de cana. Xarope do caldo de cana-de-açúcar, concentrado, purificado e livre de partículas grosseiras em suspensão. De sabor adocicado, robusto e cor escura, com uma tonalidade preta acastanhada e cheiro próprio. Com rótulo de procedência e safra. Embalagem de 500gr.		R\$ 21,00		R\$ 0,00
64	3000	Kg	Melancia. Deve apresentar características do cultivar bem definidas, estar fisiologicamente desenvolvidas, bem formadas, limpas, com coloração própria, livre de danos mecânicos, fisiológicos, pragas e doenças e estar em perfeitas condições de conservação e maturação.				R\$ 0,00
65	1000	kg	Milho de pipoca crioulo Grupo duro: pacotes de plástico atóxico.kg.				R\$ 0,00
66	3400	Unid.	Milho espiga sem palha. Apresentando grãos bem desenvolvidos e novos, macios e leitosos. Os grãos devem apresentar cor amarelada clara, brilhante e cristalina.				R\$ 0,00

67	300	kg	<p>Morango. Fruta de primeira qualidade, no tamanho e na coloração característicos da espécie (sem morangos verdes), sãs (livre de enfermidades, insetos e larvas), grau médio de amadurecimento, uniformes, sem ferimentos ou defeitos e firmes. O morango deve ser entregue em embalagens de 1 kg.</p>				R\$ 0,00
68	3000	Dz.	<p>Ovo de galinha caipira. Limpo, pesando aproximadamente 50 gramas cada. Acomodado em bandejas de papelão. Acondicionado em embalagem limpa, seca, resistente, que garanta a integridade do produto até o momento do consumo. A embalagem deverá conter externamente os dados de identificação e procedência, data de embalagem.</p>				R\$ 0,00
69	3000	Und	<p>Pão caseiro peso mínimo 1kg. Fabricada com produtos naturais, de boa procedência e qualidade. Com rótulo contendo os ingredientes utilizados, dados do fabricante e data de fabricação e validade. Validade mínima de 90 dias a partir da entrega. Com rótulo de procedência e ingredientes.</p>	R\$ 30,00			R\$ 0,00
70	3000	Und	<p>Pão caseiro peso 30gr. Fabricada sem nenhum tipo de açúcar e adoçantes, sem corantes com produtos naturais, de boa procedência e qualidade. Com rótulo contendo os ingredientes utilizados, dados do fabricante e data de fabricação e validade. Validade mínima de 90 dias a partir da entrega. Com rótulo de procedência e ingredientes.</p>				R\$ 0,00
71	1000	Und	<p>Pão caseiro sem glúten, sem leite e nenhum tipo de açúcar e de adoçantes, sem corantes. Peso 100gr. Fabricada com produtos naturais, de boa procedência e qualidade. Com rótulo contendo os ingredientes utilizados, dados do fabricante e data de fabricação e validade. Validade mínima de 90 dias a partir da entrega. Com rótulo de procedência e ingredientes.</p>				R\$ 0,00
72	1000	Kg	<p>Pepino comum. Deve apresentar características do cultivar bem definidas, estar fisiologicamente desenvolvidos, bem formados, com coloração própria, livre de danos mecânicos, fisiológicos, pragas e doenças e estar em perfeitas condições de conservação e maturação.</p>	R\$ 6,00			R\$ 0,00
73	1000	Kg	<p>Pimentão verde. Deve apresentar características do cultivar bem definidas, estar fisiologicamente desenvolvidos, bem formados, com coloração própria, livre de danos mecânicos, fisiológicos, pragas e doenças e estar em perfeitas condições de conservação e maturação.</p>				R\$ 0,00
74	1.000	Kg	<p>Polpa de fruta congelada. Suco de fruta congelado, 100% natural, não fermentado, não alcoólico, validade mínima de 30 dias a partir da data de entrega do produto. Com rótulo de procedência e ingredientes. <i>Embalagem de 100 g a 1 kg.</i></p>				R\$ 0,00

82	1000	Maço	Rúcula. Folhas frescas, tamanho e coloração uniformes, devendo ser bem desenvolvidas, firmes e intactas, isentas de material terroso, livres de resíduos de fertilizantes, sujidades, parasitas e larvas, sem danos físicos e mecânicos oriundos do manuseio e transporte.				R\$ 0,00
83	1000	Maço	Salsinha. Folhas frescas, tamanho e coloração uniformes, devendo ser bem desenvolvidas, firmes e intactas, isentas de material terroso, livres de resíduos de fertilizantes, sujidades, parasitas e larvas, sem danos físicos e mecânicos oriundos do manuseio e transporte.				R\$ 0,00
84	3000	Garrafa	Suco de uva integral. Sem adição de açúcar, água ou corantes. Embalagem de vidro, de 1,5 L. Validade de no mínimo 90 dias após a data de entrega. Com rótulo de procedência, ingredientes e tabela nutricional.				R\$ 0,00
85	2000	Kg	Tangerina. Deve apresentar características do cultivar bem definidas, estar fisiologicamente desenvolvidos, bem formados, com coloração própria, livre de danos mecânicos, fisiológicos, pragas e doenças e estar em perfeitas condições de conservação e maturação.	R\$ 9,00			R\$ 0,00
86	40	Kg	Tomate cereja Kg. Deve apresentar características do cultivo bem definidas, estar fisiologicamente desenvolvidos, bem formados, limpos, com coloração própria, livres de danos mecânicos, fisiológicos, pragas e doenças e estar em perfeitas condições de conservação e maturação de 80 %.				R\$ 0,00
87	1000	Kg	Tomate longa vida (salada). Carmem ou Caqui. Classe: Médio ou grande. Deve apresentar características do cultivo bem definidas, estar fisiologicamente desenvolvidos, bem formados, limpos, com coloração própria, livres de danos mecânicos, fisiológicos, pragas e doenças e estar em perfeitas condições de conservação e maturação de 80 %.				R\$ 0,00
88	100	Kg	Uva Níagara. Deve estar madura, ser doce e succulenta, firme e estar bem presa ao cacho, nova e de 1ª qualidade.				R\$ 0,00
89	1000	Kg.	Vagem. Tipo extra. Deve apresentar características do cultivar bem definidas, estar fisiologicamente desenvolvidas, bem formadas, com coloração própria, livre de danos mecânicos, fisiológicos, pragas e doenças e estar em perfeitas condições de conservação e maturação.				R\$ 0,00
VALOR TOTAL ESTIMADO DA LICITAÇÃO							R\$ 0,00

Amilton Batista

Assinatura

10-11-23

Carimbo

Dados

ORÇAMENTO AGRICULTURA FAMILIAR - 2024

Nome da empresa:	Cooperativa dos Agricultores Familiares de Rio Fortuna e SC - COOPERFAMILIA
CNPJ:	09.263.339/0001-55
Endereço:	Rua Padre Rademacker, 183, bairro Centro - Rio Fortuna/SC
Telefone:	(48) 3653-1168
Data do orçamento:	14/11/2023

	Qtde	Unid.	Especificação	Valor Unitário (R\$)	Valor Total (R\$)
1	100	Kg	Abacate. Deve apresentar características do cultivar bem definidas, estar fisiologicamente desenvolvidos, bem formados, com coloração própria, livre de danos mecânicos, fisiológicos, pragas e doenças e estar em perfeitas condições de conservação e maturação de 80 a 90%. <i>Unidades de 2 kg aproximadamente.</i>	R\$ 9,80	R\$ 980,00
2	1000	Unid.	Abacaxi Pérola orgânico. Deve apresentar características do cultivar bem definidas, estar fisiologicamente desenvolvidos, bem formados, com coloração própria, livre de danos mecânicos, fisiológicos, pragas e doenças e estar em perfeitas condições de conservação e maturação de 80 a 90%. <i>Unidades de 1,5 kg em média.</i>	R\$ 9,00	R\$ 9.000,00
3	1000	Kg	Abóbora Cabotiá. Peso médio de 1,5 kg. Deve apresentar características do cultivar bem definidas, estar fisiologicamente desenvolvidas, bem formadas, com coloração própria, livre de danos mecânicos, fisiológicos, pragas e doenças e estar em perfeitas condições de conservação e maturação.	R\$ 6,50	R\$ 6.500,00
4	1000	Kg	Abóbora Cabotiá orgância. Peso médio de 1,5 kg. Deve apresentar características do cultivar bem definidas, estar fisiologicamente desenvolvidas, bem formadas, com coloração própria, livre de danos mecânicos, fisiológicos, pragas e doenças e estar em perfeitas condições de conservação e maturação.	R\$ 7,90	R\$ 7.900,00
5	1000	Kg	Abóbora Comum/Seca. Peso máximo de 2 kg. Deve apresentar características do cultivar bem definidas, estar fisiologicamente desenvolvidas, bem formadas, com coloração própria, livre de danos mecânicos, fisiológicos, pragas e doenças e estar em perfeitas condições de conservação e maturação.	R\$ 6,50	R\$ 6.500,00

RECEBIDO EM

_____/_____/_____

6	1000	kg	Abóbora Comum/Seca Orgânica. Peso máximo de 2 kg. Deve apresentar características do cultivar bem definidas, estar fisiologicamente desenvolvidas, bem formadas, com coloração própria, livre de danos mecânicos, fisiológicos, pragas e doenças e estar em perfeitas condições de conservação e maturação.	R\$ 7,85	R\$ 7.850,00
7	1000	Kg	Abóbora paulistinha orgânica. Deve apresentar características do cultivar bem definidas, estar fisiologicamente desenvolvidas, bem formadas, com coloração própria, livre de danos mecânicos, fisiológicos, pragas e doenças, e estar em perfeitas condições de conservação e maturação.	R\$ 8,00	R\$ 8.000,00
8	1000	Kg	Abobrinha Verde. Peso mínimo de 250 g. Deve apresentar características do cultivar bem definidas, estar fisiologicamente desenvolvidos, bem formados, com coloração própria, livre de danos mecânicos, fisiológicos, pragas e doenças e estar em perfeitas condições de conservação e maturação.	R\$ 7,00	R\$ 7.000,00
9	1000	Unid	Acelga. Fresca, tamanho e coloração uniforme, devendo ser bem desenvolvida, firme e intacta, isenta de material terroso, livre de resíduos de fertilizantes, sujidades, parasitas e larvas, sem danos físicos e mecânicos oriundos do manuseio e transporte.	R\$ 5,50	R\$ 5.500,00
10	1000	Und	Acelga orgânica. Fresca, tamanho e coloração uniforme, devendo ser bem desenvolvida, firme e intacta, isenta de material terroso, livre de resíduos de fertilizantes, sujidades, parasitas e larvas, sem danos físicos e mecânicos oriundos do manuseio e transporte.	R\$ 6,00	R\$ 6.000,00
11	10	Kg	Açúcar mascavo. Obtido de cana-de-açúcar, de cor marrom ou dourada, isento de matéria terrosa, parasitos e detritos animais ou vegetais. A embalagem deverá conter data de fabricação, identificação do produtor, data de validade e a validade do produto não poderá ser inferior a 180 dias do recebimento. Embalagem de 1 kg.		R\$ 0,00

12	1000	Unid	Agrião. Fresco, tamanho e coloração uniforme, devendo ser bem desenvolvido, firme e intacto, isento de material terroso, livre de resíduos de fertilizantes, sujidades, parasitas e larvas, sem danos físicos e mecânicos oriundos do manuseio e transporte.	R\$ 5,00	R\$ 5.000,00
13	1000	unid	Agrião orgânico. Fresco, tamanho e coloração uniforme, devendo ser bem desenvolvido, firme e intacto, isento de material terroso, livre de resíduos de fertilizantes, sujidades, parasitas e larvas, sem danos físicos e mecânicos oriundos do manuseio e transporte.	R\$ 5,00	R\$ 5.000,00
14	1000	Kg	Aipim sem Casca e Congelado. Deve apresentar características do cultivar bem definidas, estar fisiologicamente desenvolvidas, bem formadas, com coloração própria, livre de danos mecânicos, fisiológicos, pragas e doenças e estar em perfeitas condições de conservação e maturação. <i>Embalagem de 1 kg, com informações do produtor no rótulo.</i>	R\$ 10,50	R\$ 10.500,00
15	3000	Unid.	Alface. Lisa ou crespa, tipo extra. Fresca, tamanho e coloração uniforme, devendo ser bem desenvolvida, firme e intacta, isenta de material terroso, livre de resíduos de fertilizantes, sujidades, parasitas e larvas, sem danos físicos e mecânicos oriundos do manuseio e transporte.	R\$ 5,50	R\$ 16.500,00
			Alface orgânico. Lisa ou crespa, tipo extra. Fresca, tamanho e coloração uniforme, devendo ser bem desenvolvida,		

19	7000	Kg	Banana branca orgânica. Tamanho mínimo de 12 cm. Banana in natura madura ou em maturação, branca, sem machucados. Em pencas, de primeira qualidade, tamanho e coloração uniformes, com polpa firme e intacta, devendo ser bem desenvolvida, sem danos físicos e mecânicos oriundos do manuseio e transporte.	R\$ 8,50	R\$ 59.500,00
20	7000	Kg	Banana caturra orgânica. Tamanho máximo de 18 cm. Banana in natura, em pencas. Deve apresentar características do cultivar bem definidas, estar fisiologicamente desenvolvidos, bem formados, com coloração própria, livre de danos mecânicos, fisiológicos, pragas e doenças e estar em perfeitas condições de conservação e maturação de 80 a 90%.	R\$ 8,35	R\$ 58.450,00
21	1000	Kg	Batata doce. Rosada, apresentando boa qualidade, compacta e firme, sem lesões de origem física e mecânica (rachaduras e cortes), tamanho uniforme, devendo ser graúda.	R\$ 6,50	R\$ 6.500,00
22	1000	Kg	Batata doce orgânica. Rosada, apresentando boa qualidade, compacta e firme, sem lesões de origem física e mecânica (rachaduras e cortes), tamanho uniforme, devendo ser graúda.	R\$ 7,20	R\$ 7.200,00
23	1000	Kg	Batata inglesa. Lavada ou escovada, classe A, maior que 42 até 70 mm, sem defeitos graves (podridão, umidade, seca, coração oco ou negro, broto), apresentação firme, inteira, desprovida de odor ou sabor estranho, sem material terroso ou sujidade, livres de substâncias tóxicas ou nocivas.	R\$ 6,80	R\$ 6.800,00
24	1000	Kg	Batata inglesa orgânica. Lavada ou escovada, classe A, maior que 42 até 70 mm, sem defeitos graves (podridão, umidade, seca, coração oco ou negro, broto), apresentação firme, inteira, desprovida de odor ou sabor estranho, sem material terroso ou sujidade, livres de substâncias tóxicas ou nocivas.		R\$ 0,00
25	1000	Kg	Batata salsa/mandioquinha. De boa qualidade, sem manchas, machucaduras, brotos, bolores, etc. Com grau de maturação para consumo imediato.		R\$ 0,00

26	1000	Kg	Batata salsa/mandioquinha orgânica. De boa qualidade, sem manchas, machucaduras, brotos, bolores, etc. Com grau de maturação para consumo imediato.		R\$ 0,00
27	1000	Kg	Berinjela. Deve apresentar características do cultivar bem definidas, estar fisiologicamente desenvolvidas, bem formadas, com coloração própria, livre de danos mecânicos, fisiológicos, pragas e doenças e estar em perfeitas condições de conservação e maturação.	R\$ 7,80	R\$ 7.800,00
28	1000	Kg.	Beterraba. Tamanho médio, sem folhas. Deve apresentar características do cultivar bem definidas, estar fisiologicamente desenvolvidas, bem formadas, com coloração própria, livre de danos mecânicos, fisiológicos, pragas e doenças e estar em perfeitas condições de conservação e maturação.	R\$ 6,80	R\$ 6.800,00
29	1000	Kg	Beterraba orgânica. Tamanho médio, sem folhas. Deve apresentar características do cultivar bem definidas, estar fisiologicamente desenvolvidas, bem formadas, com coloração própria, livre de danos mecânicos, fisiológicos, pragas e doenças e estar em perfeitas condições de conservação e maturação.	R\$ 7,65	R\$ 7.650,00
30	4000	Kg	Bolacha caseira sabores diversos. Fabricada com produtos naturais, de boa procedência e qualidade. Com rótulo contendo os ingredientes utilizados, dados do fabricante e data de fabricação e validade. Validade mínima de 90 dias a partir da entrega. Com rótulo de procedência e ingredientes. Doce e salgada.	R\$ 38,00	R\$ 152.000,00
31	2000	Kg	Bolacha caseira sabores diversos sem açúcar. Fabricada sem nenhum tipo de açúcar e adoçantes, sem corantes com produtos naturais, de boa procedência e qualidade. Com rótulo contendo os ingredientes utilizados, dados do fabricante e data de fabricação e validade. Validade mínima de 90 dias a partir da entrega. Com rótulo de procedência e ingredientes.	R\$ 39,00	R\$ 78.000,00

32	100	Kg	Bolacha caseira sem glúten e sem leite. Fabricada com produtos naturais, de boa procedência e qualidade. Com rótulo contendo os ingredientes utilizados, dados do fabricante e data de fabricação e validade. Validade mínima de 90 dias a partir da entrega. Com rótulo de procedência e ingredientes.		R\$ 0,00
33	80	Kg	Bolacha caseira sem glúten, sem leites e em açúcar. Fabricada sem nenhum tipo de açúcar e adoçantes, sem corantes com produtos naturais, de boa procedência e qualidade. Com rótulo contendo os ingredientes utilizados, dados do fabricante e data de fabricação e validade. Validade mínima de 90 dias a partir da entrega. Com rótulo de procedência e ingredientes.		R\$ 0,00
34	1000	Maço	Brócolis. Deve apresentar características do cultivar bem definidas, estar fisiologicamente desenvolvidas, bem formadas, com coloração própria, livre de danos mecânicos, fisiológicos, pragas e doenças e estar em perfeitas condições de conservação e maturação. Tamanho médio de 20 cm de diâmetro.	R\$ 6,00	R\$ 6.000,00
35	1000	Maço	Brócolis orgânico. Deve apresentar características do cultivar bem definidas, estar fisiologicamente desenvolvidas, bem formadas, com coloração própria, livre de danos mecânicos, fisiológicos, pragas e doenças e estar em perfeitas condições de conservação e maturação. Tamanho médio de 20 cm de diâmetro.	R\$ 7,00	R\$ 7.000,00
36	1000	Kg	Cebola de Cabeça. Classe: média. Tipo especial. Deve apresentar características do cultivar bem definidas, estar fisiologicamente desenvolvidas, bem formadas, com coloração própria, livre de danos mecânicos, fisiológicos, pragas e doenças e estar em perfeitas condições de conservação e maturação.	R\$ 6,80	R\$ 6.800,00
37	1000	Maço	Cebola de Cabeça orgânica. Classe: média. Tipo especial. Deve apresentar características do cultivar bem definidas, estar fisiologicamente desenvolvidas, bem formadas, com coloração própria, livre de danos mecânicos, fisiológicos, pragas e doenças e estar em perfeitas condições de conservação e maturação.	R\$ 7,90	R\$ 7.900,00

38	1000	Maço	Cebolinha verde. Fresca, tamanho e coloração uniforme, devendo ser bem desenvolvida, firme e intacta, isenta de material terroso, livre de resíduos de fertilizantes, sujidades, parasitas e larvas, sem danos físicos e mecânicos oriundos do manuseio e transporte.	R\$ 5,00	R\$ 5.000,00
39	1000	Maço	Cebolinha verde orgância. Fresca, tamanho e coloração uniforme, devendo ser bem desenvolvida, firme e intacta, isenta de material terroso, livre de resíduos de fertilizantes, sujidades, parasitas e larvas, sem danos físicos e mecânicos oriundos do manuseio e transporte.	R\$ 5,00	R\$ 5.000,00
40	1000	Kg	Cenoura. Sem folhas. Classe: médio. Deve apresentar características do cultivar bem definidas, estar fisiologicamente desenvolvidas, não lenhosa, bem formadas, limpas, com coloração própria, livre de danos mecânicos, fisiológicos, pragas e doenças e estar em perfeitas condições de conservação e maturação.	R\$ 7,50	R\$ 7.500,00
41	1000	Kg	Cenoura orgância. Sem folhas. Classe: médio. Deve apresentar características do cultivar bem definidas, estar fisiologicamente desenvolvidas, não lenhosa, bem formadas, limpas, com coloração própria, livre de danos mecânicos, fisiológicos, pragas e doenças e estar em perfeitas condições de conservação e maturação.	R\$ 8,30	R\$ 8.300,00
42	1000	Unid.	Chicória. Fresca, tamanho e coloração uniforme, devendo ser bem desenvolvida, firme e intacta, isenta de material terroso, livre de resíduos de fertilizantes, sujidades, parasitas e larvas, sem danos físicos e mecânicos oriundos do manuseio e transporte.	R\$ 5,00	R\$ 5.000,00
43	1000	Und	Chicória orgânica. Fresca, tamanho e coloração uniforme, devendo ser bem desenvolvida, firme e intacta, isenta de material terroso, livre de resíduos de fertilizantes, sujidades, parasitas e larvas, sem danos físicos e mecânicos oriundos do manuseio e transporte.	R\$ 5,00	R\$ 5.000,00

44	1000	Kg.	Chuchu. Deve apresentar características do cultivar bem definidas, estar fisiologicamente desenvolvidas, bem formadas, com coloração própria, livre de danos mecânicos, fisiológicos, pragas e doenças e estar em perfeitas condições de conservação e maturação.	R\$ 6,20	R\$ 6.200,00
45	1000		Chuchu orgânico. Deve apresentar características do cultivar bem definidas, estar fisiologicamente desenvolvidas, bem formadas, com coloração própria, livre de danos mecânicos, fisiológicos, pragas e doenças e estar em perfeitas condições de conservação e maturação.	R\$ 7,50	R\$ 7.500,00
46	1000	Unid.	Couve Flor. Deve apresentar características do cultivar bem definidas, estar fisiologicamente desenvolvidas, bem formadas, com coloração própria, livre de danos mecânicos, fisiológicos, pragas e doenças e estar em perfeitas condições de conservação e maturação. Tamanho médio de 20 cm de diâmetro.	R\$ 6,50	R\$ 6.500,00
47	1000	Und	Couve Flor orgânica. Deve apresentar características do cultivar bem definidas, estar fisiologicamente desenvolvidas, bem formadas, com coloração própria, livre de danos mecânicos, fisiológicos, pragas e doenças e estar em perfeitas condições de conservação e maturação. Tamanho médio de 20 cm de diâmetro.	R\$ 7,50	R\$ 7.500,00
48	1000	Maço	Couve manteiga. Folhas frescas, tamanho e coloração uniforme, devendo ser bem desenvolvida, firme e intacta, isenta de material terroso, livre de resíduos de fertilizantes, sujidades, parasitas e larvas, sem danos físicos e mecânicos oriundos do manuseio e transporte.	R\$ 5,80	R\$ 5.800,00
49	1000	Maço	Couve manteiga orgânica. Folhas frescas, tamanho e coloração uniforme, devendo ser bem desenvolvida, firme e intacta, isenta de material terroso, livre de resíduos de fertilizantes, sujidades, parasitas e larvas, sem danos físicos e mecânicos oriundos do manuseio e transporte.	R\$ 6,00	R\$ 6.000,00

50	100	Kg	Doce de frutas. Deverá ser fabricado com matérias-primas sãs e limpas, isentas de matéria terrosa, parasitas, e em perfeito estado de conservação. Composição: polpa de fruta, açúcar, conservador ácido cítrico. SEM MISTURA DE FRUTAS. SEM GLÚTEN. O produto deverá ter validade não inferior a 180 dias a partir da data de entrega. Com rótulo de procedência, ingredientes e tabela nutricional.	R\$ 36,00	R\$ 3.600,00
51	100	Kg	Doce de frutas SEM AÇÚCAR E SEM ADOÇANTES. Deverá ser fabricado com matérias-primas sãs e limpas, isentas de matéria terrosa, parasitas, e em perfeito estado de conservação. Composição: polpa de frutas. SEM MISTURA DE FRUTAS. SEM GLÚTEN. O produto deverá ter validade não inferior a 180 dias a partir da data de entrega. Com rótulo de procedência, ingredientes e tabela nutricional.	R\$ 38,00	R\$ 3.800,00
52	1000	Maço	Espinafre. Folhas frescas, tamanho e coloração uniforme, devendo ser bem desenvolvida, firme e intacta, isenta de material terroso, livre de resíduos de fertilizantes, sujidades, parasitas e larvas, sem danos físicos e mecânicos oriundos do manuseio e transporte.	R\$ 5,90	R\$ 5.900,00
53	1000	Maço	Espinafre orgânico. Folhas frescas, tamanho e coloração uniforme, devendo ser bem desenvolvida, firme e intacta, isenta de material terroso, livre de resíduos de fertilizantes, sujidades, parasitas e larvas, sem danos físicos e mecânicos oriundos do manuseio e transporte.	R\$ 6,20	R\$ 6.200,00
54	2000	Kg	Farinha de mandioca. Homogênea, obtido de espécimes genuínas, de coloração característica. <i>Embalagem de 1 Kg.</i> Com rótulo de procedência e ingredientes.	R\$ 10,95	R\$ 21.900,00

55	1000	Kg	Farinha de milho – fubá fino. Produto obtido a partir de cereal limpo, são e limpo, livre de insetos, de matéria terrosa e em perfeito estado de conservação. Não poderá estar úmida, fermentada ou rançosa, com aspecto de pó fino, cor característica, cheiro próprio e sabor próprio. O produto deverá ter validade não inferior a 180 dias a partir da data de entrega. <i>Embalagem de 1 kg.</i> Com rótulo de procedência e ingredientes.	R\$ 8,90	R\$ 8.900,00
56	1000	kg	Extrato de tomate caseiro. Fabricada sem adição de conservantes, corantes e açúcares, de boa procedência e qualidade. Com rótulo contendo os ingredientes utilizados, dados do fabricante e data de fabricação e validade. Validade mínima de 90 dias a partir da entrega. Com rótulo de procedência e ingredientes.	R\$ 25,60	R\$ 25.600,00
57	1000	Kg	Feijão Carioca Tipo 1 Constituído de no mínimo 90 % a 98 % de grãos inteiros e íntegros, na cor característica a variedade correspondente de tamanho e formatos naturais, maduros, limpos e secos. A granel. Com rótulo de procedência e safra.		R\$ 0,00
58	1000	Kg	Feijão Preto Tipo 1. Constituído de no mínimo 90 % a 98 % de grãos inteiros e íntegros, na cor característica a variedade correspondente de tamanho e formatos naturais, maduros, limpos e secos. A granel. Com rótulo de procedência e safra.	R\$ 12,80	R\$ 12.800,00
59	1000		Feijão Preto orgânico Tipo 1. Constituído de no mínimo 90 % a 98 % de grãos inteiros e íntegros, na cor característica a variedade correspondente de tamanho e formatos naturais, maduros, limpos e secos. A granel. Com rótulo de procedência e safra.	R\$ 15,50	R\$ 15.500,00
60	1000	Kg	Feijão Vermelho Tipo 1. Constituído de no mínimo 90% a 98% de grãos inteiros e íntegros, na cor característica a variedade correspondente de tamanho e formatos naturais, maduros, limpos e secos. A granel. Com rótulo de procedência e safra.	R\$ 14,35	R\$ 14.350,00

61	1000	Kg.	Goiaba vermelha. Deve apresentar características do cultivar bem definidas, estar fisiologicamente desenvolvidas, bem formadas, com coloração própria, livre de danos mecânicos, fisiológicos, pragas e doenças e estar em perfeitas condições de conservação e maturação.	R\$ 9,80	R\$ 9.800,00
62	1000	Kg	Laranja lima ou Laranja açúcar. In natura, firme, de casca fina de cor amarelo-clara, sem manchas, sabor suave e doce e polpa suculenta.	R\$ 6,70	R\$ 6.700,00
63	1000		Laranja lima ou Laranja açúcar orgância. In natura, firme, de casca fina de cor amarelo-clara, sem manchas, sabor suave e doce e polpa suculenta.	R\$ 7,40	R\$ 7.400,00
64	1000	Kg	Laranja pera. In natura, tipo especial. Madura, frutos de tamanho médio, no grau máximo de evolução no tamanho, aroma e sabor da espécie, uniformes, sem ferimentos ou defeitos, firmes e com brilho, de casca fina e lisa.	R\$ 6,60	R\$ 6.600,00
65	1000		Laranja pera orgância. In natura, tipo especial. Madura, frutos de tamanho médio, no grau máximo de evolução no tamanho, aroma e sabor da espécie, uniformes, sem ferimentos ou defeitos, firmes e com brilho, de casca fina e lisa.	R\$ 7,30	R\$ 7.300,00
66	1000	Kg	Limão. Deve apresentar características do cultivar bem definidas, estar fisiologicamente desenvolvidos, bem formados, limpos, com coloração própria, casca fina, livre de danos mecânicos, fisiológicos, pragas e doenças e estar em perfeitas condições de conservação e maturação.	R\$ 6,55	R\$ 6.550,00
67	1000		Limão orgânico. Deve apresentar características do cultivar bem definidas, estar fisiologicamente desenvolvidos, bem formados, limpos, com coloração própria, casca fina, livre de danos mecânicos, fisiológicos, pragas e doenças e estar em perfeitas condições de conservação e maturação.	R\$ 7,40	R\$ 7.400,00
68	100	10 g.	Louro em folhas. Folhas secas; obtido de espécimes vegetais genuínos; folhas sãs, limpas e secas; de coloração verde pardacenta; com aspecto cor, cheiro e sabor próprios; isento de materiais estranhos a sua espécie; acondicionado em saco plástico transparente, atóxico. <i>Embalagem de 10g.</i>		R\$ 0,00

69	1000	Kg	Maçã Fuji. De 1ª qualidade. In natura, firme, de tamanho médio e uniforme, sem ferimentos ou defeitos, tenras, sem manchas, com coloração uniforme e brilho.	R\$ 9,98	R\$ 9.980,00
70	1000	kg	Mamão Formosa. In natura, com 80 a 90% de maturação, frutos de tamanho médio, aroma e sabor da espécie, sem ferimentos ou defeitos, firmes e com brilho livre de sujidades, parasitas e larvas.	R\$ 13,00	R\$ 13.000,00
71	1000	Kg	Manga. Deve apresentar características do cultivar bem definidas, estar fisiologicamente desenvolvidos, bem formados, com coloração própria, livre de danos mecânicos, fisiológicos, pragas e doenças e estar em perfeitas condições de conservação e maturação de 80 a 90%.		R\$ 0,00
72	1000	Kg.	Maracujá. Deve apresentar características do cultivar bem definidas, estar fisiologicamente desenvolvidas, bem formadas, com coloração própria, livre de danos mecânicos, fisiológicos, pragas e doenças e estar em perfeitas condições de conservação e maturação.	R\$ 10,85	R\$ 10.850,00
73	500	Und	Melado de cana. Xarope do caldo de cana-de-açúcar, concentrado, purificado e livre de partículas grosseiras em suspensão. De sabor agridoce, robusto e cor escura, com uma tonalidade preta acastanhada e cheiro próprio. Com rótulo de procedência e safra. Embalagem de 500gr.		R\$ 0,00
74	3000	Kg	Melancia. Deve apresentar características do cultivar bem definidas, estar fisiologicamente desenvolvidas, bem formadas, limpas, com coloração própria, livre de danos mecânicos, fisiológicos, pragas e doenças e estar em perfeitas condições de conservação e maturação.	R\$ 5,80	R\$ 17.400,00
75	1000	kg	Milho de pipoca crioulo Grupo duro: pacotes de plástico atóxico,kg.		R\$ 0,00
76	3400	Unid.	Milho espiga sem palha. Apresentando grãos bem desenvolvidos e novos, macios e leitosos. Os grãos devem apresentar cor amarelada clara, brilhante e cristalina.		R\$ 0,00

77	300	kg	Morango. Fruta de primeira qualidade, no tamanho e na coloração característicos da espécie (sem morangos verdes), sãs (livre de enfermidades, insetos e larvas), grau médio de amadurecimento, uniformes, sem ferimentos ou defeitos e firmes. O morango deve ser entregue em embalagens de 1 kg.	R\$ 32,00	R\$ 9.600,00
78	3000	Dz.	Ovo de galinha caipira. Limpo, pesando aproximadamente 50 gramas cada. Acomodado em bandejas de papelão. Acondicionado em embalagem limpa, seca, resistente, que garanta a integridade do produto até o momento do consumo. A embalagem deverá conter externamente os dados de identificação e procedência, data de embalagem.		R\$ 0,00
79	3000	Und	Pão caseiro peso mínimo 1kg. Fabricada com produtos naturais, de boa procedência e qualidade. Com rótulo contendo os ingredientes utilizados, dados do fabricante e data de fabricação e validade. Validade mínima de 90 dias a partir da entrega. Com rótulo de procedência e ingredientes.	R\$ 33,00	R\$ 99.000,00
80	3000	Und	Pão caseiro peso 30gr. Fabricada sem nenhum tipo de açúcar e adoçantes, sem corantes com produtos naturais, de boa procedência e qualidade. Com rótulo contendo os ingredientes utilizados, dados do fabricante e data de fabricação e validade. Validade mínima de 90 dias a partir da entrega. Com rótulo de procedência e ingredientes.		R\$ 0,00
81	1000	Und	Pão caseiro sem glúten, sem leite e nenhum tipo de açúcar e de adoçantes, sem corantes. Peso 100gr. Fabricada com produtos naturais, de boa procedência e qualidade. Com rótulo contendo os ingredientes utilizados, dados do fabricante e data de fabricação e validade. Validade mínima de 90 dias a partir da entrega. Com rótulo de procedência e ingredientes.		R\$ 0,00
82	1000	Kg.	Pepino comum. Deve apresentar características do cultivar bem definidas, estar fisiologicamente desenvolvidos, bem formados, com coloração própria, livre de danos mecânicos, fisiológicos, pragas e doenças e estar em perfeitas condições de conservação e maturação.	R\$ 6,50	R\$ 6.500,00

83	1000	Kg	Pimentão verde. Deve apresentar características do cultivar bem definidas, estar fisiologicamente desenvolvidos, bem formados, com coloração própria, livre de danos mecânicos, fisiológicos, pragas e doenças e estar em perfeitas condições de conservação e maturação.	R\$ 9,80	R\$ 9.800,00
84	1000	Kg	Pimentão verde orgânico. Deve apresentar características do cultivar bem definidas, estar fisiologicamente desenvolvidos, bem formados, com coloração própria, livre de danos mecânicos, fisiológicos, pragas e doenças e estar em perfeitas condições de conservação e maturação.		R\$ 0,00
85	1.000	Kg	Polpa de fruta congelada. Suco de fruta congelado, 100% natural, não fermentado, não alcoólico, validade mínima de 30 dias a partir da data de entrega do produto. Com rótulo de procedência e ingredientes. <i>Embalagem de 100 g a 1 kg.</i>	R\$ 33,50	R\$ 33.500,00
86	1000	Kg	Polvilho doce. Produto obtido a partir de raízes limpas, livre de insetos, de matéria terrosa e em perfeito estado de conservação. Não poderá estar úmida, fermentada ou rançosa. Com aspecto de pó fino, cor branca, cheiro próprio e sabor próprio. O produto deverá ter validade não inferior a 120 dias a partir da data de entrega. Embalagem 1 kg. Com rótulo de procedência e safra.		R\$ 0,00
87	1000	Kg	Polvilho azedo. Produto obtido a partir de raízes limpas, livre de insetos, de matéria terrosa e em perfeito estado de conservação. Não poderá estar úmida, fermentada ou rançosa. Com aspecto de pó fino, cor branca, cheiro próprio e sabor próprio. O produto deverá ter validade não inferior a 120 dias a partir da data de entrega. Embalagem 1 kg. Com rótulo de procedência e safra.		R\$ 0,00
88	1000	Unid.	Repolho Roxo. Tamanho médio, deve apresentar a cabeça fechada e com as folhas roxas, apresentar características do cultivar bem definidas, estar fisiologicamente desenvolvidas, bem formado, limpo, com coloração própria, com superfície praticamente lisa, livre de danos mecânicos, fisiológicos, pragas e doenças e estar em perfeitas condições de conservação e maturação.	R\$ 6,50	R\$ 6.500,00

89	1000	Und	Repolho Roxo orgânico. Tamanho médio, deve apresentar a cabeça fechada e com as folhas roxas, apresentar características do cultivar bem definidas, estar fisiologicamente desenvolvidas, bem formado, limpo, com coloração própria, com superfície praticamente lisa, livre de danos mecânicos, fisiológicos, pragas e doenças e estar em perfeitas condições de conservação e maturação.	R\$ 7,20	R\$ 7.200,00
90	1000	Unid.	Repolho Verde. Tamanho médio, deve apresentar a cabeça fechada e com as folhas verdes, apresentar características do cultivar bem definidas, estar fisiologicamente desenvolvidas, bem formado, limpo, com coloração própria, com superfície praticamente lisa, livre de danos mecânicos, fisiológicos, pragas e doenças e estar em perfeitas condições de conservação e maturação.	R\$ 6,30	R\$ 6.300,00
91	1000	Und	Repolho Verde orgânico. Tamanho médio, deve apresentar a cabeça fechada e com as folhas verdes, apresentar características do cultivar bem definidas, estar fisiologicamente desenvolvidas, bem formado, limpo, com coloração própria, com superfície praticamente lisa, livre de danos mecânicos, fisiológicos, pragas e doenças e estar em perfeitas condições de conservação e maturação.	R\$ 7,00	R\$ 7.000,00
92	1000	Und	Rosquinha de polvilho. Não deve conter glúten, lactose, nenhum tipo de açúcar, corante. Fabricada com produtos naturais, de boa procedência e qualidade. Com rótulo contendo os ingredientes utilizados, dados do fabricante e data de fabricação e validade. Validade mínima de 90 dias a partir da entrega. Com rótulo de procedência e ingredientes.		R\$ 0,00
93	1000	Maço	Rúcula. Folhas frescas, tamanho e coloração uniformes, devendo ser bem desenvolvidas, firmes e intactas, isentas de material terroso, livres de resíduos de fertilizantes, sujidades, parasitas e larvas, sem danos físicos e mecânicos oriundos do manuseio e transporte.	R\$ 5,80	R\$ 5.800,00

94	1000	Mço	Rúcula orgânico. Folhas frescas, tamanho e coloração uniformes, devendo ser bem desenvolvidas, firmes e intactas, isentas de material terroso, livres de resíduos de fertilizantes, sujidades, parasitas e larvas, sem danos físicos e mecânicos oriundos do manuseio e transporte.	R\$ 6,20	R\$ 6.200,00
95	1000	Maço	Salsinha. Folhas frescas, tamanho e coloração uniformes, devendo ser bem desenvolvidas, firmes e intactas, isentas de material terroso, livres de resíduos de fertilizantes, sujidades, parasitas e larvas, sem danos físicos e mecânicos oriundos do manuseio e transporte.	R\$ 5,80	R\$ 5.800,00
96	1000	Maço	Salsinha orgânica. Folhas frescas, tamanho e coloração uniformes, devendo ser bem desenvolvidas, firmes e intactas, isentas de material terroso, livres de resíduos de fertilizantes, sujidades, parasitas e larvas, sem danos físicos e mecânicos oriundos do manuseio e transporte.	R\$ 6,00	R\$ 6.000,00
97	3000	Garrafa	Suco de uva integral. Sem adição de açúcar, água ou corantes. Embalagem de vidro, de 1,5 L. Validade de no mínimo 90 dias após a data de entrega. Com rótulo de procedência, ingredientes e tabela nutricional.	R\$ 23,00	R\$ 69.000,00
98	2000	Kg	Tangerina. Deve apresentar características do cultivar bem definidas, estar fisiologicamente desenvolvidos, bem formados, com coloração própria, livre de danos mecânicos, fisiológicos, pragas e doenças e estar em perfeitas condições de conservação e maturação.	R\$ 6,90	R\$ 13.800,00
99	2000	Kg	Tangerina orgânica. Deve apresentar características do cultivar bem definidas, estar fisiologicamente desenvolvidos, bem formados, com coloração própria, livre de danos mecânicos, fisiológicos, pragas e doenças e estar em perfeitas condições de conservação e maturação.	R\$ 8,00	R\$ 16.000,00
100	40	Kg	Tomate cereja KG. Deve apresentar características do cultivo bem definidas, estar fisiologicamente desenvolvidos, bem formados, limpos, com coloração própria, livres de danos mecânicos, fisiológicos, pragas e doenças e estar em perfeitas condições de conservação e maturação de 80 %.		R\$ 0,00

101	1000	Kg	Tomate longa vida (salada). Carmem ou Caqui. Classe: Médio ou grande. Deve apresentar características do cultivo bem definidas, estar fisiologicamente desenvolvidos, bem formados, limpos, com coloração própria, livres de danos mecânicos, fisiológicos, pragas e doenças e estar em perfeitas condições de conservação e maturação de 80 %.	R\$ 9,80	R\$ 9.800,00
102	100	Kg	Uva Niágara. Deve estar madura, ser doce e suculenta, firme e estar bem presa ao cacho, nova e de 1ª qualidade.		R\$ 0,00
103	1000	Kg.	Vagem. Tipo extra. Deve apresentar características do cultivar bem definidas, estar fisiologicamente desenvolvidas, bem formadas, com coloração própria, livre de danos mecânicos, fisiológicos, pragas e doenças e estar em perfeitas condições de conservação e maturação.	R\$ 12,00	R\$ 12.000,00
104	1000	Kg.	Vagem orgânica. Tipo extra. Deve apresentar características do cultivar bem definidas, estar fisiologicamente desenvolvidas, bem formadas, com coloração própria, livre de danos mecânicos, fisiológicos, pragas e doenças e estar em perfeitas condições de conservação e maturação.	R\$ 13,20	R\$ 13.200,00
VALOR TOTAL					R\$ 1.219.160,00

Validade da proposta: 90 dias

Rio Fortuna, 14 de novembro de 2023.

COOPERATIVA DOS AGRICULTORES FAMILIARES DE RIO FO:09263339000155

Assinado de forma digital por COOPERATIVA DOS AGRICULTORES FAMILIARES DE RIO FO:09263339000155
Dados: 2023.11.14 15:31:49 -03'00'

Supermercado Bittencourt Ltda
75.812.115.0001/80
Rua Hipolito Boiteux - nº 15 Centro - Nova Trento
3267-0048 / 3267-0523
Insc. Est.: 250.811.685
super.bittencourt@hotmail.com

Orçamento Secretaria

Produto		Valor
Milho Espiga (Sem palha)	Unid.	R\$ 4,20
Polvilho Azedo	kilo	R\$ 16,00
Tomate Cereja	kilo	R\$ 20,00



Supermercado Bittencourt

75.812.115/0001-80

**SUPERMERCADO
BITTENCOURT LTDA.**

R. Hipólito Boiteux, nº 15
88270-000 - Bairro: Centro
Nova Trento - Sta. Catarina

RECEBIDO EM

____/____/____

DADOS DA EMPRESA
 Razão Social: COOPERLAGOS
 Endereço: AV. NICOLAU B. DA ROSA MATOS, 955, CENTRO
 Cidade: IMBITUBA
 CEP: 88780-000 Estado: SC
 Fone/Fax da empresa: 48 99690-8121 / 48 3080-1787
 CNPJ Nº: 10.202.167/0001-99

Os preços devem ter validade de 90 dias a partir de 01.12.23

O ORÇAMENTO DEVE SER ENTREGUE CARIMBADO E ASSINADO ATÉ 15.11.23

Item	Qtde	Unid.	Especificação	Valor Unitário (RS)	Valor Unitário (RS)	Valor Unitário (RS)	Média dos valores(RS)
1	100	Kg	Abacate. Deve apresentar características do cultivar bem definidas, estar fisiologicamente desenvolvidos, bem formados, com coloração própria, livre de danos mecânicos, fisiológicos, pragas e doenças e estar em perfeitas condições de conservação e maturação de 80 a 90%. Unidades de 2 kg aproximadamente.	R\$ 13,00			RS 1.300,00
2	1000	Unid.	Abacaxi Pérola orgânico. Deve apresentar características do cultivar bem definidas, estar fisiologicamente desenvolvidos, bem formados, com coloração própria, livre de danos mecânicos, fisiológicos, pragas e doenças e estar em perfeitas condições de conservação e maturação de 80 a 90%. Unidades de 1,5 kg em média.	R\$ 10,00			RS 10.000,00
3	1000	Kg	Abóbora Cabotiá. Peso médio de 1,5 kg. Deve apresentar características do cultivar bem definidas, estar fisiologicamente desenvolvidas, bem formadas, com coloração própria, livre de danos mecânicos, fisiológicos, pragas e doenças e estar em perfeitas condições de conservação e maturação.	R\$ 8,00			RS 8.000,00
4	1000	Kg	Abóbora Cabotiá orgânica. Peso médio de 1,5 kg. Deve apresentar características do cultivar bem definidas, estar fisiologicamente desenvolvidas, bem formadas, com coloração própria, livre de danos mecânicos, fisiológicos, pragas e doenças e estar em perfeitas condições de conservação e maturação.	R\$ 10,50			RS 10.500,00
5	1000	Kg	Abóbora Comum/Seca. Peso máximo de 2 kg. Deve apresentar características do cultivar bem definidas, estar fisiologicamente desenvolvidas, bem formadas, com coloração própria, livre de danos mecânicos, fisiológicos, pragas e doenças e estar em perfeitas condições de conservação e maturação.	R\$ 8,00			RS 8.000,00
6	1000	kg	Abóbora Comum/Seca Orgânica. Peso máximo de 2 kg. Deve apresentar características do cultivar bem definidas, estar fisiologicamente desenvolvidas, bem formadas, com coloração própria, livre de danos mecânicos, fisiológicos, pragas e doenças e estar em perfeitas condições de conservação e maturação.	R\$ 8,75			RS 8.750,00
7	1000	Kg	Abóbora paulistinha orgânica. Deve apresentar características do cultivar bem definidas, estar fisiologicamente desenvolvidas, bem formadas, com coloração própria, livre de danos mecânicos, fisiológicos, pragas e doenças, e estar em perfeitas condições de conservação e maturação.	R\$ 9,00			RS 9.000,00
8	1000	Kg	Abóbriinha Verde. Peso mínimo de 250 g. Deve apresentar características do cultivar bem definidas, estar fisiologicamente desenvolvidos, bem formados, com coloração própria, livre de danos mecânicos, fisiológicos, pragas e doenças e estar em perfeitas condições de conservação e maturação.	R\$ 9,00			RS 9.000,00
9	1000	Unid	Açêça. Fresca, tamanho e coloração uniforme, devendo ser bem desenvolvida, firme e intacta, isenta de material terroso, livre de resíduos de fertilizantes, sujidades, parasitas e larvas, sem danos físicos e mecânicos oriundos do manuseio e transporte.	R\$ 7,00			RS 7.000,00
10	1000	Unid	Açêça orgânica. Fresca, tamanho e coloração uniforme, devendo ser bem desenvolvida, firme e intacta, isenta de material terroso, livre de resíduos de fertilizantes, sujidades, parasitas e larvas, sem danos físicos e mecânicos oriundos do manuseio e transporte.	R\$ 9,00			RS 9.000,00
11	10	Kg	Açúcar mascavo. Obtido de cana-de-açúcar, de cor marrom ou dourada, isento de matéria terrosa, parasitos e detritos animais ou vegetais. A embalagem deverá conter data de fabricação, identificação do produtor, data de validade e a validade do produto não poderá ser inferior a 180 dias do recebimento. Embalagem de 1 kg.	R\$ 24,50			RS 245,00
12	1000	Unid	Agrião. Fresco, tamanho e coloração uniforme, devendo ser bem desenvolvido, firme e intacto, isento de material terroso, livre de resíduos de fertilizantes, sujidades, parasitas e larvas, sem danos físicos e mecânicos oriundos do manuseio e transporte.	R\$ 4,30			RS 4.300,00
13	1000	unid	Agrião orgânico. Fresco, tamanho e coloração uniforme, devendo ser bem desenvolvido, firme e intacto, isento de material terroso, livre de resíduos de fertilizantes, sujidades, parasitas e larvas, sem danos físicos e mecânicos oriundos do manuseio e transporte.	R\$ 5,30			RS 5.300,00
14	1000	Kg	Alpim sem Casca e Congelado. Deve apresentar características do cultivar bem definidas, estar fisiologicamente desenvolvidas, bem formadas, com coloração própria, livre de danos mecânicos, fisiológicos, pragas e doenças e estar em perfeitas condições de conservação e maturação. Embalagem de 1 kg, com informações do produtor no rótulo.	R\$ 9,50			RS 9.500,00
15	3000	Unid.	Alface. Lisa ou crespa, tipo extra. Fresca, tamanho e coloração uniforme, devendo ser bem desenvolvida, firme e intacta, isenta de material terroso, livre de resíduos de fertilizantes, sujidades, parasitas e larvas, sem danos físicos e mecânicos oriundos do manuseio e transporte.	R\$ 5,50			RS 16.500,00
16	3000	unid	Alface orgânico. Lisa ou crespa, tipo extra. Fresca, tamanho e coloração uniforme, devendo ser bem desenvolvida, firme e intacta, isenta de material terroso, livre de resíduos de fertilizantes, sujidades, parasitas e larvas, sem danos físicos e mecânicos oriundos do manuseio e transporte.	R\$ 9,00			RS 27.000,00
17	1000	Kg	Alho em Cabeça. Deve apresentar características do cultivar bem definidas, estar fisiologicamente desenvolvidos, bem formados, com coloração própria, livre de danos mecânicos, fisiológicos, pragas e doenças e estar em perfeitas condições de conservação e maturação. A granel.	R\$ 46,00			RS 46.000,00
18	1000	Unid	Alho Poró. De folhas longas, largas e verdes; talo tenro, branco e comestível. Comprimento de 40 a 60 cm, com diâmetro de 3 a 6 cm.	R\$ 5,50			RS 5.500,00
19	7000	Kg	Banana branca orgânica. Tamanho mínimo de 12 cm. Banana in natura madura ou em maturação, branca, sem machucados. Em pencas, de primeira qualidade, tamanho e coloração uniformes, com polpa firme e intacta, devendo ser bem desenvolvida, sem danos físicos e mecânicos oriundos do manuseio e transporte.	R\$ 9,50			RS 66.500,00

RECEBIDO EM

COOPERATIVA DOS
 PRODUTORES FAMILIARES E
 PESCADORES ARTESANAIS
 DA:10202167000199

Assinado de forma digital por
 COOPERATIVA DOS PRODUTORES
 FAMILIARES E PESCADORES
 ARTESANAIS DA:10202167000199
 Dados: 2023.10.30 14:19:54 -03'00'

20	7000	Kg	Banana caturra orgânica. Tamanho máximo de 18 cm. Banana in natura, em pencas. Deve apresentar características do cultivar bem definidas, estar fisiologicamente desenvolvidos, bem formados, com coloração própria, livre de danos mecânicos, fisiológicos, pragas e doenças e estar em perfeitas condições de conservação e maturação de 80 a 90%.	R\$ 8,50			RS	59.500,00
21	1000	Kg	Batata doce. Rosada, apresentando boa qualidade, compacta e firme, sem lesões de origem física e mecânica (rachaduras e cortes), tamanho uniforme, devendo ser grávida.	R\$ 6,50			RS	6.500,00
22	1000	Kg	Batata doce orgânica. Rosada, apresentando boa qualidade, compacta e firme, sem lesões de origem física e mecânica (rachaduras e cortes), tamanho uniforme, devendo ser grávida.	R\$ 9,50			RS	9.500,00
23	1000	Kg	Batata inglesa. Lavada ou escovada, classe A, maior que 42 até 70 mm, sem defeitos graves (podridão, umidade, seca, coração oco ou negro, broto), apresentação firme, inteira, desprovida de odor ou sabor estranho, sem material terroso ou sujidade, livres de substâncias tóxicas ou nocivas.	R\$ 7,50			RS	7.500,00
24	1000	Kg	Batata inglesa orgânica. Lavada ou escovada, classe A, maior que 42 até 70 mm, sem defeitos graves (podridão, umidade, seca, coração oco ou negro, broto), apresentação firme, inteira, desprovida de odor ou sabor estranho, sem material terroso ou sujidade, livres de substâncias tóxicas ou nocivas.	R\$ 10,50			RS	10.500,00
25	1000	Kg	Batata salsa/mandioquinha. De boa qualidade, sem manchas, machucaduras, brotos, bolores, etc. Com grau de maturação para consumo imediato.	R\$ 6,50			RS	6.500,00
26	1000	Kg	Batata salsa/mandioquinha orgânica. De boa qualidade, sem manchas, machucaduras, brotos, bolores, etc. Com grau de maturação para consumo imediato.	R\$ 12,90			RS	12.900,00
27	1000	Kg	Berinjela. Deve apresentar características do cultivar bem definidas, estar fisiologicamente desenvolvidas, bem formadas, com coloração própria, livre de danos mecânicos, fisiológicos, pragas e doenças e estar em perfeitas condições de conservação e maturação.	R\$ 8,50			RS	8.500,00
28	1000	Kg	Beterraba. Tamanho médio, sem folhas. Deve apresentar características do cultivar bem definidas, estar fisiologicamente desenvolvidas, bem formadas, com coloração própria, livre de danos mecânicos, fisiológicos, pragas e doenças e estar em perfeitas condições de conservação e maturação.	R\$ 7,00			RS	7.000,00
29	1000	Kg	Beterraba orgânica. Tamanho médio, sem folhas. Deve apresentar características do cultivar bem definidas, estar fisiologicamente desenvolvidas, bem formadas, com coloração própria, livre de danos mecânicos, fisiológicos, pragas e doenças e estar em perfeitas condições de conservação e maturação.	R\$ 11,50			RS	11.500,00
30	4000	Kg	Bolacha caseira sabores diversos. Fabricada com produtos naturais, de boa procedência e qualidade. Com rótulo contendo os ingredientes utilizados, dados do fabricante e data de fabricação e validade. Validade mínima de 90 dias a partir da entrega. Com rótulo de procedência e ingredientes. Doce e salgada.	R\$ 35,00			RS	140.000,00
31	2000	Kg	Bolacha caseira sabores diversos sem açúcar. Fabricada sem nenhum tipo de açúcar e adoçantes, sem corantes com produtos naturais, de boa procedência e qualidade. Com rótulo contendo os ingredientes utilizados, dados do fabricante e data de fabricação e validade. Validade mínima de 90 dias a partir da entrega. Com rótulo de procedência e ingredientes.				RS	-
32	100	Kg	Bolacha caseira sem glúten e sem leite. Fabricada com produtos naturais, de boa procedência e qualidade. Com rótulo contendo os ingredientes utilizados, dados do fabricante e data de fabricação e validade. Validade mínima de 90 dias a partir da entrega. Com rótulo de procedência e ingredientes.				RS	-
33	80	Kg	Bolacha caseira sem glúten, sem leites e em açúcar. Fabricada sem nenhum tipo de açúcar e adoçantes, sem corantes com produtos naturais, de boa procedência e qualidade. Com rótulo contendo os ingredientes utilizados, dados do fabricante e data de fabricação e validade. Validade mínima de 90 dias a partir da entrega. Com rótulo de procedência e ingredientes.				RS	-
34	1000	Maço	Brócolis. Deve apresentar características do cultivar bem definidas, estar fisiologicamente desenvolvidas, bem formadas, com coloração própria, livre de danos mecânicos, fisiológicos, pragas e doenças e estar em perfeitas condições de conservação e maturação. Tamanho médio de 20 cm de diâmetro.	R\$ 7,50			RS	7.500,00
35	1000	Maço	Brócolis orgânico. Deve apresentar características do cultivar bem definidas, estar fisiologicamente desenvolvidas, bem formadas, com coloração própria, livre de danos mecânicos, fisiológicos, pragas e doenças e estar em perfeitas condições de conservação e maturação. Tamanho médio de 20 cm de diâmetro.	R\$ 9,50			RS	9.500,00
36	1000	Kg	Cebola de Cabeça. Classe: média. Tipo especial. Deve apresentar características do cultivar bem definidas, estar fisiologicamente desenvolvidas, bem formadas, com coloração própria, livre de danos mecânicos, fisiológicos, pragas e doenças e estar em perfeitas condições de conservação e maturação.	R\$ 8,30			RS	8.300,00
37	1000	Maço	Cebola de Cabeça orgânica. Classe: média. Tipo especial. Deve apresentar características do cultivar bem definidas, estar fisiologicamente desenvolvidas, bem formadas, com coloração própria, livre de danos mecânicos, fisiológicos, pragas e doenças e estar em perfeitas condições de conservação e maturação.	R\$ 12,90			RS	12.900,00
38	1000	Maço	Cebolinha verde. Fresca, tamanho e coloração uniforme, devendo ser bem desenvolvida, firme e íntacta, isenta de material terroso, livre de resíduos de fertilizantes, sujidades, parasitas e larvas, sem danos físicos e mecânicos oriundos do manuseio e transporte.	R\$ 4,50			RS	4.500,00
39	1000	Maço	Cebolinha verde orgânica. Fresca, tamanho e coloração uniforme, devendo ser bem desenvolvida, firme e íntacta, isenta de material terroso, livre de resíduos de fertilizantes, sujidades, parasitas e larvas, sem danos físicos e mecânicos oriundos do manuseio e transporte.	R\$ 6,50			RS	6.500,00
40	1000	Kg	Cenoura. Sem folhas. Classe: médio. Deve apresentar características do cultivar bem definidas, estar fisiologicamente desenvolvidas, não lenhosa, bem formadas, limpas, com coloração própria, livre de danos mecânicos, fisiológicos, pragas e doenças e estar em perfeitas condições de conservação e maturação.	R\$ 8,00			RS	8.000,00
41	1000	Kg	Cenoura orgânica. Sem folhas. Classe: médio. Deve apresentar características do cultivar bem definidas, estar fisiologicamente desenvolvidas, não lenhosa, bem formadas, limpas, com coloração própria, livre de danos mecânicos, fisiológicos, pragas e doenças e estar em perfeitas condições de conservação e maturação.	R\$ 10,90			RS	10.900,00
42	1000	Umd.	Chicória. Fresca, tamanho e coloração uniforme, devendo ser bem desenvolvida, firme e íntacta, isenta de material terroso, livre de resíduos de fertilizantes, sujidades, parasitas e larvas, sem danos físicos e mecânicos oriundos do manuseio e transporte.	R\$ 5,00			RS	5.000,00

43	1000	Und	Chicória orgânica. Fresca, tamanho e coloração uniforme, devendo ser bem desenvolvida, firme e intacta, isenta de material terroso, livre de resíduos de fertilizantes, sujidades, parasitas e larvas, sem danos físicos e mecânicos oriundos do manuseio e transporte.	R\$ 9,50			RS	9.500,00
44	1000	Kg	Chuchu. Deve apresentar características do cultivar bem definidas, estar fisiologicamente desenvolvidos, bem formados, com coloração própria, livre de danos mecânicos, fisiológicos, pragas e doenças e estar em perfeitas condições de conservação e maturação.	R\$ 7,90			RS	7.900,00
45	1000		Chuchu orgânico. Deve apresentar características do cultivar bem definidas, estar fisiologicamente desenvolvidos, bem formados, com coloração própria, livre de danos mecânicos, fisiológicos, pragas e doenças e estar em perfeitas condições de conservação e maturação.	R\$ 10,30			RS	10.300,00
46	1000	Und	Couve Flor. Deve apresentar características do cultivar bem definidas, estar fisiologicamente desenvolvidos, bem formados, com coloração própria, livre de danos mecânicos, fisiológicos, pragas e doenças e estar em perfeitas condições de conservação e maturação. Tamanho médio de 20 cm de diâmetro.	R\$ 9,30			RS	9.300,00
47	1000	Und	Couve Flor orgânica. Deve apresentar características do cultivar bem definidas, estar fisiologicamente desenvolvidos, bem formados, com coloração própria, livre de danos mecânicos, fisiológicos, pragas e doenças e estar em perfeitas condições de conservação e maturação. Tamanho médio de 20 cm de diâmetro.	R\$ 10,80			RS	10.800,00
48	1000	Maço	Couve manteiga. Folhas frescas, tamanho e coloração uniforme, devendo ser bem desenvolvida, firme e intacta, isenta de material terroso, livre de resíduos de fertilizantes, sujidades, parasitas e larvas, sem danos físicos e mecânicos oriundos do manuseio e transporte.	R\$ 5,50			RS	5.500,00
49	1000	Maço	Couve manteiga orgânica. Folhas frescas, tamanho e coloração uniforme, devendo ser bem desenvolvida, firme e intacta, isenta de material terroso, livre de resíduos de fertilizantes, sujidades, parasitas e larvas, sem danos físicos e mecânicos oriundos do manuseio e transporte.	R\$ 7,50			RS	7.500,00
50	100	Kg	Doce de frutas. Deverá ser fabricado com matérias-primas são e limpas, isentas de matéria terrosa, parasitas, e em perfeito estado de conservação. Composição: polpa de fruta, açúcar, conservador ácido cítrico. SEM MISTURA DE FRUTAS. SEM GLÚTEN. O produto deverá ter validade não inferior a 180 dias a partir da data de entrega. Com rótulo de procedência, ingredientes e tabela nutricional.	R\$ 37,50			RS	3.750,00
51	100	Kg	Doce de frutas SEM AÇÚCAR E SEM ADOCANTES. Deverá ser fabricado com matérias-primas são e limpas, isentas de matéria terrosa, parasitas, e em perfeito estado de conservação. Composição: polpa de frutas. SEM MISTURA DE FRUTAS. SEM GLÚTEN. O produto deverá ter validade não inferior a 180 dias a partir da data de entrega. Com rótulo de procedência, ingredientes e tabela nutricional.				RS	-
52	1000	Maço	Espinafre. Folhas frescas, tamanho e coloração uniforme, devendo ser bem desenvolvida, firme e intacta, isenta de material terroso, livre de resíduos de fertilizantes, sujidades, parasitas e larvas, sem danos físicos e mecânicos oriundos do manuseio e transporte.	R\$ 5,50			RS	5.500,00
53	1000	Maço	Espinafre orgânico. Folhas frescas, tamanho e coloração uniforme, devendo ser bem desenvolvida, firme e intacta, isenta de material terroso, livre de resíduos de fertilizantes, sujidades, parasitas e larvas, sem danos físicos e mecânicos oriundos do manuseio e transporte.	R\$ 9,50			RS	9.500,00
54	2000	Kg	Farinha de mandioca. Homogênea, obtido de espécimes genuínas, de coloração característica. Embalagem de 1 Kg. Com rótulo de procedência e ingredientes.	R\$ 9,90			RS	19.800,00
55	1000	Kg	Farinha de milho - fubá fina. Produto obtido a partir de cereal limpo, são e limpo, livre de insetos, de matéria terrosa e em perfeito estado de conservação. Não poderá estar úmida, fermentada ou rançosa, com aspecto de pó fino, cor característica, cheiro próprio e sabor próprio. O produto deverá ter validade não inferior a 180 dias a partir da data de entrega. Embalagem de 1 kg. Com rótulo de procedência e ingredientes.	R\$ 8,00			RS	8.000,00
56	1000		Extrato de tomate caseiro. Fabricada sem adição de conservantes, corantes e açúcares, de boa procedência e qualidade. Com rótulo contendo os ingredientes utilizados, dados do fabricante e data de fabricação e validade. Validade mínima de 90 dias a partir da entrega. Com rótulo de procedência e ingredientes.				RS	-
57	1000	Kg	Feijão Carioca Tipo 1. Constituído de no mínimo 90% a 98% de grãos inteiros e integros, na cor característica a variedade correspondente de tamanho e formatos naturais, maduros, limpos e secos. A granel. Com rótulo de procedência e safra.				RS	-
58	1000	Kg	Feijão Preto Tipo 1. Constituído de no mínimo 90% a 98% de grãos inteiros e integros, na cor característica a variedade correspondente de tamanho e formatos naturais, maduros, limpos e secos. A granel. Com rótulo de procedência e safra.	R\$ 14,00			RS	14.000,00
59	1000		Feijão Preto orgânico Tipo 1. Constituído de no mínimo 90% a 98% de grãos inteiros e integros, na cor característica a variedade correspondente de tamanho e formatos naturais, maduros, limpos e secos. A granel. Com rótulo de procedência e safra.	R\$ 21,00			RS	21.000,00
60	1000	Kg	Feijão Vermelho Tipo 1. Constituído de no mínimo 90% a 98% de grãos inteiros e integros, na cor característica a variedade correspondente de tamanho e formatos naturais, maduros, limpos e secos. A granel. Com rótulo de procedência e safra.	R\$ 14,00			RS	14.000,00
61	1000	Kg	Goiabá vermelha. Deve apresentar características do cultivar bem definidas, estar fisiologicamente desenvolvidos, bem formados, com coloração própria, livre de danos mecânicos, fisiológicos, pragas e doenças e estar em perfeitas condições de conservação e maturação.	R\$ 9,00			RS	9.000,00
62	1000	Kg	Laranja lima ou Laranja açúcar. In natura, firme, de casca fina de cor amarelo-clara, sem manchas, sabor suave e doce e polpa suculenta.	R\$ 8,30			RS	8.300,00
63	1000		Laranja lima ou Laranja açúcar orgânica. In natura, firme, de casca fina de cor amarelo-clara, sem manchas, sabor suave e doce e polpa suculenta.	R\$ 10,00			RS	10.000,00
64	1000	Kg	Laranja pera. In natura, tipo especial. Madura, frutos de tamanho médio, no grau máximo de evolução no tamanho, aroma e sabor da espécie, uniformes, sem ferimentos ou defeitos, firmes e com brilho, de casca fina e lisa.	R\$ 7,80			RS	7.800,00
65	1000		Laranja pera orgânica. In natura, tipo especial. Madura, frutos de tamanho médio, no grau máximo de evolução no tamanho, aroma e sabor da espécie, uniformes, sem ferimentos ou defeitos, firmes e com brilho, de casca fina e lisa.	R\$ 9,80			RS	9.800,00
66	1000	Kg	Limão. Deve apresentar características do cultivar bem definidas, estar fisiologicamente desenvolvidos, bem formados, limpos, com coloração própria, casca fina, livre de danos mecânicos, fisiológicos, pragas e doenças e estar em perfeitas condições de conservação e maturação.	R\$ 9,70			RS	9.700,00
67	1000		Limão orgânico. Deve apresentar características do cultivar bem definidas, estar fisiologicamente desenvolvidos, bem formados, limpos, com coloração própria, casca fina, livre de danos mecânicos, fisiológicos, pragas e doenças e estar em perfeitas condições de conservação e maturação.	R\$ 10,50			RS	10.500,00

91	1000	Und	Repolho Verde orgânico. Tamanho médio, deve apresentar a cabeça fechada e com as folhas verdes, apresentar características do cultivar bem definidas, estar fisiologicamente desenvolvidas, bem formado, limpo, com coloração própria, com superfície praticamente lisa, livre de danos mecânicos, fisiológicos, pragas e doenças e estar em perfeitas condições de conservação e maturação.	R\$ 8,50			RS	8.500,00
92	1000	Und	Rosquinha de polvilho. Não deve conter glúten, lactose, nenhum tipo de açúcar, corante. Fabricada com produtos naturais, de boa procedência e qualidade. Com rótulo contendo os ingredientes utilizados, dados do fabricante e data de fabricação e validade. Validade mínima de 90 dias a partir da entrega. Com rótulo de procedência e ingredientes.	R\$ 0,00				0
93	1000	Maço	Rúcula. Folhas frescas, tamanho e coloração uniformes, devendo ser bem desenvolvidas, firmes e intactas, isentas de material terroso, livres de resíduos de fertilizantes, sujidades, parasitas e larvas, sem danos físicos e mecânicos oriundos do manuseio e transporte.	R\$ 5,50			RS	5.500,00
94	1000	Maço	Rúcula orgânica. Folhas frescas, tamanho e coloração uniformes, devendo ser bem desenvolvidas, firmes e intactas, isentas de material terroso, livres de resíduos de fertilizantes, sujidades, parasitas e larvas, sem danos físicos e mecânicos oriundos do manuseio e transporte.	R\$ 7,50			RS	7.500,00
95	1000	Maço	Salsinha. Folhas frescas, tamanho e coloração uniformes, devendo ser bem desenvolvidas, firmes e intactas, isentas de material terroso, livres de resíduos de fertilizantes, sujidades, parasitas e larvas, sem danos físicos e mecânicos oriundos do manuseio e transporte.	R\$ 5,50			RS	5.500,00
96	1000	Maço	Salsinha orgânica. Folhas frescas, tamanho e coloração uniformes, devendo ser bem desenvolvidas, firmes e intactas, isentas de material terroso, livres de resíduos de fertilizantes, sujidades, parasitas e larvas, sem danos físicos e mecânicos oriundos do manuseio e transporte.	R\$ 7,50			RS	7.500,00
97	2000	Garrafa	Suco de uva integral. Sem adição de açúcar, água ou corantes. Embalagem de vidro, de 1,5 l. Validade de no mínimo 90 dias após a data de entrega. Com rótulo de procedência, ingredientes e tabela nutricional.	R\$ 25,50			RS	76.500,00
98	2000	Kg	Tangerina. Deve apresentar características do cultivar bem definidas, estar fisiologicamente desenvolvidos, bem formados, com coloração própria, livre de danos mecânicos, fisiológicos, pragas e doenças e estar em perfeitas condições de conservação e maturação.	R\$ 9,30			RS	18.600,00
99	2000	Kg	Tangerina orgânica. Deve apresentar características do cultivar bem definidas, estar fisiologicamente desenvolvidos, bem formados, com coloração própria, livre de danos mecânicos, fisiológicos, pragas e doenças e estar em perfeitas condições de conservação e maturação.	R\$ 12,20			RS	24.400,00
100	40	Kg	Tomate cereja KG. Deve apresentar características do cultivo bem definidas, estar fisiologicamente desenvolvidos, bem formados, limpos, com coloração própria, livres de danos mecânicos, fisiológicos, pragas e doenças e estar em perfeitas condições de conservação e maturação de 80 %.	R\$ 21,50			RS	860,00
101	1000	Kg	Tomate longa vida (salada). Carmen ou Caqui. Classe: Médio ou grande. Deve apresentar características do cultivo bem definidas, estar fisiologicamente desenvolvidos, bem formados, limpos, com coloração própria, livres de danos mecânicos, fisiológicos, pragas e doenças e estar em perfeitas condições de conservação e maturação de 80 %.	R\$ 11,05			RS	11.050,00
102	100	Kg	Uva Niágara. Deve estar madura, ser doce e suculenta, firme e estar bem presa ao cacho, nova e de 1ª qualidade.	R\$ 17,00			RS	1.700,00
103	1000	Kg	Vagem. Tipo extra. Deve apresentar características do cultivar bem definidas, estar fisiologicamente desenvolvidas, bem formadas, com coloração própria, livre de danos mecânicos, fisiológicos, pragas e doenças e estar em perfeitas condições de conservação e maturação.	R\$ 11,90			RS	11.900,00
104	1000	Kg	Vagem orgânica. Tipo extra. Deve apresentar características do cultivar bem definidas, estar fisiologicamente desenvolvidas, bem formadas, com coloração própria, livre de danos mecânicos, fisiológicos, pragas e doenças e estar em perfeitas condições de conservação e maturação.	R\$ 14,00			RS	14.000,00
VALOR TOTAL ESTIMADO DA LICITAÇÃO							RS	1.258.741,50

Assinatura
Carimbo
Data

COOPERATIVA DOS
PRODUTORES
FAMILIARES E
PESCADORES
ARTESANAIS
DA:10202167000199

Assinado de forma digital
por COOPERATIVA DOS
PRODUTORES FAMILIARES E
PESCADORES ARTESANAIS
DA:10202167000199
Dados: 2023.10.30 14:21:27
-03'00'

DADOS DA EMPRESA
 Razão Social: COOPFRDUNA
 Endereço: ESTRADA GERAL DA PENHA, S/N
 Cidade: IMBITUBA
 CEP: 88780-000 Estado: SC
 Fone/Fax da empresa: 48 99690-8121 /48 3080-1787
 CNPJ Nº: 44.257.745/0001-06

Os preços devem ter validade de 90 dias a partir de 01.12.23

O ORÇAMENTO DEVE SER ENTREGUE CARIMBADO E ASSINADO ATÉ 15.11.23

Item	Qtde	Unid.	Especificação	Valor Unitário (R\$)	Valor Unitário (R\$)	Valor Unitário (R\$)	Média dos valores(R\$)
1	100	Kg	Abacate. Deve apresentar características do cultivar bem definidas, estar fisiologicamente desenvolvidos, bem formados, com coloração própria, livre de danos mecânicos, fisiológicos, pragas e doenças e estar em perfeitas condições de conservação e maturação de 80 a 90%. <i>Unidades de 2 kg aproximadamente.</i>	R\$ 14,00			R\$ 1.400,00
2	1000	Unid.	Abacaxi Pérola orgânico. Deve apresentar características do cultivar bem definidas, estar fisiologicamente desenvolvidos, bem formados, com coloração própria, livre de danos mecânicos, fisiológicos, pragas e doenças e estar em perfeitas condições de conservação e maturação de 80 a 90%. Unidades de 1,5 kg em média.	R\$ 10,52			R\$ 10.520,00
3	1000	Kg	Abóbora Cabotiá. Peso médio de 1,5 kg. Deve apresentar características do cultivar bem definidas, estar fisiologicamente desenvolvidas, bem formadas, com coloração própria, livre de danos mecânicos, fisiológicos, pragas e doenças e estar em perfeitas condições de conservação e maturação.	R\$ 7,50			R\$ 7.500,00
4	1000	Kg	Abóbora Cabotiá orgânica. Peso médio de 1,5 kg. Deve apresentar características do cultivar bem definidas, estar fisiologicamente desenvolvidas, bem formadas, com coloração própria, livre de danos mecânicos, fisiológicos, pragas e doenças e estar em perfeitas condições de conservação e maturação.	R\$ 11,50			R\$ 11.500,00
5	1000	Kg	Abóbora Comum/Seca. Peso máximo de 2 kg. Deve apresentar características do cultivar bem definidas, estar fisiologicamente desenvolvidas, bem formadas, com coloração própria, livre de danos mecânicos, fisiológicos, pragas e doenças e estar em perfeitas condições de conservação e maturação.	R\$ 7,50			R\$ 7.500,00
6	1000	kg	Abóbora Comum/Seca Orgânica. Peso máximo de 2 kg. Deve apresentar características do cultivar bem definidas, estar fisiologicamente desenvolvidas, bem formadas, com coloração própria, livre de danos mecânicos, fisiológicos, pragas e doenças e estar em perfeitas condições de conservação e maturação.	R\$ 9,75			R\$ 9.750,00
7	1000	Kg	Abóbora paulistinha orgânica. Deve apresentar características do cultivar bem definidas, estar fisiologicamente desenvolvidas, bem formadas, com coloração própria, livre de danos mecânicos, fisiológicos, pragas e doenças, e estar em perfeitas condições de conservação e maturação.	R\$ 10,05			R\$ 10.050,00
8	1000	Kg	Abobrinha Verde. Peso mínimo de 250 g. Deve apresentar características do cultivar bem definidas, estar fisiologicamente desenvolvidos, bem formados, com coloração própria, livre de danos mecânicos, fisiológicos, pragas e doenças e estar em perfeitas condições de conservação e maturação.	R\$ 9,30			R\$ 9.300,00
9	1000	Unid	Acelega. Fresca, tamanho e coloração uniforme, devendo ser bem desenvolvida, firme e intacta, isenta de material terroso, livre de resíduos de fertilizantes, sujidades, parasitas e larvas, sem danos físicos e mecânicos oriundos do manuseio e transporte.	R\$ 6,50			R\$ 6.500,00
10	1000	Unid	Acelega orgânica. Fresca, tamanho e coloração uniforme, devendo ser bem desenvolvida, firme e intacta, isenta de material terroso, livre de resíduos de fertilizantes, sujidades, parasitas e larvas, sem danos físicos e mecânicos oriundos do manuseio e transporte.	R\$ 8,50			R\$ 8.500,00
11	10	Kg	Açúcar mascavo. Obtido de cana-de-açúcar, de cor marrom ou dourada, isento de matéria terrosa, parasitos e detritos animais ou vegetais. A embalagem deverá conter data de fabricação, identificação do produtor, data de validade e a validade do produto não poderá ser inferior a 180 dias do recebimento. <i>Embalagem de 1 kg.</i>	R\$ 25,45			R\$ 254,50
12	1000	Unid	Agrião. Fresco, tamanho e coloração uniforme, devendo ser bem desenvolvido, firme e intacto, isento de material terroso, livre de resíduos de fertilizantes, sujidades, parasitas e larvas, sem danos físicos e mecânicos oriundos do manuseio e transporte.	R\$ 4,50			R\$ 4.500,00
13	1000	unid	Agrião orgânico. Fresco, tamanho e coloração uniforme, devendo ser bem desenvolvido, firme e intacto, isento de material terroso, livre de resíduos de fertilizantes, sujidades, parasitas e larvas, sem danos físicos e mecânicos oriundos do manuseio e transporte.	R\$ 5,50			R\$ 5.500,00
14	1000	Kg	Alpim sem Casca e Congelado. Deve apresentar características do cultivar bem definidas, estar fisiologicamente desenvolvidas, bem formadas, com coloração própria, livre de danos mecânicos, fisiológicos, pragas e doenças e estar em perfeitas condições de conservação e maturação. <i>Embalagem de 1 kg, com informações do produtor no rótulo.</i>	R\$ 10,25			R\$ 10.250,00
15	3000	Unid.	Alface. Lisa ou crespa, tipo extra. Fresca, tamanho e coloração uniforme, devendo ser bem desenvolvida, firme e intacta, isenta de material terroso, livre de resíduos de fertilizantes, sujidades, parasitas e larvas, sem danos físicos e mecânicos oriundos do manuseio e transporte.	R\$ 5,80			R\$ 17.400,00
16	3000	unid	Alface orgânico. Lisa ou crespa, tipo extra. Fresca, tamanho e coloração uniforme, devendo ser bem desenvolvida, firme e intacta, isenta de material terroso, livre de resíduos de fertilizantes, sujidades, parasitas e larvas, sem danos físicos e mecânicos oriundos do manuseio e transporte.	R\$ 9,22			R\$ 27.660,00
17	1000	Kg	Alho em Cabeça. Deve apresentar características do cultivar bem definidas, estar fisiologicamente desenvolvidos, bem formados, com coloração própria, livre de danos mecânicos, fisiológicos, pragas e doenças e estar em perfeitas condições de conservação e maturação. A granel.	R\$ 47,93			R\$ 47.930,00

RECEBIDO EM

/ /

18	1000	Unid	Alho Poró. De folhas longas, largas e verdes; talo tenro, branco e comestível. Comprimento de 40 a 60 cm, com diâmetro de 3 a 6 cm	R\$ 5,00			RS	5.000,00
19	7000	Kg	Banana branca orgânica. Tamanho mínimo de 12 cm. Banana in natura madura ou em maturação, branca, sem machucados. Em pencas, de primeira qualidade, tamanho e coloração uniformes, com polpa firme e intacta, devendo ser bem desenvolvida, sem danos físicos e mecânicos oriundos do manuseio e transporte.	R\$ 8,77			RS	61.390,00
20	7000	Kg	Banana caturra orgânica. Tamanho máximo de 18 cm. Banana in natura, em pencas. Deve apresentar características do cultivar bem definidas, estar fisiologicamente desenvolvidos, bem formados, com coloração própria, livre de danos mecânicos, fisiológicos, pragas e doenças e estar em perfeitas condições de conservação e maturação de 80 a 90%.	R\$ 8,50			RS	59.500,00
21	1000	Kg	Batata doce. Rosada, apresentando boa qualidade, compacta e firme, sem lesões de origem física e mecânica (rachaduras e cortes), tamanho uniforme, devendo ser graúda.	R\$ 7,00			RS	7.000,00
22	1000	Kg	Batata doce orgânica. Rosada, apresentando boa qualidade, compacta e firme, sem lesões de origem física e mecânica (rachaduras e cortes), tamanho uniforme, devendo ser graúda.	R\$ 9,88			RS	9.880,00
23	1000	Kg	Batata inglesa. Lavada ou escovada, classe A, maior que 42 até 70 mm, sem defeitos graves (podridão, umidade, seca, coração oco ou negro, broto), apresentação firme, inteira, desprovida de odor ou sabor estranho, sem material terroso ou sujidade, livres de substâncias tóxicas ou nocivas.	R\$ 7,75			RS	7.750,00
24	1000	Kg	Batata inglesa orgânica. Lavada ou escovada, classe A, maior que 42 até 70 mm, sem defeitos graves (podridão, umidade, seca, coração oco ou negro, broto), apresentação firme, inteira, desprovida de odor ou sabor estranho, sem material terroso ou sujidade, livres de substâncias tóxicas ou nocivas.	R\$ 11,50			RS	11.500,00
25	1000	Kg	Batata salsa/mandioquinha. De boa qualidade, sem manchas, machucaduras, brotos, bolores, etc. Com grau de maturação para consumo imediato.	R\$ 7,00			RS	7.000,00
26	1000	Kg	Batata salsa/mandioquinha orgânica. De boa qualidade, sem manchas, machucaduras, brotos, bolores, etc. Com grau de maturação para consumo imediato.	R\$ 13,05			RS	13.050,00
27	1000	Kg	Berinjela. Deve apresentar características do cultivar bem definidas, estar fisiologicamente desenvolvidas, bem formadas, com coloração própria, livre de danos mecânicos, fisiológicos, pragas e doenças e estar em perfeitas condições de conservação e maturação.	R\$ 8,75			RS	8.750,00
28	1000	Kg	Beterraba. Tamanho médio, sem folhas. Deve apresentar características do cultivar bem definidas, estar fisiologicamente desenvolvidas, bem formadas, com coloração própria, livre de danos mecânicos, fisiológicos, pragas e doenças e estar em perfeitas condições de conservação e maturação.	R\$ 7,50			RS	7.500,00
29	1000	Kg	Beterraba orgânica. Tamanho médio, sem folhas. Deve apresentar características do cultivar bem definidas, estar fisiologicamente desenvolvidas, bem formadas, com coloração própria, livre de danos mecânicos, fisiológicos, pragas e doenças e estar em perfeitas condições de conservação e maturação.	R\$ 11,71			RS	11.710,00
30	4000	Kg	Bolacha caseira sabores diversos. Fabricada com produtos naturais, de boa procedência e qualidade. Com rótulo contendo os ingredientes utilizados, dados do fabricante e data de fabricação e validade. Validade mínima de 90 dias a partir da entrega. Com rótulo de procedência e ingredientes. Doce e salgada.	R\$ 35,50			RS	142.000,00
31	2000	Kg	Bolacha caseira sabores diversos sem açúcar. Fabricada sem nenhum tipo de açúcar e adoçantes, sem corantes com produtos naturais, de boa procedência e qualidade. Com rótulo contendo os ingredientes utilizados, dados do fabricante e data de fabricação e validade. Validade mínima de 90 dias a partir da entrega. Com rótulo de procedência e ingredientes.				RS	-
32	100	Kg	Bolacha caseira sem glúten e sem leite. Fabricada com produtos naturais, de boa procedência e qualidade. Com rótulo contendo os ingredientes utilizados, dados do fabricante e data de fabricação e validade. Validade mínima de 90 dias a partir da entrega. Com rótulo de procedência e ingredientes.				RS	-
33	80	Kg	Bolacha caseira sem glúten, sem leites e em açúcar. Fabricada sem nenhum tipo de açúcar e adoçantes, sem corantes com produtos naturais, de boa procedência e qualidade. Com rótulo contendo os ingredientes utilizados, dados do fabricante e data de fabricação e validade. Validade mínima de 90 dias a partir da entrega. Com rótulo de procedência e ingredientes.				RS	-
34	1000	Maço	Brócolis. Deve apresentar características do cultivar bem definidas, estar fisiologicamente desenvolvidas, bem formadas, com coloração própria, livre de danos mecânicos, fisiológicos, pragas e doenças e estar em perfeitas condições de conservação e maturação. Tamanho médio de 20 cm de diâmetro.	R\$ 7,96			RS	7.960,00
35	1000	Maço	Brócolis orgânico. Deve apresentar características do cultivar bem definidas, estar fisiologicamente desenvolvidas, bem formadas, com coloração própria, livre de danos mecânicos, fisiológicos, pragas e doenças e estar em perfeitas condições de conservação e maturação. Tamanho médio de 20 cm de diâmetro.	R\$ 9,50			RS	9.500,00
36	1000	Kg	Cebola de Cabeça. Classe: média. Tipo especial. Deve apresentar características do cultivar bem definidas, estar fisiologicamente desenvolvidas, bem formadas, com coloração própria, livre de danos mecânicos, fisiológicos, pragas e doenças e estar em perfeitas condições de conservação e maturação.	R\$ 8,50			RS	8.500,00
37	1000	Maço	Cebola de Cabeça orgânica. Classe: média. Tipo especial. Deve apresentar características do cultivar bem definidas, estar fisiologicamente desenvolvidas, bem formadas, com coloração própria, livre de danos mecânicos, fisiológicos, pragas e doenças e estar em perfeitas condições de conservação e maturação.	R\$ 13,00			RS	13.000,00
38	1000	Maço	Cebolinha verde. Fresca, tamanho e coloração uniforme, devendo ser bem desenvolvida, firme e intacta, isenta de material terroso, livre de resíduos de fertilizantes, sujidades, parasitas e larvas, sem danos físicos e mecânicos oriundos do manuseio e transporte.	R\$ 4,50			RS	4.500,00
39	1000	Maço	Cebolinha verde orgânica. Fresca, tamanho e coloração uniforme, devendo ser bem desenvolvida, firme e intacta, isenta de material terroso, livre de resíduos de fertilizantes, sujidades, parasitas e larvas, sem danos físicos e mecânicos oriundos do manuseio e transporte.	R\$ 6,50			RS	6.500,00

40	1000	Kg	Cenoura , Sem folhas. Classe: médio. Deve apresentar características do cultivar bem definidas, estar fisiologicamente desenvolvidas, não lenhosa, bem formadas, limpas, com coloração própria, livre de danos mecânicos, fisiológicos, pragas e doenças e estar em perfeitas condições de conservação e maturação.	R\$ 8,14			RS	8.140,00
41	1000	Kg	Cenoura orgânica . Sem folhas. Classe: médio. Deve apresentar características do cultivar bem definidas, estar fisiologicamente desenvolvidas, não lenhosa, bem formadas, limpas, com coloração própria, livre de danos mecânicos, fisiológicos, pragas e doenças e estar em perfeitas condições de conservação e maturação.	R\$ 11,05			RS	11.050,00
42	1000	Unid.	Chicória . Fresca, tamanho e coloração uniforme, devendo ser bem desenvolvida, firme e intacta, isenta de material terroso, livre de resíduos de fertilizantes, sujidades, parasitas e larvas, sem danos físicos e mecânicos oriundos do manuseio e transporte.	R\$ 4,50			RS	4.500,00
43	1000	Und	Chicória orgânica . Fresca, tamanho e coloração uniforme, devendo ser bem desenvolvida, firme e intacta, isenta de material terroso, livre de resíduos de fertilizantes, sujidades, parasitas e larvas, sem danos físicos e mecânicos oriundos do manuseio e transporte.	R\$ 7,50			RS	7.500,00
44	1000	Kg	Chuchu . Deve apresentar características do cultivar bem definidas, estar fisiologicamente desenvolvidas, bem formadas, com coloração própria, livre de danos mecânicos, fisiológicos, pragas e doenças e estar em perfeitas condições de conservação e maturação.	R\$ 8,00			RS	8.000,00
45	1000		Chuchu orgânico . Deve apresentar características do cultivar bem definidas, estar fisiologicamente desenvolvidas, bem formadas, com coloração própria, livre de danos mecânicos, fisiológicos, pragas e doenças e estar em perfeitas condições de conservação e maturação.	R\$ 10,50			RS	10.500,00
46	1000	Unid.	Couve Flor . Deve apresentar características do cultivar bem definidas, estar fisiologicamente desenvolvidas, bem formadas, com coloração própria, livre de danos mecânicos, fisiológicos, pragas e doenças e estar em perfeitas condições de conservação e maturação. Tamanho médio de 20 cm de diâmetro.	R\$ 9,55			RS	9.550,00
47	1000	Und	Couve Flor orgânica . Deve apresentar características do cultivar bem definidas, estar fisiologicamente desenvolvidas, bem formadas, com coloração própria, livre de danos mecânicos, fisiológicos, pragas e doenças e estar em perfeitas condições de conservação e maturação. Tamanho médio de 20 cm de diâmetro.	R\$ 11,00			RS	11.000,00
48	1000	Maço	Couve manteiga . Folhas frescas, tamanho e coloração uniforme, devendo ser bem desenvolvida, firme e intacta, isenta de material terroso, livre de resíduos de fertilizantes, sujidades, parasitas e larvas, sem danos físicos e mecânicos oriundos do manuseio e transporte.	R\$ 4,50			RS	4.500,00
49	1000	Maço	Couve manteiga orgânica . Folhas frescas, tamanho e coloração uniforme, devendo ser bem desenvolvida, firme e intacta, isenta de material terroso, livre de resíduos de fertilizantes, sujidades, parasitas e larvas, sem danos físicos e mecânicos oriundos do manuseio e transporte.	R\$ 6,50			RS	6.500,00
50	100	Kg	Doce de frutas . Deverá ser fabricado com matérias-primas sãs e limpas, isentas de matéria terrosa, parasitas, e em perfeito estado de conservação. Composição: polpa de fruta, açúcar, conservador ácido cítrico. SEM MISTURA DE FRUTAS. SEM GLÚTEN. O produto deverá ter validade não inferior a 180 dias a partir da data de entrega. Com rótulo de procedência, ingredientes e tabela nutricional.	R\$ 38,00			RS	3.800,00
51	100	Kg	Doce de frutas SEM AÇÚCAR E SEM ADOÇANTES . Deverá ser fabricado com matérias-primas sãs e limpas, isentas de matéria terrosa, parasitas, e em perfeito estado de conservação. Composição: polpa de frutas. SEM MISTURA DE FRUTAS. SEM GLÚTEN. O produto deverá ter validade não inferior a 180 dias a partir da data de entrega. Com rótulo de procedência, ingredientes e tabela nutricional.				RS	-
52	1000	Maço	Espinafre . Folhas frescas, tamanho e coloração uniforme, devendo ser bem desenvolvida, firme e intacta, isenta de material terroso, livre de resíduos de fertilizantes, sujidades, parasitas e larvas, sem danos físicos e mecânicos oriundos do manuseio e transporte.	R\$ 4,50			RS	4.500,00
53	1000	Maço	Espinafre orgânico . Folhas frescas, tamanho e coloração uniforme, devendo ser bem desenvolvida, firme e intacta, isenta de material terroso, livre de resíduos de fertilizantes, sujidades, parasitas e larvas, sem danos físicos e mecânicos oriundos do manuseio e transporte.	R\$ 7,50			RS	7.500,00
54	2000	Kg	Farinha de mandioca . Homogênea, obtida de espécimes genuínas, de coloração característica. <i>Embalagem de 1 Kg.</i> Com rótulo de procedência e ingredientes.	R\$ 10,25			RS	20.500,00
55	1000	Kg	Farinha de milho - fubá fino . Produto obtido a partir de cereal limpo, são e limpo, livre de insetos, de matéria terrosa e em perfeito estado de conservação. Não poderá estar úmida, fermentada ou rançosa, com aspecto de pó fino, cor característica, cheiro próprio e sabor próprio. O produto deverá ter validade não inferior a 180 dias a partir da data de entrega. <i>Embalagem de 1 kg.</i> Com rótulo de procedência e ingredientes.	R\$ 8,24			RS	8.240,00
56	1000		Extrato de tomate caseiro . Fabricada sem adição de conservantes, corantes e açúcares, de boa procedência e qualidade. Com rótulo contendo os ingredientes utilizados, dados do fabricante e data de fabricação e validade. Validade mínima de 90 dias a partir da entrega. Com rótulo de procedência e ingredientes.				RS	-
57	1000	Kg	Feijão Carioca Tipo 1 Constituído de no mínimo 90 % a 98 % de grãos inteiros e integros, na cor característica e variedade correspondente de tamanho e formatos naturais, maduros, limpos e secos. A granel. Com rótulo de procedência e safra.				RS	-
58	1000	Kg	Feijão Preto Tipo 1 . Constituído de no mínimo 90 % a 98 % de grãos inteiros e integros, na cor característica e variedade correspondente de tamanho e formatos naturais, maduros, limpos e secos. A granel. Com rótulo de procedência e safra.	R\$ 14,10			RS	14.100,00
59	1000		Feijão Preto orgânico Tipo 1 . Constituído de no mínimo 90 % a 98 % de grãos inteiros e integros, na cor característica e variedade correspondente de tamanho e formatos naturais, maduros, limpos e secos. A granel. Com rótulo de procedência e safra.	R\$ 21,50			RS	21.500,00
60	1000	Kg	Feijão Vermelho Tipo 1 . Constituído de no mínimo 90% a 98% de grãos inteiros e integros, na cor característica e variedade correspondente de tamanho e formatos naturais, maduros, limpos e secos. A granel. Com rótulo de procedência e safra.	R\$ 15,00			RS	15.000,00
61	1000	Kg	Goiaba vermelha . Deve apresentar características do cultivar bem definidas, estar fisiologicamente desenvolvidas, bem formadas, com coloração própria, livre de danos mecânicos, fisiológicos, pragas e doenças e estar em perfeitas condições de conservação e maturação.	R\$ 9,20			RS	9.200,00

62	1000	Kg	Laranja lima ou Laranja açúcar. In natura, firme, de casca fina de cor amarelo-claro, sem manchas, sabor suave e doce e polpa succulenta.	RS 8,50			RS 8.500,00
63	1000		Laranja lima ou Laranja açúcar orgânica. In natura, firme, de casca fina de cor amarelo-claro, sem manchas, sabor suave e doce e polpa succulenta.	RS 10,05			RS 10.050,00
64	1000	Kg	Laranja pera. In natura, tipo especial. Madura, frutos de tamanho médio, no grau máximo de evolução no tamanho, aroma e sabor da espécie, uniformes, sem ferimentos ou defeitos, firmes e com brilho, de casca fina e lisa.	RS 8,00			RS 8.000,00
65	1000		Laranja pera orgânica. In natura, tipo especial. Madura, frutos de tamanho médio, no grau máximo de evolução no tamanho, aroma e sabor da espécie, uniformes, sem ferimentos ou defeitos, firmes e com brilho, de casca fina e lisa.	RS 10,00			RS 10.000,00
66	1000	Kg	Limão. Deve apresentar características do cultivar bem definidas, estar fisiologicamente desenvolvidos, bem formados, limpos, com coloração própria, casca fina, livre de danos mecânicos, fisiológicos, pragas e doenças e estar em perfeitas condições de conservação e maturação.	RS 10,00			RS 10.000,00
67	1000		Limão orgânico. Deve apresentar características do cultivar bem definidas, estar fisiologicamente desenvolvidos, bem formados, limpos, com coloração própria, casca fina, livre de danos mecânicos, fisiológicos, pragas e doenças e estar em perfeitas condições de conservação e maturação.	RS 11,50			RS 11.500,00
68	100	10 g.	Louro em folhas. Folhas secas: obtido de espécimes vegetais genuínos; folhas sãs, limpas e secas; de coloração verde pardacenta; com aspecto cor, cheiro e sabor próprios; isento de materiais estranhos a sua espécie; acondicionado em saco plástico transparente, atóxico. Embalagem de 10g.	RS 5,00			RS 500,00
69	1000	Kg	Maçã Fuji. De 1ª qualidade. In natura, firme, de tamanho médio e uniforme, sem ferimentos ou defeitos, tenras, sem manchas, com coloração uniforme e brilho.	RS 10,10			RS 10.100,00
70	1000	kg	Mamão Formosa. In natura, com 80 a 90% de maturação, frutos de tamanho médio, aroma e sabor da espécie, sem ferimentos ou defeitos, firmes e com brilho livre de sujidades, parasitas e larvas.	RS 11,00			RS 11.000,00
71	1000	Kg	Manga. Deve apresentar características do cultivar bem definidas, estar fisiologicamente desenvolvidos, bem formados, com coloração própria, livre de danos mecânicos, fisiológicos, pragas e doenças e estar em perfeitas condições de conservação e maturação de 80 a 90%.	RS 12,08			RS 12.080,00
72	1000	Kg	Maracujá. Deve apresentar características do cultivar bem definidas, estar fisiologicamente desenvolvidas, bem formadas, com coloração própria, livre de danos mecânicos, fisiológicos, pragas e doenças e estar em perfeitas condições de conservação e maturação.	RS 13,05			RS 13.050,00
73	500	Und	Melado de cana. Xarope do caldo de cana-de-açúcar, concentrado, purificado e livre de partículas grosseiras em suspensão. De sabor adocicado, robusto e cor escura, com uma tonalidade preta acastanhada e cheiro próprio. Com rótulo de procedência e safra. Embalagem de 500gr.	RS 22,50			RS 11.250,00
74	3000	Kg	Melancia. Deve apresentar características do cultivar bem definidas, estar fisiologicamente desenvolvidas, bem formadas, limpas, com coloração própria, livre de danos mecânicos, fisiológicos, pragas e doenças e estar em perfeitas condições de conservação e maturação.	RS 5,80			RS 17.400,00
75	1000	kg	Milho de pipoca crioulo Grupo duro: pacotes de plástico atóxico,kg.				RS -
76	3400	Unid.	Milho espiga sem palha. Apresentando grãos bem desenvolvidos e novos, macios e leitosos. Os grãos devem apresentar cor amarelada clara, brilhante e cristalina.	RS 4,20			RS 14.280,00
77	300	kg	Morango. Fruta de primeira qualidade, no tamanho e na coloração característicos da espécie (sem morangos verdes), sãs (livre de enfermidades, insetos e larvas), grau médio de amadurecimento, uniformes, sem ferimentos ou defeitos e firmes. O morango deve ser entregue em embalagens de 1 kg.	RS 33,00			RS 9.900,00
78	3000	Dr.	Ovo de galinha caipira. Limpo, pesando aproximadamente 50 gramas cada. Acomodado em bandejas de papelão. Acondicionado em embalagem limpa, seca, resistente, que garanta a integridade do produto até o momento do consumo. A embalagem deverá conter externamente os dados de identificação e procedência, data de embalagem.	RS 12,50			RS 37.500,00
79	3000	Und	Pão caseiro peso mínimo 1kg. Fabricada com produtos naturais, de boa procedência e qualidade. Com rótulo contendo os ingredientes utilizados, dados do fabricante e data de fabricação e validade. Validade mínima de 90 dias a partir da entrega. Com rótulo de procedência e ingredientes.	X			#VALOR!
80	3000	Und	Pão caseiro peso 30gr. Fabricada sem nenhum tipo de açúcar e adoçantes, sem corantes com produtos naturais, de boa procedência e qualidade. Com rótulo contendo os ingredientes utilizados, dados do fabricante e data de fabricação e validade. Validade mínima de 90 dias a partir da entrega. Com rótulo de procedência e ingredientes.	X			#VALOR!
81	1000	Und	Pão caseiro sem glúten, sem leite e nenhum tipo de açúcar e de adoçantes, sem corantes. Peso 100gr. Fabricada com produtos naturais, de boa procedência e qualidade. Com rótulo contendo os ingredientes utilizados, dados do fabricante e data de fabricação e validade. Validade mínima de 90 dias a partir da entrega. Com rótulo de procedência e ingredientes.	X			#VALOR!
82	1000	Kg	Pepino comum. Deve apresentar características do cultivar bem definidas, estar fisiologicamente desenvolvidos, bem formados, com coloração própria, livre de danos mecânicos, fisiológicos, pragas e doenças e estar em perfeitas condições de conservação e maturação.	RS 6,50			RS 6.500,00
83	1000	Kg	Pimentão verde. Deve apresentar características do cultivar bem definidas, estar fisiologicamente desenvolvidos, bem formados, com coloração própria, livre de danos mecânicos, fisiológicos, pragas e doenças e estar em perfeitas condições de conservação e maturação.	RS 12,76			RS 12.760,00
84	1000	Kg	Pimentão verde orgânico. Deve apresentar características do cultivar bem definidas, estar fisiologicamente desenvolvidos, bem formados, com coloração própria, livre de danos mecânicos, fisiológicos, pragas e doenças e estar em perfeitas condições de conservação e maturação.	RS 16,00			RS 16.000,00
85	1,000	Kg	Polpa de fruta congelada. Suco de fruta congelado, 100% natural, não fermentado, não alcoólico, validade mínima de 30 dias a partir da data de entrega do produto. Com rótulo de procedência e ingredientes. Embalagem de 100 g a 1 kg.	RS 36,75			RS 36,75

Nome : Daniel rocinski

CPF:109.352.849-40

Endereço: nova Trento, estrada geral valsugana, S\N

Telefone: (48)98809-5517

Data do orçamento:19\10\2023

Os preços tem validade de 90 dias a partir de 01.12.23

<u>item</u>	<u>qtde</u>	<u>und</u>	<u>especificação</u>	<u>Valor unit</u>	<u>Total</u>
10	10	kg	Açúcar mascavo. Obtido de cana-de-açúcar, de cor marrom ou dourada, isento de matéria terrosa, parasitos e detritos animais ou vegetais. A embalagem deverá conter data de fabricação, identificação do produtor, data de validade e a validade do produto não poderá ser inferior a 180 dias do recebimento. Embalagem de 1 kg.	<u>R\$29,00</u>	<u>R\$290,00</u>
63	500	und	Melado de cana. Xarope do caldo de cana-de-açúcar, concentrado, purificado e livre de partículas grosseiras em suspensão. De sabor agridoce, robusto e cor escura, com uma tonalidade preta acastanhada e cheiro próprio. Com rótulo de procedência e safra. Embalagem de 500gr.	<u>R\$19,00</u>	<u>R\$9.500,00</u>

Daniel Rocinski

assinatura

RECEBIDO EM

11



Daniele

ontem às 13:19



08

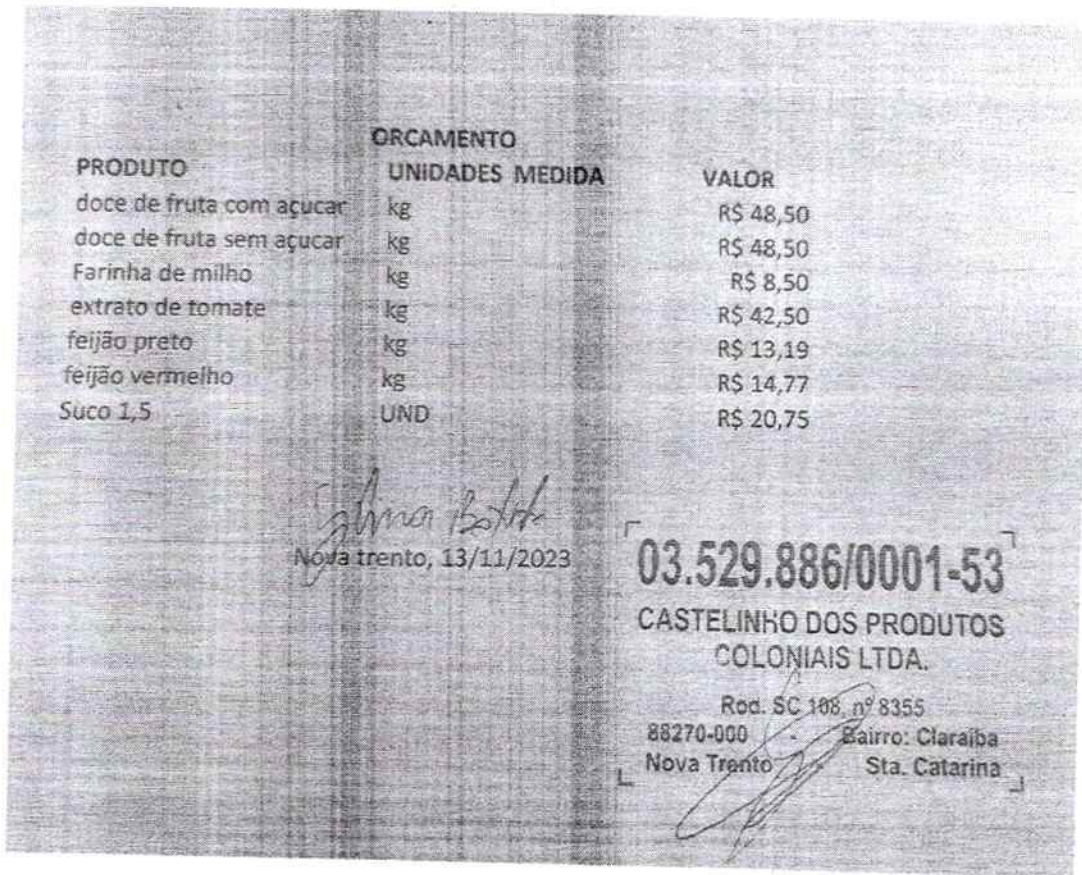

RECEBIDO EM

____/____/____

NOME DA EMPRESA: GENÉSIO BERNARDO BATTISTI

CNPJ/CPF: 095.872.849-68

ENDEREÇO: RUA GERAL PITANGA – BAIXO PITANGA

CEP: 88270-000

DATA DO ORÇAMENTO: 13/11/2023

FONE: (48) 9 8814 0520

ORÇAMENTO:

ITEM	ESPECIFICAÇÃO	UND	QUANT	PREÇO UNITÁRIO	PREÇO TOTAL
1	Bolacha salgada	KG	1	R\$ 37,00	R\$ 37,00
2	Bolacha caseira	KG	1	R\$ 37,00	R\$ 37,00
3	Bolacha caseira sem açúcar	KG	1	R\$ 35,00	R\$ 35,00
4	Pão caseiro tamanho normal	KG	1	R\$ 30,00	R\$ 30,00
5	Pão caseiro pequeno	KG	1	R\$ 30,00	R\$ 30,00
6	Rosquinha de polvilho	KG	1	R\$ 30,00	R\$ 30,00
7	Bolacha caseira sem glúten e sem lactose	KG	1	R\$ 40,00	R\$ 40,00
	TOTAL			R\$ 239,00	R\$ 239,00

Genesio Bernardo Battisti
CARIMBO E ASSINATURA

RECEBIDO EM

1 / 1

NOME DA EMPRESA: GENÉSIO BERNARDO BATTISTI

CNPJ/CPF: 095.872.849-68

ENDEREÇO: RUA GERAL PITANGA – BAIXO PITANGA

CEP: 88270-000

DATA DO ORÇAMENTO: 13/11/2023

FONE: (48) 9 8814 0520

ORÇAMENTO:

ITEM	ESPECIFICAÇÃO	UND	QUANT	PREÇO UNITÁRIO	PREÇO TOTAL
1	Doce de frutas	KG	1	R\$ 48,50	R\$ 48,50
2	Doce de Frutas sem açúcar	KG	1	R\$ 48,50	R\$ 48,50
3	Farinha de Milho	KG	1	R\$ 8,50	R\$ 8,50
4	Extrato de Tomate Caseiro	KG	1	R\$ 42,50	R\$ 42,50
	TOTAL			R\$ 148,00	R\$ 148,00

Genesio Bernardo Battisti
CARIMBO E ASSINATURA

OK

NOME DO PRODUTOR/EMPRESA: PAULO GILBERTO BEPLER

CNPJ/CPF: 061.733.669-59

ENDEREÇO: ESTRADA GERAL TERCEIRA LINHA, S/N, ANGELINA/ SC

TELEFONE: 48 984426565

DATA DO ORÇAMENTO: 25/10/2023

ORÇAMENTO COM VALIDADE DE 90 DIAS A PARTIR DE 01/12/2023

Item	QTDE	UNID.	ESPECIFICAÇÃO	VALOR UNITARIO (R\$)	VALOR TOTAL (R\$)
13	3000	Unid.	Alface. Lisa ou crespa, tipo extra. Fresca, tamanho e coloração uniforme, devendo ser bem desenvolvida, firme e intacta, isenta de material terroso, livre de resíduos de fertilizantes, sujidades, parasitas e larvas, sem danos físicos e mecânicos oriundos do manuseio e transporte.	4,00	12.000,00
67	300	kg	Morango. Fruta de primeira qualidade, no tamanho e na coloração característicos da espécie (sem morangos verdes), sãs (livre de enfermidades, insetos e larvas), grau médio de amadurecimento, uniformes, sem ferimentos ou defeitos e firmes. O morango deve ser entregue em embalagens de 1 kg.	35,00	10.500,00
74	1000	kg	Polpa de fruta congelada. Suco de fruta congelado, 100% natural, não fermentado, não alcoólico, validade mínima de 30 dias a partir da data de entrega do produto. Com rotulo de procedência e ingredientes. Embalagem de 100 g a 1 kg.	35,00	35.000,00

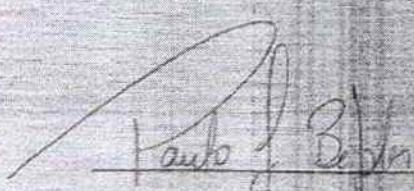

PAULO GILBERTO BEPLER

PRODUTOR RURAL

CPF 061.733.669-59

RECEBIDO EM

____/____/____

NOME DO PRODUTOR/EMPRESA: JONATA GUERINI

CNPJ/CPF: 008.066.450-40

ENDEREÇO: RUA SANTO INACIO, 54 APTO 2 BAIRRO CENTRO – NOVA TRENTO/SC

TELEFONE: 48 991579406

DATA DO ORÇAMENTO: 25/10/2023

ORÇAMENTO COM VALIDADE DE 90 DIAS A PARTIR DE 01/12/2023

Item	QTDE	UNID.	ESPECIFICAÇÃO	VALOR UNITARIO (R\$)	VALOR TOTAL (R\$)
13	3000	Unid.	Alface. Lisa ou crespa, tipo extra. Fresca, tamanho e coloração uniforme, devendo ser bem desenvolvida, firme e intacta, isenta de material terroso, livre de resíduos de fertilizantes, sujidades, parasitas e larvas, sem danos físicos e mecânicos oriundos do manuseio e transporte.	7,50	22.500,00
67	300	kg	Morango. Fruta de primeira qualidade, no tamanho e na coloração característicos da espécie (sem morangos verdes), sãs (livre de enfermidades, insetos e larvas), grau médio de amadurecimento, uniformes, sem ferimentos ou defeitos e firmes. O morango deve ser entregue em embalagens de 1 kg.	35,00	10.500,00
74	1000	kg	Polpa de fruta congelada. Suco de fruta congelado, 100% natural, não fermentado, não alcoólico, validade mínima de 30 dias a partir da data de entrega do produto. Com rótulo de procedência e ingredientes. Embalagem de 100 g a 1 kg.	35,00	35.000,00



JONATA GUERINI

PRODUTOR RURAL

CPF 008.066.450-40

RECEBIDO EM

____/____/____

NOME DO PRODUTOR/EMPRESA: RENARA DE QUADROS

CNPJ/CPF: 011.696.061-21

ENDEREÇO: RUA TERESÓPOLIS, ÁGUAS MORNAS/ SC

TELEFONE: 48 991588300

DATA DO ORÇAMENTO: 25/10/2023

ORÇAMENTO COM VALIDADE DE 90 DIAS A PARTIR DE 01/12/2023

Item	QTDE	UNID.	ESPECIFICAÇÃO	VALOR UNITARIO (R\$)	VALOR TOTAL (R\$)
13	3000	Unid.	Alface. Lisa ou crespa, tipo extra. Fresca, tamanho e coloração uniforme, devendo ser bem desenvolvida, firme e intacta, isenta de material terroso, livre de resíduos de fertilizantes, sujidades, parasitas e larvas, sem danos físicos e mecânicos oriundos do manuseio e transporte.	6,00	18.000,00
67	300	kg	Morango. Fruta de primeira qualidade, no tamanho e na coloração característicos da espécie (sem morangos verdes), sãs (livre de enfermidades, insetos e larvas), grau médio de amadurecimento, uniformes, sem ferimentos ou defeitos e firmes. O morango deve ser entregue em embalagens de 1 kg.	35,00	10.500,00
74	1000	kg	Polpa de fruta congelada. Suco de fruta congelado, 100% natural, não fermentado, não alcoólico, validade mínima de 30 dias a partir da data de entrega do produto. Com rótulo de procedência e ingredientes. Embalagem de 100 g a 1 kg.	35,00	35.000,00



RENARA DE QUADROS

PRODUTOR RURAL

CPF 011.696.061-21

RECEBIDO EM

____/____/____

NOME DA EMPRESA/PRODUTOR: MOACIR BATISTI

ENDEREÇO: ESTRADA GERAL BOA ESPERANÇA (MAJOR GERCINO)

CNPJ/CPF: 50967487900

TELEFONE: 48 999651043

Produtos	Unidade	Preço médio	Quant. Total Anual	Valor Total
Abóbora Cabotia (orgânico)	Kg	11,10		R\$ -
Abóbora Paulista (orgânico)	Kg	11,51		
Alface crespa (orgânico)	Unidade	6,86		R\$ -
Alface Roxa (orgânico)	Unidade	6,86		R\$ -
Acelga (orgânico)	Unidade	7,60		R\$ -
Agrião (orgânico)	Maço	4,10		R\$ -
Alho Poró (orgânico)	Unidade	4,50		R\$ -
Banana branca (orgânica)	Kg	8,10		R\$ -
Banana caturra (orgânica)	Kg	7,96		R\$ -
Batata doce (orgânico)	Kg	7,80		R\$ -
Batata salsa (orgânico)	Kg	12,85		R\$ -
Batata Inglesa (orgânico)	Kg	11,80		R\$ -
Beterraba (orgânico)	Kg	11,60		R\$ -
Brócolis (orgânico)	Unidade	8,40		R\$ -
Cebola de cabeça (orgânico)	Kg	12,96		R\$ -
Cebolinha verde (orgânico)	Maço	3,83		R\$ -
Cenoura (orgânico)	Kg	11,30		R\$ -
Chuchu (orgânico)	Kg	10,30		R\$ -
Couve-flor (orgânico)	Unidade	8,40		R\$ -
Couve Folha (orgânico)	Maço	4,10		R\$ -
Espinafre (orgânico)	Maço	4,30		R\$ -
Laranja Açúcar (orgânico)	Kg	10,20		R\$ -
Limão Cravo (orgânico)	Kg	8,30		R\$ -
Pimentão Verde (orgânico)	Kg	13,00		R\$ -
Repolho verde (orgânico)	Unidade	7,80		R\$ -
Repolho Roxo (orgânico)	Unidade	8,30		R\$ -
Rúcula (orgânico)	Maço	4,20		R\$ -
Salsinha (orgânico)	Maço	4,20		R\$ -

RECEBIDO EM

1 / 1

Tangerina (orgânico)	Kg	9,20	R\$	-
Vagem (orgânico)	Kg	14,30	R\$	-
				-

DATA: 22/10/23

ASSINATURA: 



NOME DA EMPRESA/PRODUTOR: AMAURI ELOI BATISTI

ENDEREÇO: ESTRADA GERAL BOA ESPERANÇA (MAJOR GERCINO)

CNPJ/CPF: 02637831979

TELEFONE: 48 988162900

Produtos	Unidade	Preço médio	Quant. Total Anual	Valor Total
Abóbora Cabotia (orgânico)	Kg	11,10		R\$ -
Abóbora Paulista (orgânico)	Kg	11,51		
Alface crespa (orgânico)	Unidade	6,86		R\$ -
Alface Roxa (orgânico)	Unidade	6,86		R\$ -
Acelga (orgânico)	Unidade	7,60		R\$ -
Agrião (orgânico)	Maço	4,10		R\$ -
Alho Poró (orgânico)	Unidade	4,50		R\$ -
Banana branca (orgânica)	Kg	8,10		R\$ -
Banana caturra (orgânica)	Kg	7,96		R\$ -
Batata doce (orgânico)	Kg	7,80		R\$ -
Batata salsa (orgânico)	Kg	12,85		R\$ -
Batata Inglesa (orgânico)	Kg	11,80		R\$ -
Beterraba (orgânico)	Kg	11,60		R\$ -
Brócolis (orgânico)	Unidade	8,40		R\$ -
Cebola de cabeça (orgânico)	Kg	12,96		R\$ -
Cebolinha verde (orgânico)	Maço	3,83		R\$ -
Cenoura (orgânico)	Kg	11,30		R\$ -
Chuchu (orgânico)	Kg	10,30		R\$ -
Couve-flor (orgânico)	Unidade	8,40		R\$ -
Couve Folha (orgânico)	Maço	4,10		R\$ -
Espinafre (orgânico)	Maço	4,30		R\$ -
Laranja Açúcar (orgânico)	Kg	10,20		R\$ -
Limão Cravo (orgânico)	Kg	8,30		R\$ -
Pimentão Verde (orgânico)	Kg	13,00		R\$ -
Repolho verde (orgânico)	Unidade	7,80		R\$ -
Repolho Roxo (orgânico)	Unidade	8,30		R\$ -
Rúcula (orgânico)	Maço	4,20		R\$ -
Salsinha (orgânico)	Maço	4,20		R\$ -

RECEBIDO EM

angerina (orgânico)	Kg	9,20	R\$	-
vagem (orgânico)	Kg	14,30	R\$	-
				-

DATA: 22/10/23

ASSINATURA: *Amami & Iri Batista*

Nome do produtor: Edervan Soares

CNPJ: 06.352.962/0001-10

CPF: 063529629202801190857

Endereço: Estrada Geral Oliveira Nº s/n

Atenas - Minas

Cidade: Taladas - MG CEP: 88200-000

ORÇAMENTO

ITEM	QUANT	UNID.	Valor Orçado	Valor Total	ESPECIFICAÇÃO
14	1.000	KG	10,92	10.920,00	Aipim sem Casca e Congelado. Deve apresentar características do cultivar bem definidas, estar fisiologicamente desenvolvidas, bem formadas, com coloração própria, livre de danos mecânicos, fisiológicos, pragas e doenças e estar em perfeitas condições de conservação e maturação. Embalagem de 1 kg, com informações do produtor no rótulo.
85	1000	KG	34,02	34.020,00	Polpa de fruta congelada. Suco de fruta congelado, 100% natural, não fermentado, não alcoólico, validade mínima de 30 dias a partir da data de entrega do produto. Com rótulo de procedência e ingredientes. Embalagem de 100 g a 1 kg.
77	300	KG	36,49	10.947,00	Morango. Fruta de primeira qualidade, no tamanho e na coloração característicos da espécie (sem morangos verdes), sãs (livre de enfermidades, insetos e larvas), grau médio de amadurecimento, uniformes, sem ferimentos ou defeitos e firmes. O morango deve ser entregue em embalagens de 1 kg.
TOTAL ORÇAMENTO: R\$ 55.887,00					

Edervan Soares

Edervan Soares - CPF 063529629202801190857

RECEBIDO EM

Nº do produtor Aidomir Soares

CPF- 522 917 589 34

DAF- 50W0522917589342801190847

Fazenda: Estrada Geral Oliveira Nº s/n

Bairro: Oliveira

Cidade: Tijucas UF: SC CEP: 88200-000

ORÇAMENTO

ITEM	QUANT	UNID.	Valor Orçado	Valor Total	ESPECIFICAÇÃO
14	1.000	KG	11,09	11.090,00	Aipim sem Casca e Congelado. Deve apresentar características do cultivar bem definidas, estar fisiologicamente desenvolvidas, bem formadas, com coloração própria, livre de danos mecânicos, fisiológicos, pragas e doenças e estar em perfeitas condições de conservação e maturação. Embalagem de 1 kg, com informações do produtor no rótulo.
85	1000	KG	34,66	34.660,00	Polpa de fruta congelada. Suco de fruta congelado, 100% natural, não fermentado, não alcoólico, validade mínima de 30 dias a partir da data de entrega do produto. Com rótulo de procedência e ingredientes. Embalagem de 100 g a 1 kg.
77	300	KG	36,09	10.827,00	Morango. Fruta de primeira qualidade, no tamanho e na coloração característicos da espécie (sem morangos verdes), sãs (livre de enfermidades, insetos e larvas), grau médio de amadurecimento, uniformes, sem ferimentos ou defeitos e firmes. O morango deve ser entregue em embalagens de 1 kg.
TOTAL ORÇAMENTO: R\$ 56.577,00					

Tijucas 14/11/2023

Aidomir Soares

Aidomir Soares - CPF 522 917 589 34

RECEBIDO EM

Nome da empresa: Imaes Superer Com. e L. Arm. 1707
 CNPJ: 04001687/0001-16
 Endereço: Av. Colúmbia - 169 - Jd. Iguatema - São Paulo - SP - 05000-000
 Telefone: 48-32650199
 Data do orçamento: _____

Os preços devem ter validade de 90 dias a partir de 01.12.23

O ORÇAMENTO DEVE SER ENTREGUE ATÉ 15.11.23 carimbado e assinado

Item	Qtidade	Unid.	Especificação	Meida de preços	Valor Total
LOTE 01					
1	500	Unid.	<p>Achocolatado instantâneo. Fonte de 7 vitaminas, enriquecido com Ferro e Zinco. Deverá ser obtido de matérias primas sãs e limpas isentas de matérias terrosas, de parasitas, detritos animais, cascas de sementes de cacau e outros detritos vegetais. Aspecto: pó homogêneo, cor próprio do tipo, cheiro característico e sabor doce, próprio. Com unidade máxima de 3 %. O produto deverá ter validade não inferior a 120 dias a partir da data de entrega.</p> <p>Embalagem de 700 g.</p>	<p>Ver compra</p> <p>16,50</p> <p>R\$ 0,00</p>	R\$ 0,00

RECEBIDO EM

1 / 1

2	2000 kg	<p>Açúcar refinado. Obtido de cana-de-açúcar, livre de fermentação, isento de matéria terrosa, parasitos e detritos animais ou vegetais. A embalagem deverá conter data de fabricação, data de validade e número do lote de fabricação. A validade do produto não poderá ser inferior a 180 dias do recebimento.</p> <p>Embalagem de 1 kg.</p>		<p><i>Salva</i></p>	<p><i>5,93</i></p>	<p>R\$ 0,00</p>	<p>R\$ 0,00</p>
3	3000	<p>Arroz branco polido. Contendo no mínimo de 90 % de grãos inteiros com no máximo de 14 % de umidade. Rendimento após o cozimento de no mínimo 2,5 vezes a mais do peso antes da cocção, devendo também apresentar coloração branca ou creme, grãos inteiros e soltos após cozimento. O produto deverá ter validade não inferior a 180 dias após a data de entrega.</p> <p>Embalagem de 1 kg</p>		<p><i>João Roberto</i></p>	<p><i>6,95</i></p>	<p>R\$ 0,00</p>	<p>R\$ 0,00</p>
4	6000 kg	<p>Arroz parborilizado. Contendo no mínimo de 90 % de grãos inteiros com no máximo de 14 % de umidade. Rendimento após o cozimento de no mínimo 2,5 vezes a mais do peso antes da cocção, devendo também apresentar coloração branca ou amarelada, grãos inteiros e soltos após cozimento. O produto deverá ter validade não inferior a 180 dias após a data de entrega.</p> <p>Embalagem de 1 kg</p>		<p><i>João Roberto</i></p>	<p><i>6,95</i></p>	<p>R\$ 0,00</p>	<p>R\$ 0,00</p>

8	1000		Doce de frutas SEM AÇÚCAR Deverá ser fabricado com matérias primas sãs e limpas, isenta de matéria terrosa, parasitas, e em perfeito estado de conservação. Composição: somente elaborado com frutas, SEM ADIÇÃO: DE AÇÚCAR, DE ADOÇANTES, DE CONSERVANTES, DE ESPESSANTES. Pote de 250gr									
9	100	Kg.	Farinha de arroz branco. Homogêneo, de coloração, cheiro e sabor característico. O produto deverá ter validade não inferior a 120 dias a partir da data de entrega. Embalagem de 1 kg									
10	100	kg	Farinha de arroz integral. Homogêneo, de coloração, cheiro e sabor característico. O produto deverá ter validade não inferior a 120 dias a partir da data de entrega. Embalagem de 1 kg									
11	500	kg	Farinha de mandioca. Homogênea, obtido de espécimes genuínas, de coloração característica. Embalagem de 1 Kg. Com rótulo de procedência e ingredientes.									

Duraflex

950

R\$ 0,00

R\$ 0,00

Marroy

980

R\$ 0,00

R\$ 0,00

Doormp

1200

R\$ 0,00

R\$ 0,00





Doormp





1050

R\$ 0,00

R\$ 0,00

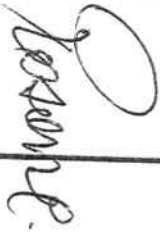
15	100	Unid.	<p>Farinha de trigo sem Glúten. Mistura de farinhas SEM GLÚTEN para bolos, cremes, empanados e outras receitas. Composta por uma mistura de farinha de arroz, fécula de batata e fécula de mandioca, é um produto rico em fibras, sem glúten e sem lactose, além de não conter corantes, conservantes e gorduras trans. Embalagem de 500 g.</p>					15,00	R\$ 0,00	R\$ 0,00
16	1000	Kg	<p>Feijão preto. Tipo 1. Constituído de no mínimo 90% a 98% de grãos inteiros e íntegros, na cor característica a variedade correspondente de tamanho e formatos naturais, maduros, limpos e secos. Embalagem de 1 kg</p>					9,90	R\$ 0,00	R\$ 0,00
17	1000		<p>Feijão vermelho. Tipo 1. Constituído de no mínimo 90% a 98% de grãos inteiros e íntegros, na cor característica a variedade correspondente de tamanho e formatos naturais, maduros, limpos e secos. Embalagem de 1 kg</p>					13,00	R\$ 0,00	R\$ 0,00
18	500	Unid.	<p>Fermento biológico seco, instantâneo. Produto formado de substâncias biológicas que por influência do calor e/ou umidade produz desprendimento gasoso capaz de expandir massas elaboradas com farinhas, amidos ou féculas, aumentando-lhes o volume e a porosidade. Embalagem 100 g.</p>					10,00	R\$ 0,00	R\$ 0,00

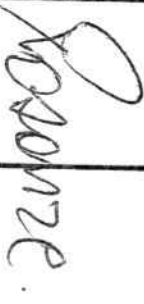
26	5000	Unid	<p>Macarrão Ave-maria. Submetido a processo de secagem, acondicionado em saco transparente de polietileno. A embalagem deverá conter externamente os dados de identificação, procedência, informações nutricionais, número do lote, data de fabricação, data de validade, condições de armazenagem e qualidade do produto. Deverão ser fabricados a partir de matérias primas sãs e limpas isentas de matérias terrosas, parasitos e larvas. Não pode estar fermentado ou rançoso. Na embalagem não poderá haver mistura de outros tipos de macarrão. Rendimento mínimo após o cozimento de 2 vezes a mais do peso antes da cocção. O produto deverá apresentar validade mínima de 6 meses a partir da data de entrega. Embalagem de 500g</p>					R\$ 0,00	R\$ 0,00

27	5000	Unid.	<p>Macarrão conchinha. Submetido a processo de secagem, acondicionado em saco transparente de polietileno. A embalagem deverá conter externamente os dados de identificação, procedência, informações nutricionais, número do lote, data de fabricação, data de validade, condições de armazenagem e qualidade do produto. Deverão ser fabricados a partir de matérias primas sãs e limpas isentas de matérias terrosas, parasitos e larvas. Não pode estar fermentado ou rançoso. Na embalagem não poderá haver mistura de outros tipos de macarrão. Rendimento mínimo após o cozimento de 2 vezes a mais do peso antes da cocção. O produto deverá apresentar validade mínima de 6 meses a partir da data de entrega. Embalagem de 500g</p>					R\$ 0,00	R\$ 0,00
28	100		<p>Macarrão 100% integral semola. Formulado com farinha de trigo integral, fibra de trigo, farinha de aveia, farinha de arroz, farinha de cevada e farinha de soja. Fabricado com matérias primas sãs, limpas e de boa qualidade. Livre de matéria terrosa, parasitas, larvas e detritos animais e vegetais. Embalagem: saco plástico, atóxico, pesando 500 g. Validade mínima de 06 (seis) meses a contar da data da entrega do produto.</p>					R\$ 0,00	R\$ 0,00

			<p>Macarrão parafuso, sêmola com Vitamina A. Submetido a processo de secagem, acondicionado em saco transparente de polietileno. A embalagem deverá conter externamente os dados de identificação, procedência, informações nutricionais, número do lote, data de fabricação, data de validade, condições de armazenagem e qualidade do produto. Deverão ser fabricados a partir de matérias primas sãs e limpas isentas de matérias terrosas, parasitos e larvas. Não pode estar fermentado ou rançoso. Na embalagem não poderá haver mistura de outros tipos de macarrão. Rendimento mínimo após o cozimento de 2 vezes a mais do peso antes da cocção. O produto deverá apresentar validade mínima de 6 meses a partir da data de entrega. Embal. de 500 g.</p>					R\$ 0,00	R\$ 0,00
29	5000	Unid.						R\$ 0,00	R\$ 0,00
30	1000	Unid.	<p>Milho de pipoca. Grupo duro, classe amarelo, tipo 1. Embalagem: pacotes de plástico atóxico, contendo 500 g do produto.</p>					R\$ 0,00	R\$ 0,00
31	1000	Unid.	<p>Milho de pipoca crioulo Grupo duro: pacotes de plástico atóxico,kg.</p>					R\$ 0,00	R\$ 0,00

32	1000	Unid.	Óleo Refinado de Soja. Que sofreu processo tecnológico adequado de refino após a extração e degomagem, como neutralização, clarificação, desodorização, frígorificação ou não. Preparado a partir de grãos de soja são e limpos, sem conservantes, livre de matéria terrosa, de parasitas e de detritos animais e vegetais. Embalagem PET de 0,9 litros.																	
33	500	Unid.	Queijo parmesão ralado. Elaborado com matérias primas selecionadas. O produto deverá ter validade não inferior a 90 dias a partir da data de entrega. Embalagem a vácuo de 100g.																	
34	500	Kg	Sal Refinado Iodado. Com granulação uniforme e com cristais brancos, com no mínimo de 98,5 % de cloreto de sódio e com dosagem de sais de iodo de no mínimo 10 mg e máximo de 15 mg de iodo por quilo de acordo com a legislação federal específica. Embalagem de 1 Kg.																	
35	1000	PCTE	Sagu de mandioca. Rótulo com identificação do produto, ingredientes, valor nutricional, peso, fabricante, data de fabricação, validade. Validade mínima de 90 dias a contar da data da entrega. Embalagem de 500g.																	
36	200	PCTE	Uva passa BRANCA. Sem semente, sem açúcar com identificação, sem aditivos com identificação. Embalagem de 1kg																	

Adofo

Parmesão

2kg

Jureia

9,50

13,00

3,00

9,50

35,00

R\$ 0,00

R\$ 0,00

R\$ 0,00

R\$ 0,00

R\$ 0,00

R\$ 0,00

R\$ 0,00

R\$ 0,00

R\$ 0,00

R\$ 0,00

37	200	PCTE	Uva passa ESCURO. Sem semente, sem açúcar com identificação, sem aditivos com identificação. Embalagem de 1kg				3500	R\$ 0,00	R\$ 0,00
38	500	Unid.	Vinagre de Alcool. Originado exclusivamente de álcool etílico potável de origem agrícola. Acondicionado em frasco plástico resistente. Embalagem de 0,9 litro.	Alémimig			295	R\$ 0,00	R\$ 0,00
TOTAL LOTE 01									
R\$ 0,00									
LOTE 02									
39	4000	Kg	Carne Bovina de 1ª/patinho, moída. Resfriada Aspecto próprio, não amolecida e nem pegajosa, cor própria sem manchas esverdeadas, cheiro e sabor próprio, com ausência de sujidades, parasitos e larvas. Devendo conter no máximo 10 % de gordura. Deve ser isenta de cartilagens e de ossos e conter no máximo de 3 % de aponeuroses. Com Certificado de Inspeção Estadual ou Federal. Embalagem com cerca de 1 kg.	Roménf.			4900	R\$ 0,00	R\$ 0,00
40	4000	Kg	Carne suína congelada - Pernil sem osso. Sem pele. Aspecto próprio, não amolecida e nem pegajosa, cor própria, sem manchas esverdeadas, cheiro e sabor próprio, com ausência de sujidades, parasitos e larvas. Com rótulo registrado no DIPOA.	Fincaurf			2500	R\$ 0,00	R\$ 0,00

41	4000	Kg	<p>Cubos de carne Bovina de 1^o sem osso - Patinho. Carne picada em forma de cubos finas e pequenas. Resfriada. Aspecto próprio, não amolecida e nem pegajosa, cor própria sem manchas esverdeadas, cheiro e sabor próprio, com ausência de sujidades, parasitos e larvas. Devendo conter no máximo 10 % de gordura. Deve ser isenta de cartilagens e de ossos e conter no máximo de 3 % de aponeuroses. Com Certificado de Inspeção Estadual ou Federal. Embalagem com cerca de 1 kg.</p>	<i>Fornier</i>		<i>4900</i>	R\$ 0,00	R\$ 0,00
42	4000	Kg	<p>Cortes de Frango Congelados – Sassami de frango. Com adição de água de no máximo 6 %. Aspecto próprio, não amolecida e nem pegajosa, cor própria, sem manchas esverdeadas, cheiro e sabor próprio, com ausência de sujidades, parasitos e larvas. Com rótulo registrado no DIPOA. Embalagem com cerca de 1 kg.</p>	<i>Macedo</i>		<i>2200</i>	R\$ 0,00	R\$ 0,00
43	4000	Kg	<p>Cortes de Frango Congelados - Coxa e Sobrecoxa SEM OSSO. Com adição de água de no máximo 6 %. Aspecto próprio, não amolecida e nem pegajosa, cor própria, sem manchas esverdeadas, cheiro e sabor próprio, com ausência de sujidades, parasitos e larvas. Com rótulo registrado no DIPOA. Embalagem com cerca de 1 kg.</p>	<i>Morgano</i>		<i>1950</i>	R\$ 0,00	R\$ 0,00

TOTAL LOTE 02

LOTE 03

R\$ 0,00

48	1000	L	<p>logurte natural integral. Sem adição de açúcar. O produto deve ser composto somente de leite pasteurizado integral e ou leite reconstituído integral e fermento lácteo, sendo usado matérias primas selecionadas e inspecionadas. O produto deverá ter validade não inferior a 45 dias a partir da data de entrega. Embalagem plástica de 1 litro.</p>						R\$ 0,00	R\$ 0,00
49	500	Unid	<p>logurte natural Integral ZERO LACTOSE. O produto deve ser composto de leite pasteurizado integral e/ou leite reconstituído integral, leite em pó desnatado, enzima lactase e fermentos lácteos sendo usado matérias primas selecionadas e inspecionadas. Sem sabor, sem glúten. O produto deverá ter validade não inferior a 45 dias a partir da data de entrega. Embalagem plástica de 170 g.</p>						R\$ 0,00	R\$ 0,00
50	1000	Unid.	<p>Manteiga extra sem sal. Creme de leite pasteurizado, livre de gordura trans. SEM SÓDIO E SEM GLÚTEN. O produto deverá ter validade inferior a 180 dias a partir da entrega. Embalagem com 200g</p>						R\$ 0,00	R\$ 0,00

			<p>Pão de aipim. Não pode ser feito com mistura pronta. Não conter glúten. Sem gordura hidrogenada. Fatiado. Não possuir farinha de trigo em seus ingredientes. Deve ser fabricado com matérias primas de primeira qualidade, isentos de matéria terrosa, parasitos e em perfeito estado de conservação. Será rejeitado o pão queimado ou mal cozido. Em média com 20 fatias, embalado em saco plástico transparente, contendo informações dos ingredientes, nome e endereço do fabricante, data de fabricação e prazo de validade.</p> <p>Embalagem de 400g a 500g.</p> <p><i>450g</i></p>				<p><i>Farinha</i></p> <p><i>2600</i></p>	<p>R\$ 0,00</p>	<p>R\$ 0,00</p>
61	7000	Unid.	<p>Pão de cachorro quente. Não pode ser feito com mistura pronta. Sem gordura hidrogenada. Características: Pão de 50g cada, novo, macio, tamanho uniforme e boa apresentação. Embalagem: intacta, acondicionada em saco de polietileno transparente, contendo até 5 unidades por pacote, com rotulagem. Fabricação: de 1 dia.</p>			<p><i>No Frisch</i></p> <p><i>2700</i></p>	<p>R\$ 0,00</p>	<p>R\$ 0,00</p>	<p>R\$ 0,00</p>
62	2000	Unid.	<p>Pão de cachorro quente. Não pode ser feito com mistura pronta. Características: Pão de 30g cada, novo, macio, tamanho uniforme e boa apresentação. Embalagem: intacta, acondicionada em saco de polietileno transparente, contendo até 5 unidades por pacote, com rotulagem. Fabricação: de 1 dia.</p>			<p><i>No Frisch</i></p> <p><i>2500</i></p>	<p>R\$ 0,00</p>	<p>R\$ 0,00</p>	<p>R\$ 0,00</p>

63	4000	Unid.	<p>Pão de sanduíche. Fatiado. Não pode ser feito com mistura pronta. Sem gordura hidrogenada. Deve ser fabricado com matérias primas de primeira qualidade, isentos de matéria terrosa, parasitos e em perfeito estado de conservação. Será rejeitado o pão queimado ou mal cozido. Em média com 20 fatias, embalado em saco plástico transparente, contendo informações dos ingredientes, nome e endereço do fabricante, data de fabricação e prazo de validade. Embalagem de 500g 400g.</p>	10 Fritada			R\$ 0,00	R\$ 0,00
64	2000	Unid.	<p>Pão de sanduíche sem glúten e sem lactose. Fatiado. Sem gordura hidrogenada. Não pode ser feito com mistura pronta. Deve ser fabricado com matérias primas de primeira qualidade, isentos de matéria terrosa, parasitos e em perfeito estado de conservação. Será rejeitado o pão queimado ou mal cozido. Em média com 20 fatias, embalado em saco plástico transparente, contendo informações dos ingredientes, nome e endereço do fabricante, data de fabricação e prazo de validade. Embalagem de 300g 300g.</p>	Misturado			R\$ 0,00	R\$ 0,00
65	10000	Unid.	<p>Pão doce (massinha). Não pode ser feito com mistura pronta. Com cobertura de creme e farofa. Unidades de no mínimo 80 gramas. Elaborado com matérias primas de 1ª qualidade. Deve ser embalado em saco plástico transparente e lacrado para entrega. Deve ser assado no dia da entrega.</p>	Bred King			R\$ 0,00	R\$ 0,00

X

66	200	Unid.	<p>Pão integral 100% integral. Fatiado. Sem gordura hidrogenada. Feito com farinha de trigo integral, conter fibras. Deve ser fabricado com matérias primas de primeira qualidade, isentos de matéria terrosa, parasitos e em perfeito estado de conservação. Será rejeitado o pão queimado ou mal cozido. Em média com 20 fatias, embalado em saco plástico transparente, contendo informações dos ingredientes, nome e endereço do fabricante, data de fabricação e prazo de validade. Embalagem de 500 g.</p> <p>500 400</p>	M. B. B. B.	M. B. B. B.	M. B. B. B.	M. B. B. B.	R\$ 0,00	R\$ 0,00
67	50	Unid.	<p>Pão integral 100% integral S/ GLÚTEN. Fatiado. Sem gordura hidrogenada. Feito com farinha de trigo integral S/ GLÚTEN, conter fibras. Deve ser fabricado com matérias primas de primeira qualidade, isentos de matéria terrosa, parasitos e em perfeito estado de conservação. Será rejeitado o pão queimado ou mal cozido. Em média com 20 fatias, embalado em saco plástico transparente, contendo informações dos ingredientes, nome e endereço do fabricante, data de fabricação e prazo de validade. Embalagem de 500 g.</p> <p>500 400</p>	M. B. B. B.	M. B. B. B.	M. B. B. B.	M. B. B. B.	R\$ 0,00	R\$ 0,00

68	200	kg	Pão francês. Farinha de trigo, sal, fermento, sem gordura hidrogenada. Unidades de no mínimo 50 gramas. Elaborado com matérias primas de 1ª qualidade. Deve ser embalado em saco plástico transparente e lacrado para entrega. Deve ser assado no dia da entrega. Não deve conter leite.	<i>Ernesto Fery</i>					R\$ 0,00	R\$ 0,00
TOTAL LOTE 04										
LOTE 05										
69	300	Unid	Aveia em Flocos Finos. Homogêneo, de coloração, cheiro e sabor característico. O produto deverá ter validade não inferior a 120 dias a partir da data de entrega. Embalagem de 200 <i>170 g</i> .	<i>Duques</i>					R\$ 0,00	R\$ 0,00
70	100	PCTE	Biscoito/Rosquinha de polvilho, sem glúten. Deverá ser fabricado a partir de matérias primas sãs e limpas, isentas de matérias terrosas, parasitos e em perfeito estado de conservação. Serão rejeitados biscoitos mal cozidos, queimados e de caracteres organolépticos anormais, não podendo apresentar excesso de dureza e nem se apresentar quebradiço. O produto deverá ter validade não inferior a 180 dias a partir da data de entrega. Composto de polvilho, leite em pó, ovo, sal, gordura. Embalagem de 90 g	<i>Demian</i>					R\$ 0,00	R\$ 0,00

71	100	PCTE	<p>Biscoito de Arroz Integral. Deverá ser fabricada com arroz integral, sem glúten, sem açúcar e sem lactose. Possuindo nutrientes, com menor nível de processamento e sem aditivos e sem substâncias artificiais. Produtos deverá ter validade não inferior a 180 dias. Embalagens fecha fácil de 150 g.</p>	<i>conf.</i>			<i>11,00</i>	R\$ 0,00	R\$ 0,00
72	1500	Unid.	<p>Bolacha salgada água e sal. Quantidade de fibras acima de 1 g por porção e máximo de 200 mg de sódio por porção. Deverá ser fabricado a partir de matérias primas sãs e limpas, isentas de matérias terrosas, parasitos e em perfeito estado de conservação. Serão rejeitados biscoitos mal cozidos, queimados e de caracteres organolépticos anormais, não podendo apresentar excesso de dureza e nem se apresentar quebradiço. O produto deverá ter validade não inferior a 180 dias a partir da data de entrega. Embalagem de 400 g</p>	<i>Empacotado</i>			<i>8,80</i>	R\$ 0,00	R\$ 0,00
73	1500	Unid.	<p>Bolacha salgada de gergelim. Deverá ser fabricado a partir de matérias primas sãs e limpas, isentas de matérias terrosas, parasitos e em perfeito estado de conservação. Serão rejeitados biscoitos mal cozidos, queimados e de caracteres organolépticos anormais, não podendo apresentar excesso de dureza e nem se apresentar quebradiço. O produto deverá ter validade não inferior a 180 dias a partir da data de entrega. Embalagem de 400 g</p>	<i>Empacotado</i>			<i>9,50</i>	R\$ 0,00	R\$ 0,00

74	200	Unid.	Farinha de aveia. Homogêneo, de coloração, cheiro e sabor característico. O produto deverá ter validade não inferior a 120 dias a partir da data de entrega. Embalagem de 200 120 g.																		
75	100	Unid.	Farinha de trigo sem glúten. Mistura de farinhas SEM GLÚTEN para bolos, cremes, empanados e outras receitas. Composta por uma mistura de farinha de arroz, fécula de batata e fécula de mandioca, é um produto rico em fibras, sem glúten e sem lactose, além de não conter corantes, conservantes e gorduras trans. Embalagem de 500 g.																		
76	100		Farinha de trigo integral Sem Glúten. Mistura de farinhas SEM GLÚTEN para bolos, cremes, empanados e outras receitas. Composta por uma mistura de farinha de arroz, fécula de batata e fécula de mandioca, é um produto rico em fibras, sem glúten e sem lactose, além de não conter corantes, conservantes e gorduras trans. Embalagem de 500 g.																		
77	100	Unid.	Fécula de batata. Composta por amido das batatas, apresenta-se como um pó branco e inodora. Embalagem de 200g.																		
78	200	Unid.	Sementes de Chia. Embalagem de 200 a 250g. Validade não inferior a 120 dias do ato da entrega.																		

Dejanele

590

R\$ 0,00

R\$ 0,00

Farinha

1800

R\$ 0,00

R\$ 0,00

Farinha

1800

R\$ 0,00

R\$ 0,00

JK.

2200

R\$ 0,00

R\$ 0,00

Farinha

1900

R\$ 0,00

R\$ 0,00

79	3000		Macarrão Ave Maria de arroz. Massa de arroz pura, sem conservantes, corantes, açúcar e/ou glúten. Sem mistura de outros tipos de macarrão. Embalagem 200gr.						
80	100		Macarrão parafuso de arroz. Massa de arroz pura, sem conservantes, corantes, açúcar e/ou glúten. Sem mistura de outros tipos de macarrão. Embalagem de 500gr.	Infomei			680		
81	100	PCTE	Macarrão 100% integral semola S/ GLÚTEN. Formulado com farinha de trigo integral, fibra de trigo, farinha de aveia, farinha de arroz, farinha de cevada e farinha de soja. Fabricado com matérias primas sãs, limpas e de boa qualidade. Livre de matéria terrosa, parasitas, larvas e detritos animais e vegetais. Embalagem: saco plástico, atóxico, pesando 500 g. Validade mínima de 06 (seis) meses a contar da data da entrega do produto.					R\$ 0,00	R\$ 0,00

82	100	PCTE	<p>Macarrão parafuso, semola, sem glúten, de arroz. Submetido a processo de secagem, acondicionado em saco transparente de polietileno. A embalagem deverá conter externamente os dados de identificação, procedência, informações nutricionais, número do lote, data de fabricação, data de validade, condições de armazenagem e qualidade do produto. Deverão ser fabricados a partir de matérias primas sãs e limpas isentas de matérias terrosas, parasitos e larvas. Não pode estar fermentado ou rançoso. Na embalagem não poderá haver mistura de outros tipos de macarrão. Rendimento mínimo após o cozimento de 2 vezes a mais do peso antes da cocção. O produto deverá apresentar validade mínima de 6 meses a partir da data de entrega. Embalagem de 500 g</p>					R\$ 0,00	R\$ 0,00
83	500	Unid.	<p>Polvilho azedo. Produto obtido a partir de raízes limpas, livre de insetos, de matéria terrosa e em perfeito estado de conservação. Não poderá estar úmida, fermentada ou rançosa. Com aspecto de pó fino, cor branca, cheiro e sabor próprio. O produto deverá ter validade não inferior a 120 dias a partir da data de entrega. Embalagem 500 g</p>					R\$ 0,00	R\$ 0,00

			<p>Amido de milho. Produto amiláceo extraído do milho, fabricado a partir de matérias primas sãs e limpas isentas de matérias terrosas e parasitos, não podendo estar úmidos, fermentados ou rançosos. Sob a forma de pó, deverão produzir ligeira crepitação quando comprimido entre os dedos. Unidade máxima 14%p/p, acidez 2,5%p/p, mínimo de amido 84%p/p e resíduo mineral fixo 0,2%p/p. A embalagem deverá conter externamente os dados de identificação e procedência, informação nutricional, número do lote, data de validade, quantidade do produto. O produto deverá apresentar validade mínima de 06 (seis) meses a partir da data de entrega na unidade requisitante. Embalagem de 500 g.</p>	<p><i>Meifen</i></p>			<p><i>950</i></p>	<p>R\$ 0,00</p>	<p>R\$ 0,00</p>
<p>88</p>	<p>300</p>	<p>Pcte</p>	<p>Cacau em pó 100%. Não alcalino, sem aditivos químicos, sem adição de açúcar, livre de aromas artificiais, livre de gordura trans, sem glúten e sem lactose. Com cor, sabor e odor característico. Embalagem adequada com dados de identificação e informações nutricionais e validade mínima de 06 meses a partir da entrega. Não poderá conter aditivos de outros ingredientes, aditivos ou coadjuvantes de tecnologia. Não poderá conter glúten. Embalagem de 500gr.</p>	<p><i>O.V.Ton</i></p>			<p><i>2100</i></p>	<p>R\$ 0,00</p>	<p>R\$ 0,00</p>

X

2008/1

89	100	Unid.	Canela em pau. Casca de Canela. Sem misturas. Embalagem 15 g.		me	250g	3,60	R\$ 0,00	R\$ 0,00
90	300	Unid.	Canela em pó. 100% canela, sem açúcar e sem misturas. Pó fino, homogêneo, obtido da casca de espécimes vegetais genuínas, pardo-amarelada ou marrom claro com aspectos e cheiro aromático de sabor próprio. Deverá obedecer a legislação de alimentos vigentes, observando as boas práticas. O produto deverá ter validade não inferior a 120 dias a partir da data de entrega. Não poderá conter aditivos de outros ingredientes, aditivos ou coadjuvantes de tecnologia. Não poderá conter glúten. Embalagem de 25g		me	250g	5,80	R\$ 0,00	R\$ 0,00
91	2000	Unid.	Coco ralado. Polpa de coco parcialmente desengordurada, desidratada. Não contém glúten. Sem adição de açúcar. Embalagem de 100 g.		me	2000g	8,90	R\$ 0,00	R\$ 0,00

98	200		Páprica picante. Deve apresentar aspecto do pó fino, de coloração avermelhada, com sabor e odor característicos. Deve ser isento de umidade, sujidade e corpos estranhos. Não poderá conter adição de sal, pimenta, glutamato e outros aditivos coadjuvantes de tecnologia. Não pode conter glúten. Embalagem de 100g.						R\$ 0,00	R\$ 0,00
99	200	Unid.	Pimenta do reino preta em pó. Com características próprias do produto; sem matérias estranhas nocivas à saúde humana. Embalagem 30 g.						R\$ 0,00	R\$ 0,00
TOTAL LOTE 06										

LOTE 07

100	2000	Unid.	Abacaxi Pérola. Deve apresentar características do cultivar bem definidas, estar fisiologicamente desenvolvidos, bem formados, com coloração própria, livre de danos mecânicos, fisiológicos, pragas e doenças e estar em perfeitas condições de conservação e maturação de 80 a 90%. Unidades de 1,5 kg em média.						R\$ 0,00	R\$ 0,00
101	1000	Kg	Abóbora Comum/Seca. Deve apresentar características do cultivar bem definidas, estar fisiologicamente desenvolvidas, bem formadas, com coloração própria, livre de danos mecânicos, fisiológicos, pragas e doenças e estar em perfeitas condições de conservação e maturação.						R\$ 0,00	R\$ 0,00

102	1000	Kg	Abobrinha Verde. Deve apresentar características do cultivar bem definidas, estar fisiologicamente desenvolvidos, bem formados, com coloração própria, livre de danos mecânicos, fisiológicos, pragas e doenças e estar em perfeitas condições de conservação e maturação.					6,90	R\$ 0,00	R\$ 0,00
103	200	Kg	Alho em Cabeça. Deve apresentar características do cultivar bem definidas, estar fisiologicamente desenvolvidos, bem formados, com coloração própria, livre de danos mecânicos, fisiológicos, pragas e doenças e estar em perfeitas condições de conservação e maturação. A granel.					3,200	R\$ 0,00	R\$ 0,00
104	4000	Kg	Banana Branca. Banana in natura madura ou em maturação, branca, sem machucados. Em pencas, de primeira qualidade, tamanho e coloração uniformes, com polpa firme e intacta, devendo ser bem desenvolvida, sem danos físicos e mecânicos oriundos do manuseio e transporte.					5,95	R\$ 0,00	R\$ 0,00
105	4000	Kg	Banana Caturra. Banana in natura, em pencas. Deve apresentar características do cultivar bem definidas, estar fisiologicamente desenvolvidos, bem formados, com coloração própria, livre de danos mecânicos, fisiológicos, pragas e doenças e estar em perfeitas condições de conservação e maturação de 80 a 90%.					5,95	R\$ 0,00	R\$ 0,00

106	2000	Kg	Batata doce. Lavada ou escovada, classe A, sem defeitos graves, apresentação firme, inteira, desprovida de odor ou sabor estranho, sem material terroso ou sujidade, livres de substâncias tóxicas ou nocivas.				5,90	R\$ 0,00	R\$ 0,00
107	2000	Kg	Batata Inglesa. Lavada ou escovada, classe A, maior que 42 até 70 mm, sem defeitos graves (podridão, umidade, seca, coração oco ou negro, broto), apresentação firme, inteira, desprovida de odor ou sabor estranho, sem material terroso ou sujidade, livres de substâncias tóxicas ou nocivas.				5,90	R\$ 0,00	R\$ 0,00
108	2000	Kg	Berinjela. Tipo comum, boa qualidade, tamanho e coloração uniforme, firme e intacta, com coloração roxa escura, textura e consistência de vegetal fresco; casca lisa e brilhante, sem nós ou manchas claras, sem lesões de origem física, sem rachaduras, sem perfurações, sem cortes.				6,50	R\$ 0,00	R\$ 0,00
109	2000	Kg.	Beterraba. Tamanho médio, sem folhas. Deve apresentar características do cultivar bem definidas, estar fisiologicamente desenvolvida, bem formadas, com coloração própria, livre de danos mecânicos, fisiológicos, pragas e doenças e estar em perfeitas condições de conservação e maturação.				4,90	R\$ 0,00	R\$ 0,00

110	2000	Maço	Brócolis de Cabeça. Firme e com granulação fina, de cor verde escura, de primeira. Tamanho médio de 20 cm de diâmetro.					7,50	R\$ 0,00	R\$ 0,00
111	2000	Kg	Cebola de Cabeça Branca. Classe: média. Tipo especial. Deve apresentar características do cultivar bem definidas, estar fisiologicamente desenvolvidas, bem formadas, com coloração própria, livre de danos mecânicos, fisiológicos, pragas e doenças e estar em perfeitas condições de conservação e maturação.					6,50	R\$ 0,00	R\$ 0,00
112	2000	Kg	Cenoura. Sem folhas. Classe: médio. Deve apresentar características do cultivar bem definidas, estar fisiologicamente desenvolvidas, não lenhosa, bem formadas, limpas, com coloração própria, livre de danos mecânicos, fisiológicos, pragas e doenças e estar em perfeitas condições de conservação e maturação.					5,90	R\$ 0,00	R\$ 0,00
113	2000	Kg.	Chuchu. Deve apresentar características do cultivar bem definidas, estar fisiologicamente desenvolvidas, bem formadas, com coloração própria, livre de danos mecânicos, fisiológicos, pragas e doenças e estar em perfeitas condições de conservação e maturação.					5,50	R\$ 0,00	R\$ 0,00

114	2000	Unid.	Couve Flor. Deve apresentar características do cultivar bem definidas, estar fisiologicamente desenvolvidas, bem formadas, com coloração própria, livre de danos mecânicos, fisiológicos, pragas e doenças e estar em perfeitas condições de conservação e maturação. Tamanho médio de 20 cm de diâmetro.					8,90	R\$ 0,00	R\$ 0,00
115	2000		Goiaba vermelha. Fresca; de primeira; com aspecto cor, cheiro e sbaor próprio; com polpa firme e iintacta; tamanho e coloraçãouniformes; devendo ser bem desenvolvida e madura; isenta de enfermidades,material terroso e umidade externa anormal.					9,50	R\$ 0,00	R\$ 0,00
116	50	Kg	Gengibre a granel. Raiz fresca. Deve apresentar características do cultivar bem definidas, estar fisiologicamente desenvolvidas, bem formadas, com coloração própria, livre de danos mecânicos, fisiológicos, pragas e doenças e estar em perfeitas condições de conservação e maturação.					15,00	R\$ 0,00	R\$ 0,00
117	5000	Kg	Laranja Lima. Madura, firme, de casca fina de cor amarelo-clara, sem manchas, sabor suave e doce e polpa suculenta.					5,50	R\$ 0,00	R\$ 0,00

118	2000	Kg	Laranja Pera. Grupo I, tipo especial. Madura, frutos de tamanho médio, no grau máximo de evolução no tamanho, aroma e sabor da espécie, uniformes, sem ferimentos ou defeitos, firmes e com brilho, de casca fina e lisa.					4,50	R\$ 0,00	R\$ 0,00
119	500	Kg	Limão Taiti. Deve apresentar características do cultivar bem definidas, estar fisiologicamente desenvolvidos, bem formados, limpos, com coloração própria, casca fina, livre de danos mecânicos, fisiológicos, pragas e doenças e estar em perfeitas condições de conservação e maturação.					8,50	R\$ 0,00	R\$ 0,00
120	4000	Kg	Maçã Fuji. In natura, firme, de tamanho uniforme, sem ferimentos ou defeitos, tenras, sem manchas, com coloração uniforme e brilho.					1,10	R\$ 0,00	R\$ 0,00
121	2000	Kg	Mamão Formosa. In natura, com 80 a 90% de maturação, frutos de tamanho médio, aroma e sabor da espécie, sem ferimentos ou defeitos, firmes e com brilho livre de sujidades, parasitas e larvas.					10,50	R\$ 0,00	R\$ 0,00
122	2000	Kg	Manga. Deve apresentar características do cultivar bem definidas, estar fisiologicamente desenvolvidos, bem formados, com coloração própria, livre de danos mecânicos, fisiológicos, pragas e doenças e estar em perfeitas condições de conservação e maturação de 80 a 90%.					7,80	R\$ 0,00	R\$ 0,00

123	3000	Kg	Melancia. Deve apresentar características do cultivar bem definidas, estar fisiologicamente desenvolvida, bem formadas, limpas, com coloração própria, livre de danos mecânicos, fisiológicos, pragas e doenças e estar em perfeitas condições de conservação e maturação.					3,90	R\$ 0,00	R\$ 0,00
124	2000	Kg	Melão. In natura, com 90% de maturação, frutos de tamanho médio, aroma e sabor da espécie, sem ferimentos ou defeitos, firmes e com brilho livre de sujidades, parasitas e larvas.					5,50	R\$ 0,00	R\$ 0,00
125	5000	Dz	Ovos de Galinha Frescos – Tipo A – Vermelho, limpo, pesando aproximadamente 55 gramas cada. Acomodado em bandejas de papelão com 12 unidades. Acondicionado em embalagem limpa, seca, não violada, resistente, que garanta a integridade do produto até o momento do consumo. A embalagem deverá conter externamente os dados de identificação e procedência, número de lote, data de embalagem, data de validade, condições de armazenamento, qualidade e do produto, número do registro no ministério da agricultura/SIF/DIPOA.					11,00	R\$ 0,00	R\$ 0,00

126	2000	Kg.	Pepino Comum. Deve apresentar características do cultivar bem definidas, estar fisiologicamente desenvolvido, bem formados, com coloração própria, livre de danos mecânicos, fisiológicos, pragas e doenças e estar em perfeitas condições de conservação e maturação.					530	R\$ 0,00	R\$ 0,00
127	2000		Pêra. Deve apresentar características do cultivar bem definidas, estar fisiologicamente desenvolvido, bem formados, com coloração própria, livre de danos mecânicos, fisiológicos, pragas e doenças e estar em perfeitas condições de conservação e maturação de 80 a 90%.					1400	R\$ 0,00	R\$ 0,00
128	2000	Kg	Pimentão Verde. Deve apresentar características do cultivar bem definidas, estar fisiologicamente desenvolvido, bem formados, com coloração própria, livre de danos mecânicos, fisiológicos, pragas e doenças e estar em perfeitas condições de conservação e maturação.					1350	R\$ 0,00	R\$ 0,00
129	1000	Kg	Pinhão. Devem ter a casca lisa, íntegra e de cor castanha. Sua polpa deve ser dura quando cru.					1100	R\$ 0,00	R\$ 0,00

130	4000	kg	Pokan. Deve apresentar características do cultivar bem definidas, estar fisiologicamente desenvolvidos, bem formados, com coloração própria, livre de danos mecânicos, fisiológicos, pragas e doenças e estar em perfeitas condições de conservação e maturação.					5,90	R\$ 0,00	R\$ 0,00
131	2000	Unid.	Repolho verde. Tamanho médio, deve apresentar a cabeça fechada e com as folhas verdes, apresentar características do cultivar bem definidas, estar fisiologicamente desenvolvidas, bem formado, limpo, com coloração própria, com superfície praticamente lisa, livre de danos mecânicos, fisiológicos, pragas e doenças e estar em perfeitas condições de conservação e maturação.					6,90	R\$ 0,00	R\$ 0,00
132	5000	Kg	Tangerina comum. Deve apresentar características do cultivar bem definidas, estar fisiologicamente desenvolvidos, bem formados, com coloração própria, livre de danos mecânicos, fisiológicos, pragas e doenças e estar em perfeitas condições de conservação e maturação.					6,50	R\$ 0,00	R\$ 0,00

133	1000	Kg	Tomate cereja. Classe: Médio ou grande. Deve apresentar características do cultivo bem definidas, estar fisiologicamente desenvolvidos, bem formados, limpos, com coloração própria, livres de danos mecânicos, fisiológicos, pragas e doenças e estar em perfeitas condições de conservação e maturação de 80 %.					600	R\$ 0,00	R\$ 0,00
134	5000	Kg.	Tomate Longa Vida. Classe: pequeno. Deve apresentar características do cultivo bem definidas, estar fisiologicamente desenvolvidos, bem formados, limpos, com coloração própria, livres de danos mecânicos, fisiológicos, pragas e doenças e estar em perfeitas condições de conservação e maturação de 80 %.					950	R\$ 0,00	R\$ 0,00
135	5000	Kg.	Vagem. Deve apresentar características do cultivar bem definidas, estar fisiologicamente desenvolvidas, bem formadas, com coloração própria, livre de danos mecânicos, fisiológicos, pragas e doenças e estar em perfeitas condições de conservação e maturação.					1300	R\$ 0,00	R\$ 0,00
TOTAL LOTE 07										R\$ 0,00
LOTE 08										

136	500		Fórmula infantil para lactentes à base de proteína isolada de soja COMPOSIÇÃO Fórmula infantil para lactentes de 06 a 12 meses, à base de proteína isolada de soja com ferro para lactentes, enriquecida com L-metionina, como fonte de carboidratos 100% maltodextrina, DHA e ARA acrescida de vitaminas, minerais e outros oligoelementos. EMBALAGEM: Latas de 400g. Rotulagem: Deve atender a legislação vigente							
137	500		Fórmula infantil em pó de seguimento para lactentes de 6 a 12 meses. Com proteína do soro o leite e caseína, gordura vegetal e lactea, lactose, Prebiótico, vitaminas e sais minerais, lata 400g.							
			TOTAL LOTE 08						R\$ 0,00	
			TOTAL DA LICITAÇÃO						R\$ 0,00	

Imãos Pfyger Com de
 Gen Alim Ltda EPP
 (48) 3266-7142
 Rua Vander Colloni 109
 Tajubá II 82870-000

Gen Alim

Carimbo

Data