

Pref. Mun. de Nova Trento  
346  
F. 10

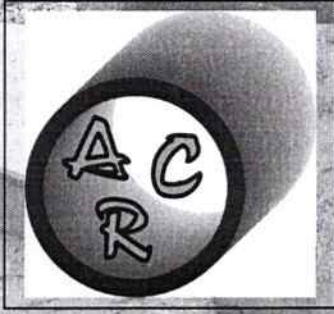

# C R ARTEFATOS DE CIMENTO LTDA

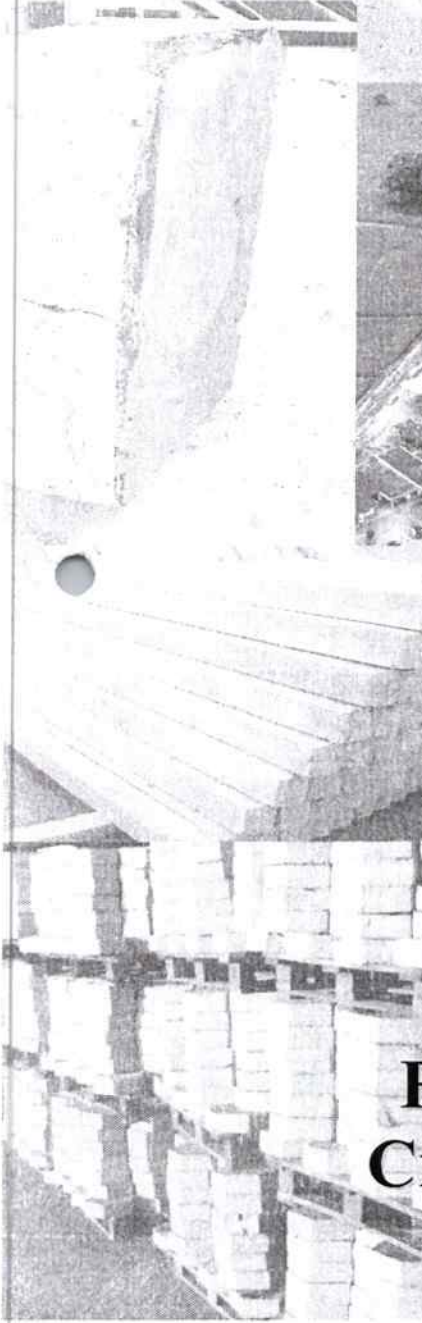
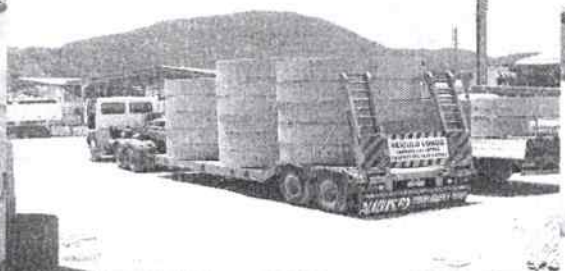
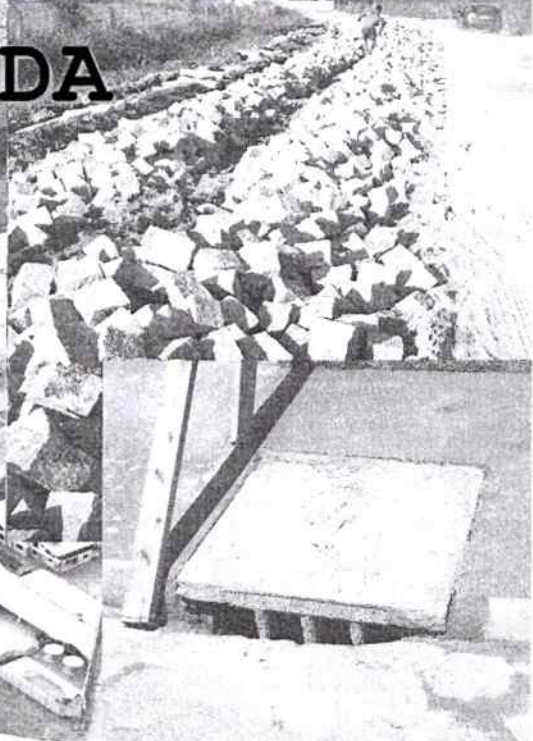

**FONE: (47) 3346-5513**  
**Cr.artefatos@gmail.com**







CR ARTEFATOS DE CIMENTO LTDA.

CNPJ: 01.650.178/0001.40



## PROPOSTA COMERCIAL

TP 002/2023

**Empresa:** C R Artefatos de Cimento Ltda. - **CNPJ:** 01.650.178/0001-40 **I.E.:** 253.402.450  
**Endereço:** Rua Mônica Gisele Elísio, 101 – Cidade Nova – Itajaí – SC. - **Telefone:** (47) 3346-5005  
**Dados Bancários:** Banco do Brasil (001) – Agência 305-0 – C/C 22754-4

A presente proposta tem como objeto a **PRESTAÇÃO DE SERVIÇOS PARA EXECUÇÃO DE PAVIMENTAÇÃO E DRENAGEM PLUVIAL DA RUA CECILIA FLORIANI VENERI - ETAPA 1, BAIRRO TRINTA RÉIS NO MUNICÍPIO DE NOVA TRENTO/SC**, através do sistema de registro de preços, atendendo as necessidades do deste município conforme planilha.

Declaramos que todos os produtos cotados atendem a todas as especificações do Edital supracitado.

Como também declaramos que concordamos com todas as exigências do edital.

Declaramos que no preço cotado já estão incluídas eventuais vantagens e/ou abatimentos, impostos, taxas e encargos sociais, obrigações trabalhistas, previdenciárias, fiscais e comerciais, assim como despesas com transportes e deslocamentos e outras quaisquer que incidam sobre a contratação.

**VALIDADE DA PROPOSTA COMERCIAL:** até 60 (sessenta) dias a contar da entrega dos envelopes.

**CONDIÇÕES DE PAGAMENTO:** O pagamento far-se-á mensalmente, por etapa efetivamente executada, mediante a apresentação da nota fiscal, de acordo com o cronograma físico-financeiro proposto pela empresa.

**LOCAL E PRAZO DE EXECUÇÃO:** O prazo máximo para execução do objeto da presente licitação será de 60 (sessenta) dias, sendo que, dentro desse prazo, a empresa terá no máximo 2 (dois) dias úteis para dar início aos trabalhos, contados a partir da data de recebimento da Ordem de Serviço que será emitida pela Secretaria Municipal de Transportes, Obras, Serviços Urbanos e Planejamento. A vigência do contrato será de 12(doze) meses, a partir de sua assinatura

**VALOR GLOBAL: R\$ 192.143,10** (Cento e Noventa e Dois Mil Cento e Quarenta e Três Reais e Dez Centavos).

Walney Agílio Raimondi  
Eng. Civil - CREA 075.674-7  
47 9983-6155 / 3346-5005

Eng. Civil Walney Agílio Raimondi  
R.G.: 4.284.485-1 CPF: 040.457.329-00  
CR ARTEFATOS DE CIMENTO LTDA

01.650.178/0001-40

CR ARTEFATOS DE  
CIMENTO LTDA

Rua Mônica Gisele Elísio, 101  
Cidade Nova - CEP 88308-691

ITAJAÍ - SC

Itajaí, 29 de agosto de 2023.

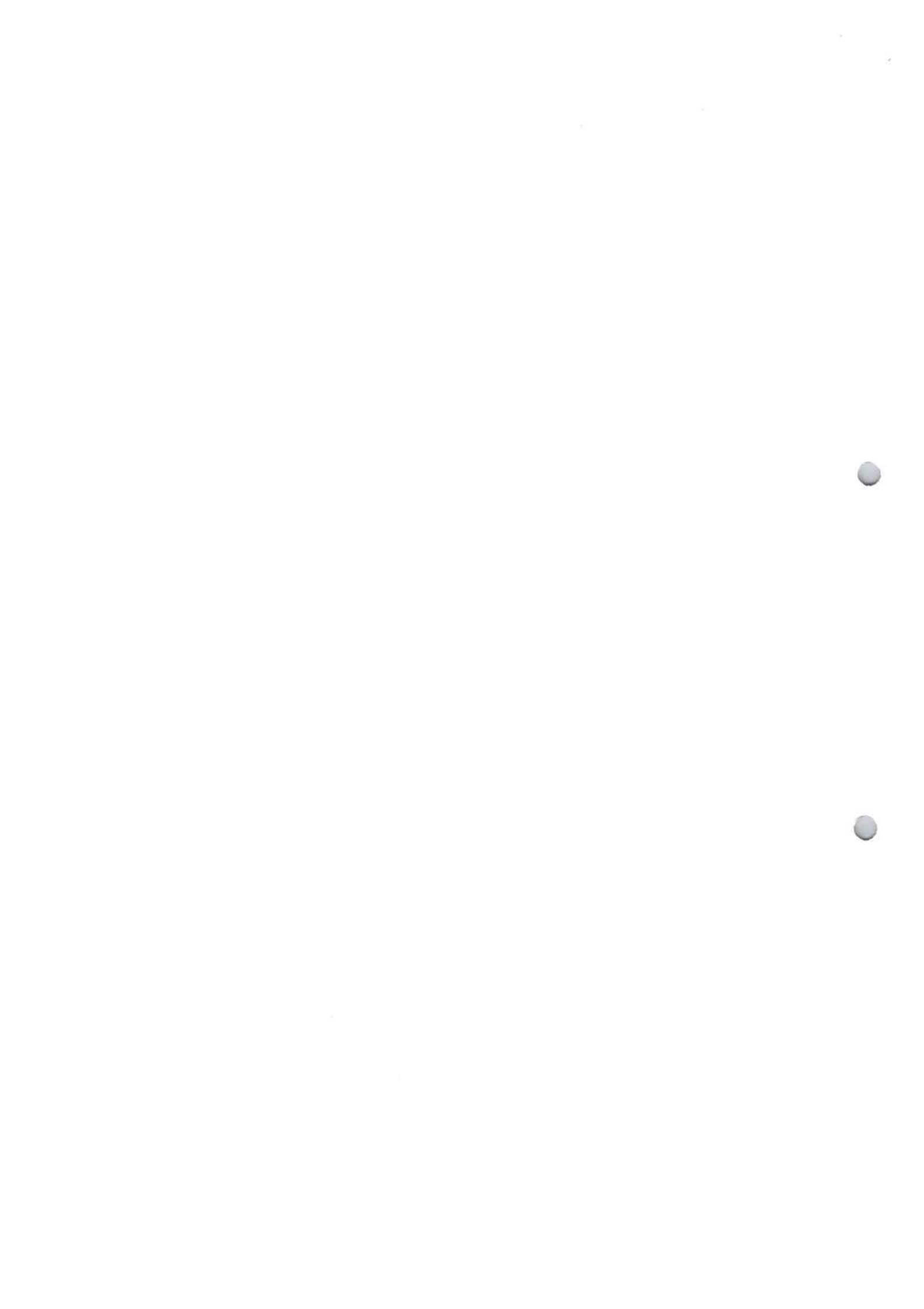



Cliente:	PREFEITURA MUNICIPAL DE NOVA TRENTO		Sinapi:	Sicre:	Demfra:	Licitação:		
	PRESTAÇÃO DE SERVIÇOS PARA EXECUÇÃO DE PAVIMENTAÇÃO E DRENAGEM PLUVIAL DA RUA CECILIA FLORIANI VENERI - ETAPA 1, BAIRRO TRINTA RÉIS NO MUNICÍPIO DE NOVA TRENTO/SC		mar/23	jan/23	BDI:	TP 002/2023		
			MDO 20,00%	Preço Unit. sem BDI	Preço Unit. com BDI	Preço Total		
Item	Descrição	Qtde.	Unid.	MATEQUIP 80,00%	MDO 20,00%	Preço Unit. sem BDI	Preço Unit. com BDI	Preço Total
1.0	SERVIÇOS INICIAIS							
1.1	PLACA DE OBRA EM CHAPA DE AÇO, 3,0X1,5	1,00	UNID	R\$ 1.484,00	R\$ 371,00	R\$ 1.550,23	R\$ 1.855,00	R\$ 1.855,00
1.2	ESCAVAÇÃO HORIZONTAL EM SOLO DE 1ª CATEGORIA COM TRATOR DE ESTEIRAS (125HP/LÂMINA: 2,70M3). AF_07/2020	319,60	M3	R\$ 3,52	R\$ 0,88	R\$ 3,68	R\$ 4,40	R\$ 1.406,24
1.3	CARGA, MANOBRAS E DESCARGA DE SOLOS E MATERIAIS GRANULARES EM CAMINHÃO BASCULANTE 14 M³ - CARGA COM ESCAVADEIRA HIDRÁULICA (CAÇAMBA DE 1,20 M³ / 155 HP) E DESCARGA LIVRE (UNIDADE: M3). AF_07/2020	319,60	M3	R\$ 5,90	R\$ 1,48	R\$ 6,17	R\$ 7,38	R\$ 2.358,64
1.4	TRANSPORTE COM CAMINHÃO BASCULANTE DE 14 M³, EM VIA URBANA PAVIMENTADA, DMT ATÉ 30 KM (UNIDADE: M3XKM). AF_07/2020	1.598,00	M3xKM	R\$ 1,90	R\$ 0,48	R\$ 1,99	R\$ 2,38	R\$ 3.803,24
1.5	DEMOLIÇÃO DE PAVIMENTO EM CONCRETO/ASFALTO, TRANSPORTE ATÉ 5,0KM	19,80	M2	R\$ 25,25	R\$ 6,31	R\$ 26,37	R\$ 31,56	R\$ 624,88
						<b>Total 1.0</b>		<b>10.048,00</b>
2.0	DRENAGEM PLUVIAL							
2.1	ESCAVAÇÃO MECANIZADA DE VALA COM PROF. ATÉ 1,5 M (MÉDIA MONTANTE E JUSANTE/UMA COMPOSIÇÃO POR TRECHO), ESCAVADEIRA (0,8 M3), LARG. MENOR QUE 1,5 M, EM SOLO DE 1ª CATEGORIA, LOCAIS COM BAIXO NÍVEL DE INTERFERÊNCIA. AF_02/2021	265,56	M3	R\$ 5,77	R\$ 1,44	R\$ 6,03	R\$ 7,21	R\$ 1.914,69
2.2	PREPARO DE FUNDO DE VALA COM LARGURA MENOR QUE 1,5 M, COM CAMADA DE BRITA, LANÇAMENTO MECANIZADO. AF_08/2020	10,35	M3	R\$ 132,00	R\$ 33,00	R\$ 137,89	R\$ 165,00	R\$ 1.707,75
2.3	REATERRO MECANIZADO DE VALA COM RETROESCAVADEIRA (CAPACIDADE DA CAÇAMBA DA RETRO: 0,26 M³ / POTÊNCIA: 88 HP), LARGURA DE 0,8 A 1,5 M, PROFUNDIDADE ATÉ 1,5 M, COM SOLO DE 1ª CATEGORIA EM LOCAIS COM BAIXO NÍVEL DE INTERFERÊNCIA. AF_04/2016	212,58	M3	R\$ 18,40	R\$ 4,60	R\$ 19,22	R\$ 23,00	R\$ 4.889,34
2.4	ASSENTAMENTO DE TUBO DE CONCRETO PARA REDES COLETORAS DE ÁGUAS PLUVIAIS, DIÂMETRO DE 300 MM, JUNTA RÍGIDA, INSTALADO EM LOCAL COM BAIXO NÍVEL DE INTERFERÊNCIAS (NÃO INCLUI FORNECIMENTO). AF_12/2015	30,00	M	R\$ 39,80	R\$ 9,95	R\$ 41,58	R\$ 49,75	R\$ 1.492,50
2.5	TUBO DE CONCRETO SIMPLES PARA ÁGUAS PLUVIAIS, CLASSE PS2, COM ENCAIXE PONTA E BOLSA, DIÂMETRO NOMINAL DE 300 MM	30,00	M	R\$ 46,70	R\$ 11,68	R\$ 48,79	R\$ 58,38	R\$ 1.751,40
2.6	ASSENTAMENTO DE TUBO DE CONCRETO PARA REDES COLETORAS DE ÁGUAS PLUVIAIS, DIÂMETRO DE 600 MM, JUNTA RÍGIDA, INSTALADO EM LOCAL COM BAIXO NÍVEL DE INTERFERÊNCIAS (NÃO INCLUI FORNECIMENTO). AF_12/2015	180,00	M	R\$ 74,26	R\$ 18,57	R\$ 77,58	R\$ 92,83	R\$ 16.709,40
2.7	TUBO DE CONCRETO SIMPLES PARA ÁGUAS PLUVIAIS, CLASSE PS2, COM ENCAIXE PONTA E BOLSA, DIÂMETRO NOMINAL DE 600 MM	180,00	M	R\$ 86,31	R\$ 21,58	R\$ 90,16	R\$ 107,89	R\$ 19.420,20
2.8	TRANSPORTE COM CAMINHÃO BASCULANTE DE 14 M³, EM VIA URBANA PAVIMENTADA, DMT ATÉ 30 KM (UNIDADE: M3XKM). AF_07/2020	264,90	M3xKM	R\$ 1,90	R\$ 0,48	R\$ 1,99	R\$ 2,38	R\$ 630,46
2.9	CAIXA COM GRELHA RETANGULAR DE FERRO FUNDIDO, EM ALVENARIA COM BLOCOS DE CONCRETO, DIMENSÕES INTERNAS: 0,30 X 1,00 X 1,00. AF_12/2020	5,00	UNID	R\$ 960,00	R\$ 240,00	R\$ 1.002,84	R\$ 1.200,00	R\$ 6.000,00



*Valdey Aguiar Raimond*  
Eng. Civil - CREA 075.674-7  
47 9983-6155 / 3346-5005

C. F. Artباطو: Je  
Cimento  
CNPJ 01.650.178/0001-40



2.10	CAIXA DE CAPTAÇÃO TIPO 1 EM BLOCOS DE CONCRETO ESTRUTURAL E GRELHA DE FERRO FUNDIDO 30X100CM	UNID	R\$	1.600,00	R\$	400,00	R\$	1.671,40	R\$	2.000,00	R\$	10.000,00
<b>Total 2.0</b>												
<b>3.0</b>	<b>PAVIMENTAÇÃO EM BLOCOS SEXTAVADOS</b>											
3.1	REGULARIZAÇÃO E COMPACTAÇÃO DE SUBLEITO DE SOLO PREDOMINANTEMENTE ARENOSO AF_11/2019	M2	R\$	1,02	R\$	0,26	R\$	1,07	R\$	1,28	R\$	1.297,92
3.2	EXECUÇÃO E COMPACTAÇÃO DE BASE E OU SUB BASE PARA PAVIMENTAÇÃO DE BICA CORRIDA SIMPLES - EXCLUSIVE CARGA E TRANSPORTE. AF_11/2019 - SINAPI (96396)	M3	R\$	101,30	R\$	25,32	R\$	105,82	R\$	126,62	R\$	12.839,27
3.3	CARGA, MANOBRA E DESCARGA DE SOLOS E MATERIAIS GRANULARES EM CAMINHÃO BASCULANTE 14 M³ - CARGA COM ESCAVADEIRA HIDRÁULICA (CAÇAMBA DE 1,20 M³ / 155 HP) E DESCARGA LIVRE (UNIDADE: M3). AF_07/2020	M3	R\$	5,90	R\$	1,48	R\$	6,17	R\$	7,38	R\$	748,33
3.4	TRANSPORTE COM CAMINHÃO BASCULANTE DE 14 M³, EM VIA URBANA PAVIMENTADA, DMT ATÉ 30 KM (UNIDADE: M3XKM). AF_07/2020	M3xKM	R\$	1,90	R\$	0,48	R\$	1,99	R\$	2,38	R\$	4.681,84
3.5	EXECUÇÃO DE PAVIMENTO EM PISO INTERTRAVADO, COM BLOCO SEXTAVADO DE 25 X 25 CM, ESPESSURA 8 CM. AF_10/2022	M2	R\$	62,40	R\$	15,60	R\$	65,18	R\$	78,00	R\$	79.092,00
3.6	ASSENTAMENTO DE GUIA (MEIO-FIO) EM TRECHO RETO, CONFECCIONADA EM CONCRETO PRÉ-FABRICADO, DIMENSÕES 100X15X13X30 CM (COMPRIMENTO X BASE INFERIOR X BASE SUPERIOR X ALTURA), PARA VIAS URBANAS (USO VIÁRIO). AF_06/2016	M	R\$	44,00	R\$	11,00	R\$	45,96	R\$	55,00	R\$	18.920,00
<b>Total 3.0</b>												
<b>Global</b>												
<b>R\$ 192.143,10</b>												

Cento e Noventa e Dois Mil Cento e Quarenta e Três Reais e Dez Centavos

Mat/Equip 80%	R\$	153.714,48
Mão de Obra 20%	R\$	38.428,62
<b>Total 100%</b>	<b>R\$</b>	<b>192.143,10</b>

Walney Agílio Raimondi

Eng. Civil - CREA 075.674-7

47 9983-6155 / 3346-5005

Engº Civil Walney Agílio Raimondi

CREA: 075.674-7 - CPF 040.457.329-00

CR Artefatos de Cimento Ltda

Itajaí, 29 de agosto de 2023

01.650.178/0001-40

CR ARTEFATOS DE CIMENTO LTDA

Rua Mônica Gisele Elisio, 101  
 Cidade Nova - CEP 88308-691

ITAJAÍ - SC



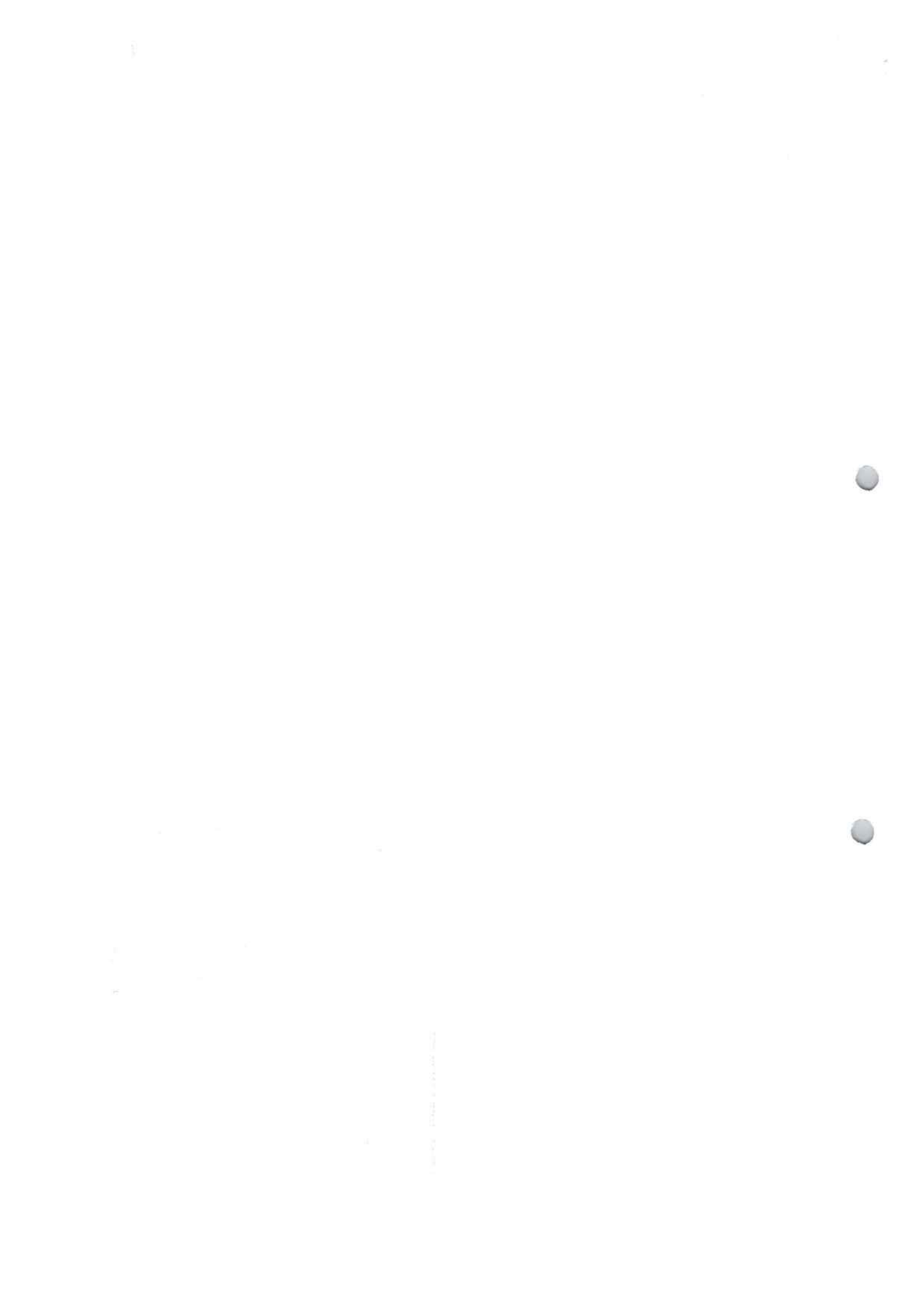

**CR ARTEFATOS DE CIMENTO LTDA**

CNPJ: 01.650.178/0001-40  
 Rua Mônica Gisele Elisio, nº. 101 - Cidade Nova - Itajaí - SC  
 Fone: (47) 3346-5005 - engenharia@raimondi.com.br

Cliente:	<b>PREFEITURA MUNICIPAL DE NOVA TRENTO</b>	BDI:	19,66%	Licitação:	TP 002/2023
Obra:	PRESTAÇÃO DE SERVIÇOS PARA EXECUÇÃO DE PAVIMENTAÇÃO E DRENAGEM PLUVIAL DA RUA CECILIA FLORIANI VENERI - ETAPA 1, BAIRRO TRINTA REÍS NO MUNICÍPIO DE NOVA TRENTO/SC			Data / Hora:	29/08/2023 - 09:00

**CRONOGRAMA FÍSICO FINANCEIRO**

Item	Descrição	Total		30 dias		60 dias		90 dias		120 dias	
		R\$	%	R\$	%	R\$	%	R\$	%	R\$	%
1.0	SERVIÇOS INICIAIS	R\$ 10.048,00	5,23%	R\$ 10.048,00	100,00%	R\$ -	0,00%	R\$ -	0,00%	R\$ -	0,00%
2.0	DRENAGEM PLUVIAL	R\$ 64.515,74	33,58%	R\$ 38.709,44	60,00%	R\$ 25.806,30	40,00%	R\$ -	0,00%	R\$ -	0,00%
3.0	PAVIMENTAÇÃO EM BLOCOS SEXTAVADOS	R\$ 117.579,36	61,19%	R\$ 35.273,81	30,00%	R\$ 82.305,55	70,00%	R\$ -	0,00%	R\$ -	0,00%
<b>TOTAL SIMPLES</b>		<b>R\$ 192.143,10</b>	<b>100,00%</b>	<b>R\$ 84.031,25</b>	<b>43,73%</b>	<b>R\$ 108.111,85</b>	<b>56,27%</b>	<b>R\$ -</b>	<b>0,00%</b>	<b>R\$ -</b>	<b>0,00%</b>
<b>TOTAL ACUMULADO</b>		<b>R\$ 192.143,10</b>	<b>100,00%</b>	<b>R\$ 84.031,25</b>	<b>43,73%</b>	<b>R\$ 192.143,10</b>	<b>100,00%</b>	<b>R\$ 192.143,10</b>	<b>100,00%</b>	<b>R\$ 192.143,10</b>	<b>100,00%</b>

  
 Wainey Agílio Raimondi  
 Eng. Civil - CREA 075.674-7  
 47.0003.0155 / 3346-5005  
 Wainey Agílio Raimondi  
 CREA: 075.674-7

Itajaí, 29 de agosto de 2023

**01.650.178/0001-40**

**CR ARTEFATOS DE CIMENTO LTDA**

Rua Mônica Gisele Elisio, 101  
 Cidade Nova - CEP 88308-691

**ITAJAÍ - SC**



1

11. 11. 11





**COMPOSIÇÃO DO BDI**

ITEM COMPONENTE DO BDI	SIMBOLO	1º QUARTIL	3º QUARTIL	ADOTADO
ADMINISTRAÇÃO CENTRAL	(AC)	3,80%	4,67%	4,01%
SEGURO E GARANTIA	(S+G)	0,32%	0,74%	0,40%
TAXA DE RISCO	(R)	0,50%	0,97%	0,56%
DESPESAS FINANCEIRAS	(DF)	1,02%	1,21%	1,11%
TAXA DE LUCRO	(L)	6,64%	8,69%	7,50%
I1: PIS E COFINS				3,65%
I2: ISSQN				1,00%
I3: Cont. Prest. s/Rec.Bruta (Lei 13161/15= com des.: 4,5% ; Sem des.: 0%)				0,00%
<b>BDI</b>				<b>19,66%</b>

$$BDI = [(1+AC+S+G+R)X(1+DF)X(1+L)]/(1-I1-I2-I3)]-1$$

Declaramos que esta planilha foi elaborada conforme equação para cálculo do percentual do BDI recomendada pelo Acórdão 2622/2013 - TCU e atualização com lei 13161/15.

**TIPO DE OBRA:** CONSTRUÇÃO DE RODOVIAS E FERROVIAS

**base de cálculo do ISSQN:** Sobre os serviços

**DESONERAÇÃO da folha de**

**pagamento:** SEM DESONERAÇÃO CONFORME LEI 13161/15

Walney Agílio Raimondi  
Eng. Civil - CREA 075.674-7  
47 9983-6155 / 3346-5005

Eng. Civil Walney Agílio Raimondi  
R.G.: 4.284.485-1 CPF: 040.457.329-00  
CREA 075.674-7

01.650.178/0001-40

CR ARTEFATOS DE  
CIMENTO LTDA

Rua Mônica Gisele Elisio, 101  
Cidade Nova - CEP 88308-691

ITAJAÍ - SC

ITAJAÍ, 29 DE AGOSTO DE 2023





CR ARTEFATOS DE CIMENTO LTDA.

CNPJ: 01.650.178/0001.40

## DECLARAÇÃO DE ASSINATURA DE CONTRATO / INTIMAÇÕES

TP 002/2023

CR Artefatos de Cimento Ltda, com sede na Rua Mônica Gisele Elísio, 101, bairro Cidade Nova, na cidade de Itajaí – SC, inscrita no CNPJ sob o nº. 01.650.178/0001-40, **DECLARA** para fim específico de futura contratação com o **MUNICÍPIO**, que o instrumento será assinado pelo:

- **ASSINATURA COM CERTIFICAÇÃO DIGITAL**

Sr. (a) **WALNEY AGILIO RAIMONDI** (Engº Civil CREA 075674-7 - Procurador) RG nº **4.284.485-1** e CPF nº **040.457.329-00**, residente e domiciliado na Rua **3610 nº 200 – Apto 402 – Ed. Celebration**, bairro: **Centro**, cidade: **Balneário Camboriú**, Estado: **SC** E-mail: **engenharia@raimondi.com.br** - Fone: **(47) 3346-5005**

### DADOS BANCÁRIOS:

BANCO: Banco do Brasil

AGÊNCIA: 0305-0

CONTA CORRENTE: 22754-4

Walney Agilio Raimondi  
Eng. Civil - CREA 075.674-7  
47 9983-6155 / 3346-5005

Eng. Civil Walney Agilio Raimondi

CPF 040.457.329-00

CREA 075.674-7

01.650.178/0001-40

CR ARTEFATOS DE  
CIMENTO LTDA

Rua Mônica Gisele Elísio, 101  
Cidade Nova - CEP 88308-691

ITAJAÍ - SC

Itajaí, 29 de agosto de 2023.

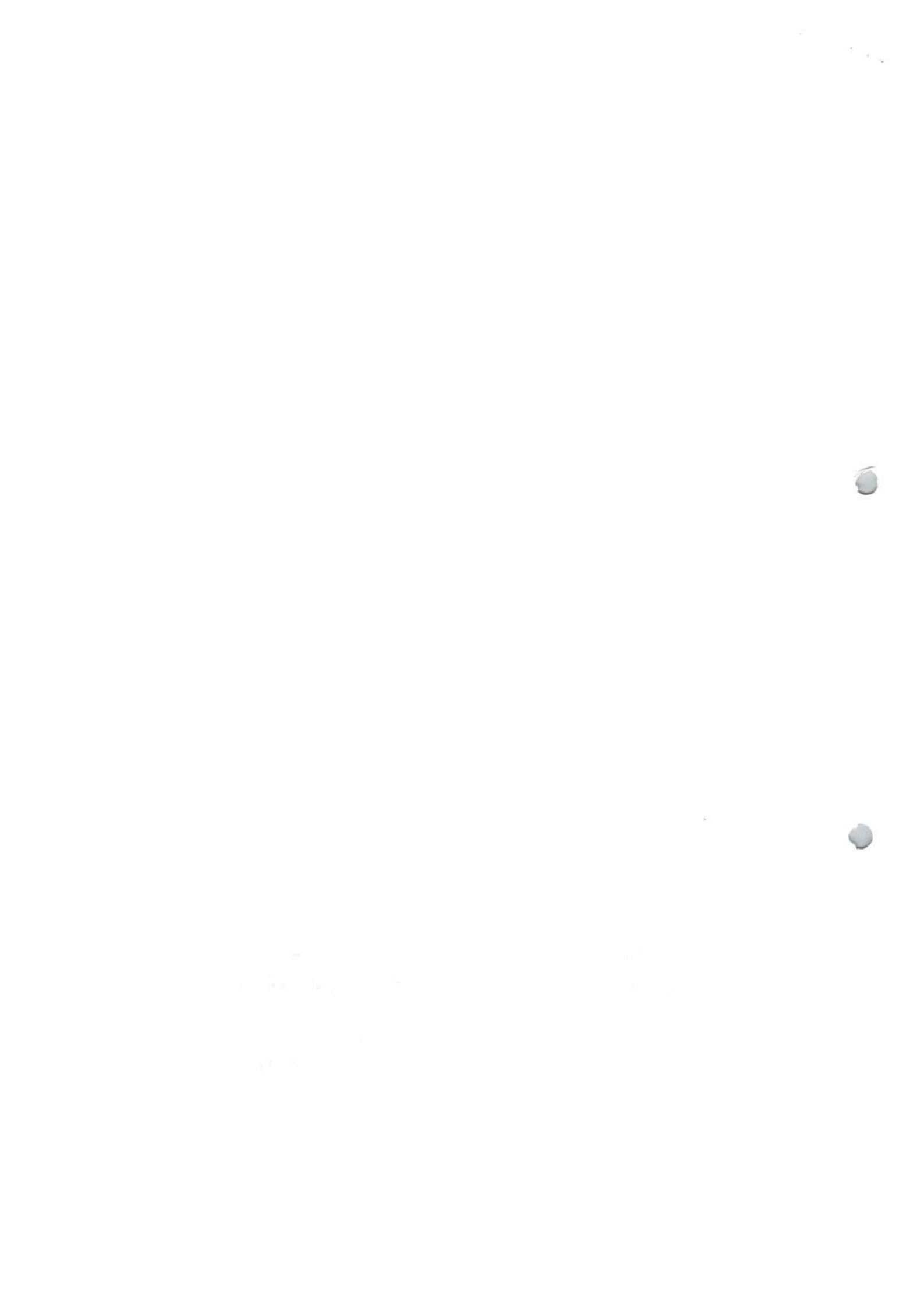





**CR ARTEFATOS DE CIMENTO LTDA.**

Rua Monica Gisela Elieio, 100 - São Vicente - Itajaí - SC  
CNPJ: 01.650.178/0001-40 / Inscr. Est.: 253.402.450  
Fone/Fax: (47) 3346-5513  
engenharia@raimondi.com.br

**ENVELOPE Nº 02 - PROPOSTA DE PREÇOS**

**LICITAÇÃO: TP 002/2023 - PRESTAÇÃO DE  
SERVIÇOS PARA EXECUÇÃO DE  
PAVIMENTAÇÃO E DRENAGEM PLUVIAL DA RUA  
CECILIA FLORIANI VENERI - ETAPA 1, BAIRRO  
TRINTA RÉIS NO MUNICÍPIO DE NOVA  
TRENTO/SC;**

**LICITANTE:** PREFEITURA MUNICIPAL DE NOVA TRENTO

**ENDEREÇO:** PRAÇA DEL COMUNE, 126

**BAIRRO:** CENTRO - NOVA TRENTO - SC

**DATA:** 29/08/2023 - **HORA:** 08:30 / 09:00h