

Laudo de Vistoria de Veículos Automotores

N° 030152891-87/2024

Conforme estabelecido na Resolução N° 282/2008 CONTRAN



DATA/HORA VISTORIA

18/01/2024 17:19

VALIDADE DO LAUDO

17/02/2024



DADOS DO PROPRIETÁRIO ATUAL

NOME	CPF/CNPJ
029.986.649-11 <i>LEONIR</i>	029.986.649-11
ENDEREÇO	CEP
NI	00.000-000
MUNICÍPIO	UF
Nova Trento	SC

DESTINO DA TRANSFERENCIA

MUNICÍPIO	UF
Nova Trento	SC

DADOS ATUAIS DO VEÍCULO

PLACA	MARCA/MODELO/VERSÃO	TIPO DE VEÍCULO	ANO FAB.	ANO MOD.	
MGK5133	VW/KOMBI	Camioneta	2009	2009	
COR	TIPO DE CARROCERIA	ESPÉCIE	PASSAGEIROS		
branca	NÃO APLICAVEL	Misto	9		
COMBUSTÍVEL	POTÊNCIA	CILINDRADA	CAP. CARGA	CMT	PBT
Álcool/Gasolina	80	1390	1,00	2,30	2,30

DADOS COLETADOS NA VISTORIA

N° LACRE	KM	N°CHASSI	N° MOTOR
452	176262	9BWMF07X59P022928	BTJ070825

FOTOS DO VEÍCULO

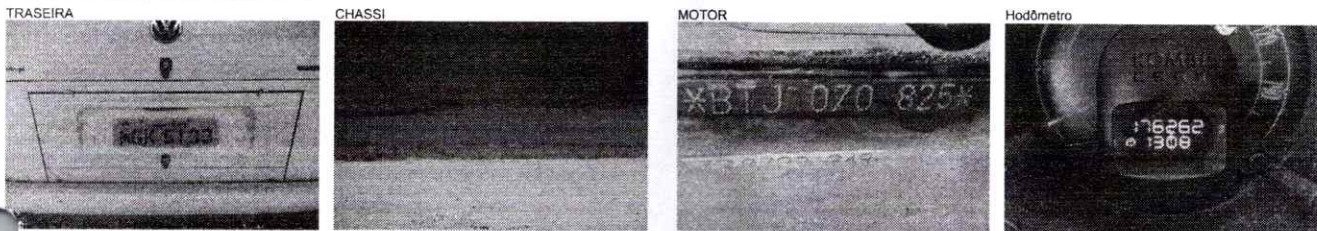

ECV CREDENCIADA

RAZÃO SOCIAL	CNPJ	NÚMERO DA ECV	
NT SERVICOS DE VISTORIA VEICULAR LTDA	31.375.166/0001-16	2640	
ENDEREÇO DE CREDENCIAMENTO	PORTARIA DENATRAN	VALIDADE DA PORTARIA	
Rua Santo Inácio, nº 54, sala 01 - Centro.	61	27/02/2024	
MUNICÍPIO	UF	CEP	TELEFONE
Nova Trento	SC	88.270-000	(48) 3267-1849

NOME DO VISTORIADOR RESPONSÁVEL

Karol Clemente Battisti Archer

OBSERVAÇÕES

Resultado da Vistoria dos itens obrigatórios da Res. 05/98, que trata da Transferência de Veículos e não-conformidades.

*Renavam: 00127564918 *

SEGURO AUTO

Leonir Schutz



Esta é a apólice do seu veículo
 Volkswagen Kombi Standard 1.4 8V Total Flex
 Válida até: 20/05/2024



BENEFÍCIOS

QUE FACILITAM O SEU DIA A DIA E FAZEM VOCÊ ECONOMIZAR.

-  **Assistência 24 horas***
Atendimento de guincho em todo o Brasil, sem limite de quilometragem, socorro mecânico no local, chaveiro, troca de pneus e pane seca.
-  **Serviços à residência***
Mão de obra gratuita para reparos elétricos, hidráulicos e diversos eletrodomésticos, 24 horas.
-  **Reparo ou troca de vidros***
Em caso de acidentes, o veículo segurado tem reparo ou troca de vidros laterais e traseiros e de para-brisa.
-  **Motorista da vez***
Para se divertir, chame seus amigos. Para dirigir, chame o motorista da Porto Seguro, que leva você e o seu carro de volta para casa.
-  **Descontos em estacionamentos***
Apresente o Cartão Porto Seguro nas redes credenciadas no momento de pagar o estacionamento.
-  **Aplicativo Porto Seguro Auto**
Toda a comodidade dos serviços, descontos e vantagens do seu seguro na palma da mão.



Programa de Relacionamento
 Com o Porto Plus, o novo programa de relacionamento Porto Seguro, você tem acesso a benefícios e recompensas em um único lugar!
Aqui as suas recompensas valem muito mais!



Centro Automotivo Porto Seguro*
 Profissionais capacitados cuidam do seu veículo. Acesse www.portoseguro.com.br/centroautomotivo e conheça a unidade mais próxima de você.

Confira a lista completa pelo Aplicativo Porto Seguro Auto ou acessando o Portal do Cliente www.portoseguro.com.br/portal



*Os serviços / benefícios estão vinculados ao tipo de veículo, modelo, região e às condições de contratação. Para mais informações, consulte as Condições Gerais ou acesse www.portoseguro.com.br. O seguro não tem ace 01 (bônus) dias a contar da formalização da proposta para emitir o comprovante do seguro, nos termos da legislação vigente, caso da tarifa não realizada por meios remotos e caso nenhum serviço ou garantia tenham sido utilizados.

Olá, Leonir

Estamos felizes em estar ao seu lado mais este ano e agradeceremos por sua escolha e confiança ao renovar o seu SEGURO AUTO

Com ele, você conta com a proteção de um seguro completo, que oferece benefícios exclusivos e muitas facilidades. Para ter acesso a eles, você está recebendo o seu Cartão de Segurado, os telefones de contato da Central 24 Horas e informações sobre o seu seguro. Você também pode ter acesso a essas facilidades e solicitar serviços pelos nossos canais de atendimento digital, no WhatsApp, baixando o Aplicativo Porto Seguro Auto ou acessando a Área do Cliente. São ferramentas especialmente criadas para facilitar e agilizar sua consulta e atendimento.

Leia com atenção todas as informações da sua apólice e mantenha seus dados cadastrais sempre em dia. Confirme os telefones registrados, esse é o nosso meio de comunicação com você para agilizar o contato em qualquer eventualidade. E, se precisar, conte sempre conosco.

Seu e-mail: atendimentoont@hotmail.com
 Seu celular: (48) 988010447

Um abraço,

Jaime Soares
 Diretoria Porto Seguro Automóvel

Veja nossas redes sociais!



SEU CARTÃO DE SEGURADO

Com ele você tem acesso à diversos benefícios e descontos exclusivos, além dos nossos telefones.



É para você falar com a gente como preferir que temos o App Porto.



Consulte informações sobre sua apólice e pagamentos, solicite serviços para carro e casa, acompanhe abertura de sinistro e mais. **Leia o QR Code com o seu celular e baixe o aplicativo.**

DADOS DA SUA APÓLICE

Apólice: 0531 16 10110503
 Renova nº: 0531 16 9042877
 Código C.I.: 58.923.373.531.960
 Proposta: 12 17669496
 Vigência: Das 24h do dia 20/05/2023 às 24h do dia 20/05/2024. Processo SUSEP Nº. 15414.100233/2004-59 - PSCG113 Auto Valor de Mercado 010423 000PSCG113.

DADOS CADASTRAIS

Segurado(a): Leonir Schutz
 Sexo: Masculino
 RG: 3773791
 Endereço: R Saude Grande, O Casa
 Bairro: Pitanga
 Cidade: Nova Trento
 Telefone residencial:
 E-mail: atendimento@hotmail.com

Data de nascimento: 20/03/1980
 CPF: 029.986.649-11
 Estado: SC
 CEP: 88270-000
 Celular: (48) 988010447

DESCRIÇÃO DO VEÍCULO SEGURADO

Veículo: Volkswagen Kombi Standard 1.4 8V Total Flex
 Ano: 2009
 Modelos: 2009
 Código Tabela FIPE: 52388
 Portas: 4
 Capacidade: 9 passageiros
 Placa: MGKS133
 Chassi: 9BWMF07XS9P022928
 Renavam: 127564918
 Aliado: Não
 Câmbio automático: Não
 Uso: Transp.Funcionarios/Cliente
 Combustível: Gasolina/Alcool
 Categoria tarifária: 14 - Pick Up's Leves

DADOS DO CORRETOR

Nome: E.Belli & Cia Corretora De Seguros Ltda
 SUSEP Porto: 9D642J
 SUSEP oficial: 202018615
 Telefone: (47) 33511122
 E-mail: EBELLI@EBELLI.COM.BR

VALORES DO SEU SEGURO

COBERTURAS ADICIONAIS, SERVIÇOS E BENEFÍCIOS	VALOR (R\$)
(031) Essencial: Assistência Km Ilimitado / Serviços	GRATUITA
(74A) Danos Morais - Cobertura Ate R\$10.000,00	R\$ 25,62



TOTAL DE COBERTURAS ADICIONAIS	R\$ 25,62
VALORES DAS COBERTURAS	VALOR (R\$)
Prêmio coberturas	R\$ 1.145,48
Coberturas adicionais, serviços e benefícios	R\$ 25,62
PRÊMIO LÍQUIDO	R\$ 1.171,10

VALORES DO SEU SEGURO

COBERTURAS	LMI (R\$) ¹	PRÊMIO VALOR DO SEGURO (R\$)
Sem cobertura ^{1,2}	Não contratado	R\$ 0,00
Blindagem	Não contratado	R\$ 0,00
RCFV ³ - Danos Materiais	R\$ 100.000,00	R\$ 789,10
RCFV ³ - Danos Corporais	R\$ 100.000,00	R\$ 51,35
RCFV ³ - Danos Morais/Estéticos	R\$ 10.000,00	Contratado
APP ⁴ - Morte/Invalidez/Despesas Médico-Hospitalares	R\$ 30.000,00	R\$ 305,03
Kit Gás	Não contratado	R\$ 0,00
Acessórios	Não contratado	R\$ 0,00
Equipamentos Especiais	Não contratado	R\$ 0,00
Carroçaria	Não contratado	R\$ 0,00

TOTAL PRÊMIO COBERTURAS R\$ 1.145,48

1 - Limite máximo de indenização - Na contratação de modalidade valor de mercado, contratada no apólice, o valor resultante pelo seguro será o menor entre o valor de mercado e o valor de indenização. 2 - Não contratado. 3 - RCFV - Responsabilidade Civil Funcionários/Clientes. 4 - APP - Assistência Previdenciária. 5 - Danos Materiais, Danos Corporais e Danos Morais/Estéticos.

VALORES E FRANQUIAS DO SEU SEGURO

VALOR DO SEGURO	VALOR (R\$)
Custo de emissão apólice	R\$ 0,00
Juros de parcelamento	R\$ 0,00
Taxa de juros	0,00%
Encargos financeiros	R\$ 0,00
IOF	R\$ 86,43
TOTAL DO SEGURO	R\$ 1.257,53

DADOS DE PAGAMENTO

FORMA DE PAGAMENTO

Débito em Conta

FORMA DE PARCELAMENTO DO SEGURO

Parcela	Valor (R\$)	Vencimento	Parcela	Valor (R\$)	Vencimento
1	R\$ 314,39	30/05/2023			
2	R\$ 314,39	30/06/2023			
3	R\$ 314,39	30/07/2023			
4	R\$ 314,36	30/05/2023			

DESCONTOS

		%	VALOR (R\$)
	DESC. CORRENTISTA	5%	R\$ 61,64
TOTAL DE DESCONTOS ADQUIRIDOS			R\$ 61,64

Os descontos discriminados acima, se terão aplicação no prêmio do seguro.

CONDIÇÕES ESPECÍFICAS

As condições contratuais/regulamento deste produto protocolizadas pela sociedade/entidade junto à Susep poderão ser consultadas no endereço eletrônico www.susep.gov.br, de acordo com o número de processo constante da apólice, proposta, bilhete, certificado ou no título de capitalização.

Código de Registro da Seguradora: 05886.

SUSEP - Superintendência de Seguros Privados - Autarquia Federal responsável pela fiscalização, normatização e controle dos mercados de seguro, previdência complementar aberta, capitalização, resseguro e corretagem de seguros.

Número de telefone gratuito de atendimento ao público da Susep: 0800 021 8484.

Plataforma digital para registros de reclamação dos consumidores: www.consumidor.gov.br. Consulte regras e condições da plataforma.



QUESTIONÁRIO DE AVALIAÇÃO DE RISCO

DADOS DO MOTORISTA PRINCIPAL

Seu seguro foi precificado tendo em vista, além de outros fatores, as respostas do Questionário de Avaliação do Risco, conforme abaixo. Por favor, confira-as e, caso haja alguma alteração, procure seu Corretor de Seguros.

Condutor é a pessoa que dirige o veículo segurado. Quando mais de uma pessoa dirigir o veículo segurado por dois dias ou mais na semana, deverá ser considerado o mais jovem. Também deverá ser indicado o condutor mais jovem, quando todos os condutores dirigirem o veículo segurado apenas um dia na semana.

Fatores de Risco Relacionados ao Principal Condutor e ao Veículo Segurado.

Classe de localização (região de circulação do veículo): 5 - Blumenau E Demais Regiões De Santa Catarina

Nome do motorista principal: Leonir Schutz

Sexo: Masculino

Data de nascimento: 20/03/1980

CPF: 029.986.649-11

Possui dispositivo antifurto/anti-roubo instalado no veículo: Não

Cep do local onde o veículo pernaite? 88270000

Jaime Soares

Rivaldo Leite

Secretaria Porto Seguro Automóvel

PROTEÇÃO DE DADOS PESSOAIS

1. A **PORTO SEGURO** (aqui compreendida por todas as empresas pertencentes ao seu grupo econômico), tem o compromisso de respeitar e garantir a privacidade e a proteção dos dados pessoais dos titulares e por isso, declara que o tratamento de dados pessoais se dá para o desempenho de suas atividades legais, observando a legislação aplicável sobre segurança da informação, privacidade e proteção de dados e demais normas setoriais ou gerais sobre o tema.

2. A coleta de dados pessoais pode ocorrer de diversas formas, como por exemplo: na cotação e/ou contratação de seus diversos produtos e serviços, utilizações do site e aplicativos, bem como nas interações com os diversos canais de comunicação, mas sempre respeitando os princípios finalidade, adequação, necessidade, transparência, livre acesso, segurança, prevenção e não discriminação e obrigações legais.

3. A **PORTO SEGURO** implementará as medidas técnicas e organizacionais apropriadas para proteger os dados pessoais, levando em conta técnicas avançadas disponíveis, o contexto e as finalidades do tratamento. As medidas de segurança atenderão as (i) exigências das leis de proteção de dados; e (ii) medidas de segurança correspondentes com as boas práticas de mercado.

4. Os dados pessoais serão, em regra, armazenados pelo tempo que perdurará a relação entre as partes. Entretanto, há situações em que esses dados deverão ser armazenados além do período de relacionamento e essas situações advêm de exigências legais e/ou regulatórias, ou quando for necessário para exercer direitos em processos judiciais ou administrativos.

5. A **PORTO SEGURO** possui uma Política de Privacidade, a qual encontra-se disponível no seguinte endereço www.portoseguro.com.br



NT VISTORIA
Laudo Cadastral
Fone 48 3267-1849

DENATRAN - Departamento Nacional de Trânsito

Laudo de Vistoria de Veículos Automotores

APROVADO

N° 030098173-20/2024

Conforme estabelecido na Resolução N° 282/2008 CONTRAN

DATA/HORA VISTORIA

11/01/2024 14:07

VALIDADE DO LAUDO

10/02/2024

DADOS DO PROPRIETÁRIO ATUAL

NOME	CPF/CNPJ
GREGORIO JOAO BENTO PAOLI	712.382.049-53
ENDERECO	CEP
NI	00.000-000
MUNICIPIO	UF
Nova Trento	SC



DESTINO DA TRANSFERÊNCIA

MUNICIPIO	UF
Nova Trento	SC

DADOS DO VEICULO

PLACA	MARCA/MODELO/VERSÃO	TIPO DE VEICULO	ANO FAB.	ANO MOD.	
FMG2751	VW/KOMBI	Camioneta	2013	2014	
COR	TIPO DE CARROCERIA	ESPÉCIE	PASSAGEIROS		
branca	NÃO APLICAVEL	Misto	9		
COMBUSTIVEL	POTÊNCIA	CILINDRADA	CAP. CARGA	CMT	PBT
Álcool/Gasolina	80	1390	1,00	2,30	2,30

DADOS COLETADOS NA VISTORIA

N° LACRE	KM	N° CHASSI	N° MOTOR
301	161358	9BWMF07X2EP011220	BTJ825658

FOTOS DO VEICULO

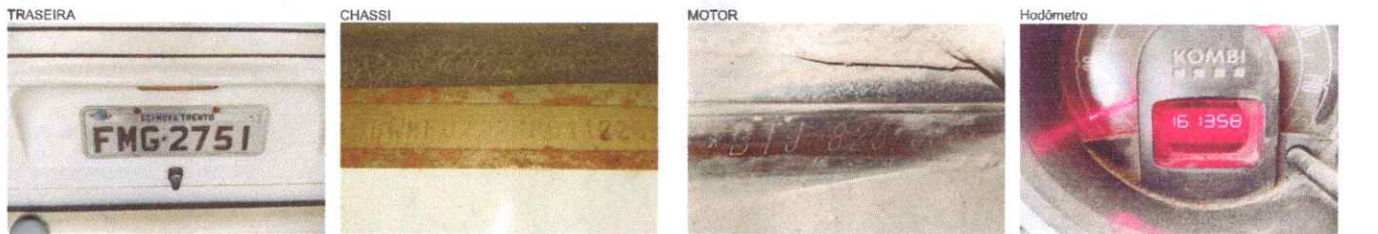

ECV CREDENCIADA

RAZÃO SOCIAL	CNPJ	NÚMERO DA ECV	
NT SERVICOS DE VISTORIA VEICULAR LTDA	31.375.166/0001-16	2640	
ENDERECO DE CREDENCIAMENTO	PORTARIA DENATRAN	VALIDADE DA PORTARIA	
Rua Santo Inácio, nº 54, sala 01 - Centro.	61	27/02/2024	
MUNICIPIO	UF	CEP	TELEFONE
Nova Trento	SC	88.270-000	(48) 3267-1849

NOME DO VISTORIADOR RESPONSÁVEL
Karol Clemente Battisti Archer

OBSERVAÇÕES

Resultado da Vistoria dos itens obrigatórios da Res. 05/98, que trata da Transferência de Veículos e não-conformidades.

*Renavam: 00569231442 *

Karol C. B. Archer
VISTORIADOR



SEGURO AUTO

Gregorio Joao Bento Paoli



Esta é a apólice do seu veículo
Volkswagen Kombi Standard 1.4 8V Total Flex
Válida até: 20/05/2024

Olá, Gregorio!

Estamos felizes em estar ao seu lado mais este ano e agradecemos por sua escolha e confiança ao renovar o seu SEGURO AUTO

Com ele, você conta com a proteção de um seguro completo, que oferece benefícios exclusivos e muitas facilidades.

Para ter acesso a eles, você está recebendo o seu Cartão de Segurado, os telefones de contato da Central 24 Horas e informações sobre o seu seguro.

Você também pode ter acesso a essas facilidades e solicitar serviços pelos nossos canais de atendimento digital, no WhatsApp, baixando o Aplicativo Porto Seguro Auto ou acessando a Área do Cliente. São ferramentas especialmente criadas para facilitar e agilizar sua consulta e atendimento.

Leia com atenção todas as informações da sua apólice e mantenha seus dados cadastrais sempre em dia. Confirme os telefones registrados, esse é o nosso meio de comunicação com você para agilizar o contato em qualquer eventualidade. E, se precisar, conte sempre conosco.

Seu e-mail: atendimentoont@belli.com.br
Seu celular: (48) 991098968

Um abraço,

Jaime Soares
Direção Porto Seguro Automóvel

Siga-nos nas redes sociais:



@portoseguro



facebook.com/portoseguro



@portoseguro



youtube.com/portoseguro

DADOS DA SUA APOLICE

Apólice: 0531.16.10140546 **Item:** 19
Renovação nº: 0531.16.9046872 **Classe de bônus:** 1
Código C.I.: 58.823.373.533.032 **Data de emissão:** 05/05/2023
Proposta: 12.1767.0938
Vigência: Das 24h do dia 20/05/2023 às 24h do dia 20/05/2024 - Processo SUSEP Nº. 15414.100233/2004-59 - PSCG13/Auto Valor de Mercado 010423.000PSCG13.

DADOS CADASTRAIS

Segurado(a): Gregorio Joao Bento Paoli
Sexo: Masculino **Data de nascimento:** 12/11/1968
RG: 2727480 **CPF:** 712.382.049-53
Endereço: R. Geral, 0 Casa
Bairro: Bom Retiro
Cidade: Nova Trento **Estado:** SC **CEP:** 88270-000
Telefone residencial: **Celular:** (48) 991098968
Telefone comercial:
E-mail: atendimento@ebelli.com.br

DESCRIÇÃO DO VEÍCULO SEGURO

Veículo: Volkswagen Kombi Standard 1.4 8V Total Flex
Ano: 2013 **Modelo:** 2014 **Código Tabela FIPE:** 52388
Portas: 4 **Capacidade:** 9 passageiros
Placa: FMG2751 **Chassi:** 9BWMF07XZEP011220
Renavam: 569231442 **Alienado:** Não **Câmbio automático:** Não
Uso: Transp. Funcionários/Cliente **Combustível:** Gasolina/Alcool
Categoria tarifária: 14 - Pick Up's Leves

DADOS DO CORRETOR

Nome: E Belli & Cia Corretora De Seguros Ltda
SUSEP Porto: 9D642J **SUSEP oficial:** 202018615
Telefone: (47) 33511122 **E-mail:** EBELLI@EBELLI.COM.BR

VALORES DO SEU SEGURO

COBERTURAS	LIMITES (R\$) ¹	PRÊMIO VALOR DO SEGURO (R\$)
Sem cobertura ^{1,2}	Não contratado	R\$ 0,00
Blindagem	Não contratado	R\$ 0,00
RCFV ³ - Danos Materiais	R\$ 100.000,00	R\$ 927,48
RCFV ³ - Danos Corporais	R\$ 100.000,00	R\$ 75,27
RCFV ³ - Danos Morais/Estéticos	R\$ 10.000,00	Contratado
APP ⁴ - Morte/Invalidez/Despesas Médico-Hospitalares	R\$ 30.000,00	R\$ 355,80
Kit Gás	Não contratado	R\$ 0,00
Acessórios	Não contratado	R\$ 0,00
Equipamentos Especiais	Não contratado	R\$ 0,00
Carroceria	Não contratado	R\$ 0,00

TOTAL PRÊMIO COBERTURAS

R\$ 1.359,55

1 - Limite máximo de indenização - Na contratação da modalidade valor de mercado, constará na apólice o percentual escolhido pelo segurado que será aplicado sobre o valor do veículo referenciado da tabela FIPE (site www.fipec.org.br). Se a tabela FIPE for exausta ou deixar de ser publicada, a indenização integral do seguro terá como base a tabela Melicar www.melicar.com.br. Na contratação da modalidade valor determinado, a indenização integral consistirá no valor do veículo expresso na apólice. 2 - Automovel - Caso (Ramo 0531); 3 - RCFV - Responsabilidade Civil Facultativa Veículos (Ramo 0533); Responsabilidade Civil Facultativa - Auto); 4 - APP - Acidentes Pessoais por Passajero (Ramo 0520). A cobertura de danos corporais não abrange os danos morais, estéticos e psicológicos.

VALORES DO SEU SEGURO

COBERTURAS ADICIONAIS, SERVIÇOS E BENEFÍCIOS	VALOR (R\$)
(031) Essencial: Assistência Km Ilimitado / Serviços	GRATUITA
(74A) Danos Morais - Cobertura Ate R\$10.000,00	R\$ 29,87

TOTAL DE COBERTURAS ADICIONAIS R\$ 29,87

VALORES DAS COBERTURAS VALOR (R\$)

Prêmio coberturas	R\$ 1.358,55
Coberturas adicionais, serviços e benefícios	R\$ 29,87
PRÊMIO AQUIRIDO	R\$ 1.388,42

VALORES E FRANQUIAS DO SEU SEGURO

VALOR DO SEGURO	VALOR (R\$)
Custo de emissão apólice	R\$ 0,00
Juros de parcelamento	R\$ 0,00
Taxa de juros	0,00%
Encargos financeiros	R\$ 0,00
IOF	R\$ 102,47

TOTAL DO SEGURO R\$ 1.490,89

DADOS DE PAGAMENTO

FORMA DE PAGAMENTO

Débito em Conta

FORMA DE PARCELAMENTO DO SEGURO

Parcela	Valor (R\$)	Vencimento	Parcela	Valor (R\$)	Vencimento
1	R\$ 372,73	30/05/2023			
2	R\$ 372,73	30/06/2023			
3	R\$ 372,73	30/07/2023			
4	R\$ 372,70	30/08/2023			

DESCONTOS



DESC. CORRENTISTA

5%

R\$ 73,07

VALOR (R\$)

TOTAL DE DESCONTOS/ADQUIRIDOS

R\$ 73,07

Os descontos discriminados acima, já estão aplicados no prêmio do seguro.

QUESTIONÁRIO DE AVALIAÇÃO DE RISCO

DADOS DO MOTORISTA PRINCIPAL

Seu seguro foi precificado tendo em vista, além de outros fatores, as respostas do Questionário de Avaliação do Risco, conforme abaixo. Por favor, confira-as e, caso haja alguma alteração, procure seu Corretor de Seguros.

Condutor é a pessoa que dirige o veículo segurado. Quando mais de uma pessoa dirigir o veículo segurado por dois dias ou mais na semana, deverá ser considerado o mais jovem. Também deverá ser indicado o condutor mais jovem, quando todos os condutores dirigirem o veículo segurado apenas um dia na semana.

Fatores de Risco Relacionados ao Principal Condutor e ao Veículo Segurado.

Classe de localização (região de circulação do veículo): 5 - Blumenau E Demais Regiões De Santa Catarina

Nome do motorista principal: Gregorio Joao Bento Paoli

Sexo: Masculino **Data de nascimento:** 12/11/1968

CPF: 712.382.049-53

Possui dispositivo antifurto/anti-roubo instalado no veículo: Não

Cep do local onde o veículo permanece? 88270000

Jaime Soares

Diretoria Porto Seguro Automóvel

Rivaldo Leite

CONDIÇÕES ESPECÍFICAS

As condições contratuais/regulamento deste produto protocolizadas pela sociedade/entidade junto à Susep poderão ser consultadas no endereço eletrônico www.susep.gov.br, de acordo com o número de processo constante da apólice, proposta, bilhete, certificado ou no título de capitalização.

Código de Registro da Seguradora: 05886.

SUSEP - Superintendência de Seguros Privados - Autarquia Federal responsável pela fiscalização, normatização e controle dos mercados de seguro, previdência complementar aberta, capitalização, resseguro e corretagem de seguros.

Número de telefone gratuito de atendimento ao público da Susep: 0800 021 8484.

Plataforma digital para registros de reclamação dos consumidores: www.consumidor.gov.br. Consulte regras e condições da plataforma.

PROTEÇÃO DE DADOS PESSOAIS

1. A **PORTO SEGURO** (aqui compreendida por todas as empresas pertencentes ao seu grupo econômico), tem o compromisso de respeitar e garantir a privacidade e a proteção dos dados pessoais dos titulares e por isso, declara que o tratamento de dados pessoais se dá para o desempenho de suas atividades legais, observando a legislação aplicável sobre segurança da informação, privacidade e proteção de dados e demais normas setoriais ou gerais sobre o tema.

2. A coleta de dados pessoais pode ocorrer de diversas formas, como por exemplo: na cotação e/ou contratação de seus diversos produtos e serviços, utilizações do site e aplicativos, bem como nas interações com os diversos canais de comunicação, mas sempre respeitando os princípios finalidade, adequação, necessidade, transparência, livre acesso, segurança, prevenção e não discriminação e obrigações legais.

3. A **PORTO SEGURO** implementará as medidas técnicas e organizacionais apropriadas para proteger os dados pessoais, levando em conta técnicas avançadas disponíveis, o contexto e as finalidades do Tratamento. As medidas de segurança atenderão as (i) exigências das leis de proteção de dados; e (ii) medidas de segurança correspondentes com as boas práticas de mercado.

4. Os dados pessoais serão, em regra, armazenados pelo tempo que perdurará a relação entre as partes. Entretanto, há situações em que esses dados deverão ser armazenados além do período de relacionamento e essas situações advêm de exigências legais e/ou regulatórias, ou quando for necessário para exercer direitos em processos judiciais ou administrativos.

5. A **PORTO SEGURO** possui uma Política de Privacidade, a qual encontra-se disponível no seguinte endereço www.portoseguro.com.br

CANAL DE ATENDIMENTO

Pronto! Agora você já tem em mãos todos os dados detalhados da sua apólice. Consulte este material sempre que precisar para esclarecer dúvidas do seu contrato ou, se preferir, entre em contato com a gente pelos nossos canais de atendimento.

Central de Atendimento 24 horas

333-76786 – Grande São Paulo
4004-76786 – Capitais e grandes centros
+55 11 3366-3189 – Atendimento Mercosul
0300 33-76786 – Todo o Brasil

0800-727-2766 (Informações,
reclamações e cancelamentos)
0800-727-8736 (Exclusivo para
deficientes auditivos)
0800-727-1184 (Ouvidoria)

WhatsApp

Pega assistência para o carro ou residência e consulte informações sobre o Cartão de Crédito Porto Seguro direto no WhatsApp. Você só precisa adicionar o número **(11) 3003-9303** à sua lista de contatos e seguir as orientações do atendente. Digitalize o QR Code para adicionar o nosso número.

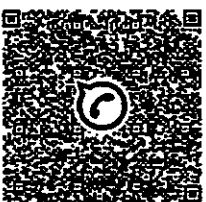

App Porto Seguro Auto

Nosso canal de atendimento digital. Solicite e agende serviços para o carro ou casa, encontre um Centro Automotivo Porto Seguro ou oficina referenciada próximo de você e ainda conte com o Cartão do Segurado digital a hora que precisar. Disponível para iOS e Android.

Portal do Cliente

Receba assistência personalizada em tempo real para consultar informações, esclarecer dúvidas e solicitar os serviços disponíveis na sua apólice. No Portal do Cliente você encontra todas as informações sobre seu contrato, telefones e endereços da Porto Seguro.



MT VISTORIAS
Laudo Cadastral
Fone 48 3267-1849

DENATRAN - Departamento Nacional de Trânsito

Laudo de Vistoria de Veículos Automotores



Nº 030232599-92/2024

Conforme estabelecido na Resolução Nº 282/2008 CONTRAN

DATA/HORA VISTORIA

30/01/2024 13:15

VALIDADE DO LAUDO

29/02/2024

DADOS DO PROPRIETÁRIO ATUAL

NOME	EDENILSON TOMASI	CPF/CNPJ	037.980.919-27
ENDEREÇO	NI	CEP	00.000-000
MUNICÍPIO	Nova Trento	UF	SC



DESTINO DA TRANSFERÊNCIA

MUNICÍPIO	Nova Trento	UF	SC
-----------	-------------	----	----

DADOS ATUAIS DO VEÍCULO

PLACA	MIT6285	MARCA/MODELO/VERSÃO	VW/KOMBI	TIPO DE VEÍCULO	Camioneta	ANO FAB.	2011	ANO MOD.	2012
COR	branca	TIPO DE CARROCERIA	NÃO APLICAVEL	ESPÉCIE	Misto	PASSAGEIROS	9		
COMBUSTÍVEL	Álcool/Gasolina	POTÊNCIA	80	CILINDRADA	1390	CAP. CARGA	1,00	CMT	2,30
		PBT	2,30						

DADOS COLETADOS NA VISTORIA

Nº LACRE	NI	KM	118306	Nº CHASSI	9BWMF07X8CP008125	Nº MOTOR	BTJ772066
----------	----	----	--------	-----------	-------------------	----------	-----------

FOTOS DO VEÍCULO

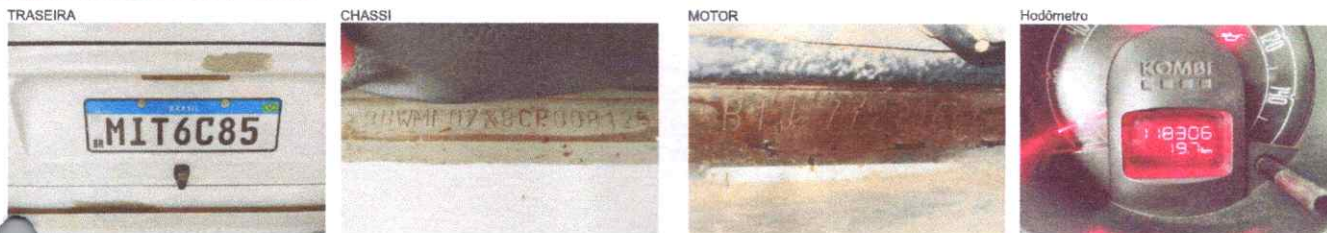

ECV CREDENCIADA

RAZÃO SOCIAL	NT SERVICOS DE VISTORIA VEICULAR LTDA	CNPJ	31.375.166/0001-16	NÚMERO DA ECV	2640
ENDEREÇO DE CREDENCIAMENTO	Rua Santo Inácio, nº 54, sala 01 - Centro.	PORTARIA DENATRAN	61	VALIDADE DA PORTARIA	27/02/2024
MUNICÍPIO	Nova Trento	UF	SC	CEP	88.270-000
				TELEFONE	(48) 3267-1849
NOME DO VISTORIADOR RESPONSÁVEL	Karol Clemente Battisti Archer				

OBSERVAÇÕES

Resultado da Vistoria dos itens obrigatórios da Res. 05/98, que trata da Transferência de Veículos e não-conformidades.

*Renavam: 00337970858 *

Karol C. B. Archer
VISTORIADOR



SEU CARTÃO DE SEGURADO

Com ele você tem acesso à diversos benefícios e descontos exclusivos, além dos nossos telefones.

PORTO SEGURO 

SEGURO AUTO

NOME
Edenilson Tomasi

VEÍCULO
Volkswagen Kombi Standard 1.4 8V Total Flex

NÚMERO DA APÓLICE	ITEM
0531 16 10055189	19
VENCIMENTO	PLACA
08/04/2024	MIT6C85
CORRETOR	PHONE
Jc Despachante E Corretora De Seauros Lt	(48) 32671237



É para você falar com a gente como preferir que temos o App Porto.

Consulte informações sobre sua apólice e pagamentos, solicite serviços para carro e casa, acompanhe abertura de sinistro e mais. **Leia o QR Code com o seu celular e baixe o aplicativo.**



DADOS DA SUA APÓLICE



Apólice: 0531 16 10055189

Item: 19

Renova nº: 0531 16 8955941

Classe de bônus: 2

Código C.I.: 58.823.371.368.000

Data de emissão: 13/04/2023

Proposta: 12 17208589

Vigência: Das 24h do dia 08/04/2023 às 24h do dia 08/04/2024. Processo SUSEP Nº. 15414.100233/2004-59 - PSCG112 Auto Valor de Mercado 010223 000PSCG112.

DADOS CADASTRAIS

Segurado(a): Edenilson Tomasi

Sexo: Masculino

Data de nascimento: 04/01/1984

RG: 4652007

CPF: 037.980.919-27

Endereço: R Valerio Celso Demonti Zanluca, 283 Casa

Bairro: Vigolo

Cidade: Nova Trento

Estado: SC

CEP: 88270-000

Telefone residencial: (48) 32670000

Celular: (48) 996673936

Telefone comercial:

E-mail: segurosnt@gmail.com

DESCRIÇÃO DO VEÍCULO SEGURADO

Veículo: Volkswagen Kombi Standard 1.4 8V Total Flex

Ano: 2011

Modelo: 2012

Código Tabela FIPE: 52388

Portas: 4

Capacidade: 9 passageiros

Placa: MIT6C85

Chassi: 9BWMF07X8CP008125

Renavam: 337970858

Alienado: Não

Câmbio automático: Não

Uso: Transp.Funcionarios/Cliente **Combustível:** Gasolina/Alcool

Categoria tarifária: 14 - Pick Up's Leves

DADOS DO CORRETOR

Nome: Jc Despachante E Corretora De Seguros Lt

SUSEP Porto: Q2723J

SUSEP oficial: 202037017

Telefone: (48) 32671237

E-mail: adm@jcadorin.com.br

VALORES DO SEU SEGURO



COBERTURAS	LMI (R\$) ¹	PRÊMIO VALOR DO SEGURO (R\$)
Sem cobertura ¹⁻²	Não contratado	R\$ 0,00
Blindagem	Não contratado	R\$ 0,00
RCFV ³ - Danos Materiais	R\$ 150.000,00	R\$ 970,06
RCFV ³ - Danos Corporais	R\$ 150.000,00	R\$ 80,82
RCFV ³ - Danos Morais/Estéticos	R\$ 10.000,00	Contratado
APP ⁴ - Morte/Invalidez/Despesas Médico-Hospitalares	R\$ 30.000,00	R\$ 360,35
Kit Gás	Não contratado	R\$ 0,00
Acessórios	Não contratado	R\$ 0,00
Equipamentos Especiais	Não contratado	R\$ 0,00
Carroçaria	Não contratado	R\$ 0,00

TOTAL PRÊMIO COBERTURAS

R\$ 1.411,23

1 - Limite máximo de Indenização - Na contratação da modalidade valor de mercado, constará na apólice o percentual escolhido pelo segurado que será aplicado sobre o valor do veículo referência da tabela Fipe (site www.fipe.org.br). Se a tabela Fipe for extinta ou deixar de ser publicada, a indenização integral do seguro terá como base a tabela Molicar www.molicar.com.br). Na contratação da modalidade valor determinado, a indenização integral consistirá no valor do veículo expresso na apólice. 2 - Automóvel - Casco (Ramo 0531); 3 - RCFV: Responsabilidade Civil Facultativa Veículos (Ramo 0553: Responsabilidade Civil Facultativa - Auto); 4 - APP - Acidentes Pessoais por Passageiros (Ramo 0520). A cobertura de danos corporais não abrange os danos morais, estéticos e psicológicos.

VALORES DO SEU SEGURO



COBERTURAS ADICIONAIS, SERVIÇOS E BENEFÍCIOS	VALOR (R\$)
(031) Essencial: Assistência Km Ilimitado / Serviços	GRATUITA
(74A) Danos Morais - Cobertura Ate R\$10.000,00	R\$ 30,26

TOTAL DE COBERTURAS ADICIONAIS	R\$ 30,26
VALORES DAS COBERTURAS	VALOR (R\$)
Prêmio coberturas	R\$ 1.411,23
Coberturas adicionais, serviços e benefícios	R\$ 30,26
PRÊMIO LÍQUIDO	R\$ 1.441,49

VALORES E FRANQUIAS DO SEU SEGURO



VALOR DO SEGURO	VALOR (R\$)
Custo de emissão apólice	R\$ 0,00
Juros de parcelamento	R\$ 0,00
Taxa de juros	0,00%
Encargos financeiros	R\$ 0,00
IOF	R\$ 106,38
TOTAL DO SEGURO	R\$ 1.547,87

DADOS DE PAGAMENTO



FORMA DE PAGAMENTO

À vista

FORMA DE PARCELAMENTO DO SEGURO

Parcela	Valor (R\$)	Vencimento	Parcela	Valor (R\$)	Vencimento
1	R\$ 1.547,87	18/04/2023			

QUESTIONÁRIO DE AVALIAÇÃO DE RISCO



DADOS DO MOTORISTA PRINCIPAL

Seu seguro foi precificado tendo em vista, além de outros fatores, as respostas do Questionário de Avaliação do Risco, conforme abaixo. Por favor, confira-as e, caso haja alguma alteração, procure seu Corretor de Seguros.

Condutor é a pessoa que dirige o veículo segurado. Quando mais de uma pessoa dirigir o veículo segurado por dois dias ou mais na semana, deverá ser considerado o mais jovem. Também deverá ser indicado o condutor mais jovem, quando todos os condutores dirigirem o veículo segurado apenas um dia na semana.

Fatores de Risco Relacionados ao Principal Condutor e ao Veículo Segurado.

Classe de localização (região de circulação do veículo): 5 - Blumenau E Demais Regioes De Santa Catarina

Nome do motorista principal: Ednilson Tomasi

Sexo: Masculino **Data de nascimento:** 04/01/1984 **CPF:** 037.980.919-27

Possui dispositivo antifurto/anti-roubo instalado no veículo: Outros

Cep do local onde o veiculo pernoita? 88270000



Jaime Soares



Rivaldo Leite

Diretoria Porto Seguro Automóvel



DENATRAN - Departamento Nacional de Trânsito

Laudo de Vistoria de Veículos Automotores



Nº 030151891-23/2024

Conforme estabelecido na Resolução Nº 282/2008 CONTRAN

DATA/HORA VISTORIA
18/01/2024 16:20
VALIDADE DO LAUDO
17/02/2024

DADOS DO PROPRIETÁRIO ATUAL

NOME PROSPERO ANTONIO TOMASI	CPF/CNPJ 041.175.269-36
ENDEREÇO NI	CEP 00.000-000
MUNICÍPIO Nova Trento	UF SC



DESTINO DA TRANSFERÊNCIA

MUNICÍPIO Nova Trento	UF SC
--------------------------	----------

ATUAIS DO VEÍCULO

PLACA MFV0733	MARCA/MODELO/VERSÃO FIAT/UNO MILLE WAY ECON	TIPO DE VEÍCULO Automóvel	ANO FAB. 2009	ANO MOD. 2009	
COR branca	TIPO DE CARROCERIA NÃO APLICÁVEL	ESPÉCIE Passageiro	PASSAGEIROS 5		
COMBUSTÍVEL Álcool/Gasolina	POTÊNCIA 66	CILINDRADA 1000	CAP. CARGA 0,00	CMT 2,00	PBT 1,24

DADOS COLETADOS NA VISTORIA

Nº LACRE 3261	KM 149515	Nº CHASSI 9BD15844A96240671	Nº MOTOR 146E10118645924
------------------	--------------	--------------------------------	-----------------------------

FOTOS DO VEÍCULO

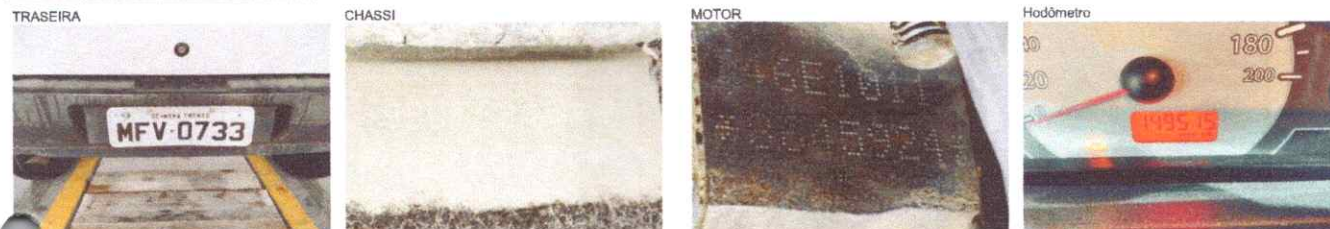

ECV CREDENCIADA

RAZÃO SOCIAL NT SERVICOS DE VISTORIA VEICULAR LTDA	CNPJ 31.375.166/0001-16	NÚMERO DA ECV 2640	
ENDEREÇO DE CREDENCIAMENTO Rua Santo Inácio, nº 54, sala 01 - Centro.	PORTARIA DENATRAN 61	VALIDADE DA PORTARIA 27/02/2024	
MUNICÍPIO Nova Trento	UF SC	CEP 88.270-000	TELEFONE (48) 3267-1849
NOME DO VISTORIADOR RESPONSÁVEL Karol Clemente Battisti Archer			

OBSERVAÇÕES

Resultado da Vistoria dos itens obrigatórios da Res. 05/98, que trata da Transferência de Veículos e não-conformidades.

*Renavam: 00123249627 *

Karol C. B. Archer
VISTORIADOR

DADOS DO(A) SEGURADO(A)

Nome do(a) Segurado(a) **ADRIANA RAISER TOMASI** CPF/CNPJ **021.017.749-76**

Endereço **RUA R CARLO BATISTA DELLANTONIA, 28**

Bairro **TRINTA REIS** CEP **88270-000** E-mail **ATENDIMENTONT@EBELLI.COM.BR**

Cidade **NOVA TRENTO** UF **SC** Telefone/Fax **(48) 3267-1790**

DADOS DA APÓLICE

Apólice	Endosso	Nº do Contrato	Proposta
31.17.2023.1022464		55589856 / 1	761141544
Vigência do Seguro	Data de Emissão	Quantidade de Veículos(Itens)	
24:00hs de 28/06/2023 às 24:00hs de 28/06/2024	30/06/2023	00001	

DEMONSTRATIVO DE PRÊMIO

Prêmio Líquido (R\$)	Adic. Frac. (R\$)	Custo Apólice (R\$)	IOF (R\$)	Prêmio Total (R\$)	Juros(%)
1.494,79	0,00	0,00	110,32	1.605,11	0,0

FORMA DE PAGAMENTO

Tipo de Cobrança	Parcelas	Banco	Ag.	CC	Vencimento	Valor(R\$)	
DEBITO EM C/C	0001	756	3242-5	1285-8	08/07/2023	267,47	
	0002	756	3242-5	1285-8	08/08/2023	267,51	
	Nº Parcelas	0003	756	3242-5	1285-8	08/09/2023	267,51
	06	0004	756	3242-5	1285-8	08/10/2023	267,51
		0005	756	3242-5	1285-8	08/11/2023	267,51
		0006	756	3242-5	1285-8	08/12/2023	267,50

ATENÇÃO :

A Liberty Seguros, com base na proposta do Segurado, emitiu esta apólice, que terá validade mediante o pagamento dos respectivos prêmios.

A quitação do seguro somente será considerada efetuada após a identificação do crédito na seguradora.

I - A falta de pagamento da primeira parcela implicará no automático cancelamento da apólice, desde o início de vigência;

II - A falta de pagamento de qualquer uma das demais parcelas subsequentes à primeira poderá implicar no automático cancelamento da apólice, observados os termos da Cláusula de Fracionamento de Prêmio constante das Condições Gerais do seguro;

III - Findo o novo prazo concedido para o pagamento, nos termos da Cláusula de Fracionamento de Prêmio, sem que tenha sido efetuado o pagamento da parcela, operar-se-á de pleno direito a rescisão do contrato de seguro com conseqüente cancelamento da apólice;

IV - Em caso de atraso no pagamento de qualquer parcela, ficará o Segurado sujeito ao pagamento da multa moratória, correspondente a 2%(dois por cento) sobre o valor devido, atualizado monetariamente com base na variação do IPCA(Índice de Preços do Consumidor Ampliado), acrescido de juros legais de 1% (um por cento) ao mês, sendo este último encargo aplicado "pro rata temporis", podendo ser cobrado ainda um valor de até R\$ 50,00 a título de despesas operacionais.

Em atendimento à Lei 12.741/12 informamos que incidem as alíquotas de 0,65% de PIS/Pasep e de 4% de COFINS sobre os prêmios de seguros, deduzidos do estabelecido em legislação específica.

ITEM 001 - DADOS DO VEÍCULO

Código FIPE	Marca/Tipo do Veículo	Ano Fab/Mod	
001263-7	UNO MILLE WAY ECONOMY 1.0 F.FLEX 4P (GAS.)	2009/2009	
Chassi	Placa	Capacidade	Categoria
9BD15844A96240671	MFV0733	005 PAS	VEICULOS NACIONAIS DE PASSEIO
Utilização	Reg. Tarif/CEP Pernoite	Tipo Franquia	CI Atual
PARTICULAR	505 / 88270	0,5 FACULTATIVA	51823175516168

ITEM 001 - DADOS DO VEÍCULO

Gravame/Alienação NÃO POSSUI	Antifurto Outros	Isenção Fiscal Não
Classe Bônus 1	Renovação da Apólice/Seguradora 9019476 / PORTO SEGURO CIA DE SEG GERAIS (5886)	Término de Vigência 10/05/2023

DADOS DO SEGURO/COBERTURA

Coberturas Contratadas	LMI(R\$)	Prêmio(R\$)	Franquia(R\$)
BASICA - 01-COMPREENSIVA	VMR x 100%	754,05	2.694,50
RESP CIVIL FACULTATIVA VEICULOS - DANOS MATERIAIS	100.000,00	142,31	0,00
RESP CIVIL FACULTATIVA VEICULOS - DANOS CORPORAIS	100.000,00	57,16	0,00
RESP CIVIL FACULTATIVA VEICULOS - DANOS MORAIS	10.000,00	64,26	0,00
DENTES PESSOAIS PASSAGEIROS - LMI POR PASSAGEIRO - MORTE	30.000,00	100,68	0,00
ACIDENTES PESSOAIS PASSAGEIROS - LMI POR PASSAGEIRO - INVALIDEZ PERMANENTE	30.000,00	100,68	0,00
LIBERTY ASSISTÊNCIA - BÁSICO	Ver Cond. Gerais	204,30	0,00
LIBERTY VIDROS SUPERIOR	0,00	71,35	

INFORMAÇÕES COMPLEMENTARES

Liberty Assistência Básico - Reboque, Chaveiro, Pane Seca (Falta de Combustível), Troca de Pneu, entre outros.
LIBERTY VIDROS SUPERIOR - Franquia Para-brisa R\$ 165,00 / Vigia R\$ 140,00 / Laterais R\$ 60,00 / Retrovisores R\$ 80,00 / Faróis R\$ 90,00 / Lanternas R\$ 95,00 / Retrovisores LED R\$ 90,00 / Reparo de Para-choque R\$ 120,00 / SRA- Serviço de Reparos em Arranhões Superficiais R\$ 70,00 / SRA Plus - Martelinho de Ouro R\$ 300,00 para o teto e R\$ 80,00 para demais peças / Farol Auxiliar R\$ 95,00 / Faróis de LED ou Xenon R\$ 655,00 / Máquina de Vidros R\$ 80,00 / Lanternas LED R\$ 140,00 - Cobertura LED e Xenon somente quando ORIGINAIS DE FABRICA (0800 701 4120)

RAMO DA COBERTURA CONTRATADA

Coberturas Contratadas	Código/Ramo
BASICA - 01-COMPREENSIVA	31 - AUTOMOVEIS
RESP CIVIL FACULTATIVA VEICULOS - DANOS MATERIAIS	53 - R.C.F. - AUTO
RESP CIVIL FACULTATIVA VEICULOS - DANOS CORPORAIS	53 - R.C.F. - AUTO
RESP CIVIL FACULTATIVA VEICULOS - DANOS MORAIS	53 - R.C.F. - AUTO
ACIDENTES PESSOAIS PASSAGEIROS - LMI POR PASSAGEIRO - MORTE	20 - ACIDENTES PESSOAIS A PASSAGEIROS
ACIDENTES PESSOAIS PASSAGEIROS - LMI POR PASSAGEIRO - INVALIDEZ PERMANENTE	20 - ACIDENTES PESSOAIS A PASSAGEIROS
LIBERTY ASSISTÊNCIA - BÁSICO	42 - ASSISTENCIA E OUTRAS COBERTURAS - AUTO
LIBERTY VIDROS SUPERIOR	42 - ASSISTENCIA E OUTRAS COBERTURAS - AUTO

DADOS DO PERFIL

Nome do Principal Condutor	Estado Civil	Data de Nascimento	Idade	Sexo
ADRIANA RAISER TOMASI	Casado/Uniao Estavel	01/10/1978	44	Feminino
CPF Condutor	Vinculo c/ Segurado	Uso do Veiculo para Prest. Serv. ou Visitas		
021.017.749-76	PROPRIO SEGURADO	NAO		
Residentes 18/24 Anos	Sexo da(a) Pessoa(s) Residentes(s)			
NAO	NAO SE APLICA			
Deseja estender cobertura para residentes habilitados com idade entre 18 a 24 anos?				
NAO SE APLICA				

DADOS DO PROPRIETÁRIO

Nome	CPF/CNPJ
ADRIANA RAISER TOMASI	021.017.749-76

DADOS DO PROPRIETÁRIO

Data Nascimento	Idade	Sexo	Vínculo c/ Segurado
01/10/1978	44	Feminino	PRÓPRIO SEGURADO

OBSERVAÇÕES

Para os itens de segurança, assim considerados o sistema de freios, o sistema de controle de estabilidade, as peças de suspensão, o sistema de air bags, os cintos de segurança e seus subsistemas, o sistema de direção, serão utilizadas "PEÇAS ORIGINAIS" (são as peças contidas originalmente no veículo quando ele sai da fábrica).

É livre a escolha de oficinas. Benefício: Em caso de sinistro, se o segurado utilizar uma oficina indicada pela Liberty, terá 10% de desconto (limitado a R\$450,00) na franquia expressa nesta apólice.

O presente seguro prevê, entre outros, que em caso de sinistro, o veículo segurado poderá ser reparado com "PEÇAS ORIGINAIS (peças contidas originalmente no veículo quando ele sai da fábrica) e/ou PEÇAS DE REPOSIÇÃO ORIGINAIS (peças produzidas pelo mesmo fabricante da peça original, através do mesmo processo de fabricação e com as mesmas especificações técnicas)".

DADOS DO CORRETOR

Corretor	CPF/CNPJ			
ILICIA CORRETORA DE SEGUROS LTDA	30.959.676/0001-78			
Cód SUSEP	Cód Liberty	Estab.	%PART	Telefone
0202018615	99049289	0001	100	(47) 3351-1122

DADOS DA FILIAL

Filial	CNPJ	SAC(reclamações e cancelamento)
BLUMENAU	61.550.141/0008-49	0800-726-1981 Atendimento a Deficientes Auditivos 0800-721-9104
Endereço	Bairro	CEP
RUA JOINVILLE, 881 SALA 01	VL NOVA	89035-200
Cidade	UF	Central de Atendimento
BLUMENAU	SC	4004-5423 Capitais e Reg. Metrop. 0800-709-5423 Demais Regiões

SUSEP

SUSEP - Superintendência de Seguros Privados Autarquia Federal responsável pela fiscalização, normalização e controle dos mercados de seguro, previdência complementar aberta, capitalização, resseguro e corretagem de seguros.

Condições contratuais/regulamento deste produto protocolizadas pela sociedade/entidade junto à SUSEP poderão ser consultadas no endereço eletrônico www.susep.gov.br, de acordo com o número de processo constante da apólice/proposta. Telefone de Atendimento Exclusivo ao Consumidor na SUSEP (9h30 à 17h): 0800 021 8484.

LEMBRE-SE

Os termos que regem as coberturas contratadas aqui referidas e expressamente descritos nesta apólice encontram-se especificados nas Condições Gerais do seguro, inseridas no Manual do Segurado.

O preço deste seguro foi calculado com base nas informações descritas nesta apólice, e sua veracidade e correção é imprescindível e muito importante para garantia das coberturas contratadas. Por esta razão, confira todas as informações grafadas na presente apólice e, caso haja a necessidade de ser efetuada qualquer alteração ou retificação de dados, comunique este fato ao seu Corretor. Lembramos ainda que toda e qualquer alteração nas informações que ocorra posteriormente também deve ser comunicada, podendo inclusive gerar a emissão de endosso de cobrança ou restituição de prêmio, conforme o caso.

O registro do produto é automático e não representa aprovação ou recomendação por parte da SUSEP.

Em caso de dúvidas ou divergências, entre em contato com seu Corretor de seguros ou, se preferir, utilize nosso canal de comunicação com o Segurado(a): faleconosco@libertyseguros.com.br. Caso não fique satisfeito com a solução do nosso time de atendimento, poderá recorrer a Ouvidoria. A Ouvidoria Liberty atua com Ouvidor independente e com autonomia de decisão. O regulamento da Ouvidoria está disponível no site www.libertyseguros.com.br, onde também é possível postar seu recurso. Se preferir, o recurso também poderá ser feito pelo telefone 0800-740-3994 ou ainda por carta, para a Rua Dr. Geraldo Campos Moreira, nº 110 - São Paulo/SP - CEP 04571-020 - a/c Ouvidoria.

Além dos canais de Ouvidoria previstos acima, os consumidores poderão registrar eventuais reclamações em www.consumidor.gov.br.

LEMBRE-SE

O Grupo Liberty Seguros está aderente ao previsto na legislação vigente sobre proteção de dados pessoais, **LEI Nº 13.709 de 14/08/2018**, garantindo tratamento adequado aos seus dados, conforme previsto na Política de Privacidade do Grupo, disponível no site www.libertyseguros.com.br, por meio da qual você poderá saber mais detalhes sobre o tratamento, bem como seus direitos como titular dos dados. Você poderá ainda entrar em contato conosco pelo e-mail: dpo@libertyseguros.com.br.

(*) Este seguro foi contratado com a modalidade Valor de Mercado Referenciado (VMR) que garante, no caso de indenização integral, o pagamento de quantia variável, em moeda corrente nacional, determinada de acordo com a tabela de referência expressamente indicada na apólice do seguro, conjugada com fator de ajuste, em percentual, acordado entre as partes e estabelecido na proposta, a ser aplicado sobre o valor de cotação do veículo na data da ocorrência do sinistro. A tabela utilizada pela Liberty é a FIPE, publicada no jornal Valor Econômico; ou, na falta desta, Molicar, publicada na revista Carro.

Quando contratada a modalidade Valor de Mercado Referenciado, para os veículos novos (Zero Km), na hipótese de Indenização Integral, esta corresponderá ao valor do veículo novo (Zero Km), ou seja, o valor constante na tabela referência especificada, coluna "Zero km", com o devido fator de ajuste especificado na proposta e Apólice, de idênticas características, na data da ocorrência do sinistro, desde que satisfeitas, cumulativamente, todas as condições a seguir:

- a) a vigência do Contrato e respectiva cobertura tenha se iniciado antes da retirada do veículo, pelo Segurado, das dependências da revendedora ou concessionária autorizada pelo fabricante ou no prazo máximo de 30 (trinta) dias da data da saída, mediante realização de vistoria prévia e sem que seja constatada qualquer avaria no veículo;
- b) trate-se de primeiro sinistro com o veículo segurado;
- c) o sinistro tenha ocorrido dentro do prazo de 90 (noventa) dias, contados das 24 (vinte e quatro) horas da data de saída do veículo de revendedor ou concessionária autorizada pelo fabricante, e esteja em vigor a garantia concedida pelo próprio, exceto se contratada a Cobertura Adicional Garantia Zero Km, cujo prazo de 6 (seis) ou 12 (doze) meses, conforme a opção contratada, prevalecerá sobre o indicado nesta alínea.

Atestamos a validade do presente contrato e assinamos esta apólice na cidade de São Paulo/SP, em **30 de junho de 2023**.



Marcos Machini
Vice-Presidente Comercial

Laudo de Vistoria de Veículos Automotores

Nº 030185370-33/2024

Conforme estabelecido na Resolução Nº 282/2008 CONTRAN



DATA/HORA VISTORIA
23/01/2024 18:20
VALIDADE DO LAUDO
22/02/2024

DADOS DO PROPRIETÁRIO ATUAL

NOME	CPF/CNPJ
HUELITON MEYER	096.900.409-52
ENDEREÇO	CEP
NI	00.000-000
MUNICÍPIO	UF
Nova Trento	SC



DESTINO DA TRANSFERÊNCIA

MUNICÍPIO	UF
São João Batista	SC

DADOS ATUAIS DO VEÍCULO

PLACA	MARCA/MODELO/VERSÃO	TIPO DE VEÍCULO	ANO FAB.	ANO MOD.
7562	VW/KOMBI	Camioneta	2011	2012
COR	TIPO DE CARROCERIA	ESPÉCIE	PASSAGEIROS	
branca	N/I	Misto	9	
COMBUSTÍVEL	POTÊNCIA	CILINDRADA	CAP. CARGA	CMT
Álcool/Gasolina	80	1390	1,00	2,30
			PBT	2,30

DADOS COLETADOS NA VISTORIA

Nº LACRE	KM	Nº CHASSI	Nº MOTOR
NI	197220	9BWMF07X3CP015743	BTJ779432

FOTOS DO VEÍCULO

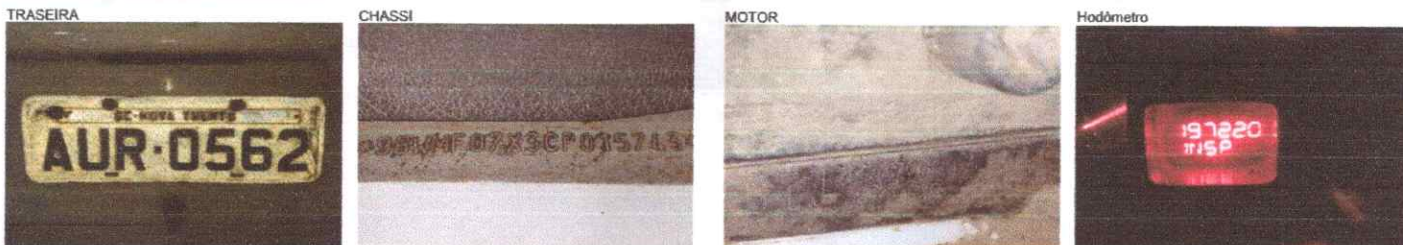

ECV CREDENCIADA

R. SOCIAL	CNPJ	NÚMERO DA ECV
REI DA VISTORIA EIRELI	31.913.945/0001-28	2668
ENDEREÇO DE CREDENCIAMENTO	PORTARIA DENATRAN	VALIDADE DA PORTARIA
Rua: Marechal Floriano Peixoto, nº100, Centro	162	06/06/2024
MUNICÍPIO	UF	CEP
São João Batista	SC	88.240-000
		TELEFONE
		(48) 3265-0526

NOME DO VISTORIADOR RESPONSÁVEL

GABRIEL TRAINOTTI COSTA

OBSERVAÇÕES

Resultado da Vistoria dos itens obrigatórios da Res. 05/98, que trata da Transferência de Veículos e não-conformidades.

*Renavam: 00384064655 *

DADOS DA SUA APÓLICE

Apólice: 0531 16 10100699 Item: 19
 Renova nº: 0531 16 9011734 Classe de bônus: 2
 Código C.I.: 58.823.373.125.651 Data de emissão: 02/05/2023
 Proposta: 12.17563003
 Vigência: Das 24h do dia 10/05/2023 às 24h do dia 10/05/2024, Processo SUSEP Nº. 15414.100233/2004-59 - PSCG113 Auto Valor de Mercado 010423 000PSCG113.

DADOS CADASTRAIS

Segurado(a): Hueliton Meyer
 Sexo: Masculino Data de nascimento: 09/05/2000.
 RG: 6678581 CPF: 096.900.409-52
 Endereço: R. Geral, O Casa
 Bairro: Trombudo
 Cidade: Nova Trento Estado: SC CEP: 88270-000
 Telefone residencial: Celular: (48) 998527070
 Telefone comercial:
 E-mail: solenewm@hotmail.com

DESCRIÇÃO DO VEÍCULO SEGURO

Veículo: Volkswagen Kombi Standard 1.4 8V Total Flex
 Ano: 2011 Modelo: 2012 Código Tabela FIPE: 52388
 Portas: 4 Capacidade: 9 passageiros
 Placa: AURD562 Chassi: 9BWMF07X3CP015743
 Renavam: 384064655 Alienado: Não Câmbio automático: Não
 Uso: Transp.Funcionários/Cliente Combustível: Gasolina/Alcool
 Categoria tarifária: 14 - Pick Up's Leves

DADOS DO CORRETOR

Nome: E.Belli & Cia Corretora De Seguros Ltda
 SUSEP Porte: 90642J SUSEP oficial: 202018615
 Telefone: (47) 33511122 E-mail: EBELLI@EBELLI.COM.BR

VALORES DO SEU SEGURO

COBERTURAS ADICIONAIS, SERVIÇOS E BENEFÍCIOS	VALOR (R\$)
(031) Essencial: Assistência Km Ilimitado / Serviços	GRATUITA
(74A) Danos Morais - Cobertura Ate R\$10.000,00	R\$ 27,76



TOTAL DE COBERTURAS ADICIONAIS R\$ 27,76

VALORES DAS COBERTURAS VALOR (R\$)

Prêmio coberturas R\$ 1.741,94

Coberturas adicionais, serviços e benefícios R\$ 27,76

PRÊMIO LÍQUIDO R\$ 1.769,70

VALORES DO SEU SEGURO

COBERTURAS	LMI (R\$) ¹	PRÊMIO VALOR DO SEGURO (R\$)
Sem cobertura ^{1,2}	Não contratado	R\$ 0,00
Blindagem	Não contratado	R\$ 0,00
RCFV ³ - Danos Materiais	R\$ 150.000,00	R\$ 1.290,85
RCFV ³ - Danos Corporais	R\$ 150.000,00	R\$ 65,40
RCFV ³ - Danos Morais/Estéticos	R\$ 10.000,00	Contratado
APP ⁴ - Morte/Invalidez/Despesas Médico-Hospitalares	R\$ 35.000,00	R\$ 385,69
Kit Gás	Não contratado	R\$ 0,00
Acessórios	Não contratado	R\$ 0,00
Equipamentos Especiais	Não contratado	R\$ 0,00
Carroçaria	Não contratado	R\$ 0,00

TOTAL PRÊMIO COBERTURAS

R\$ 1.741,94

1 - Valor mínimo de indenização - Na contratação de modalidade valor de mercado, considerará-se apólice a porcentagem estabelecida pelo mercado segurador, aplicando-se o valor de mercado referente à tabela FIPE (Site www.fipe.org.br). Se a tabela FIPE for editada ou deixar de existir, o valor mínimo de indenização será o valor de mercado de referência. 2 - Apólice com cobertura de danos materiais. 3 - RCFV - Responsabilidade Civil Funcionária - Acion. 4 - APP - Acidentes Pessoais por Colisão. 5 - APP - Acidentes Pessoais por Colisão - Danos Morais. 6 - APP - Acidentes Pessoais por Colisão - Danos Corporais e Estéticos.

VALORES E FRANQUIAS DO SEU SEGURO

VALOR DO SEGURO	VALOR (R\$)
Custo de emissão apólice	R\$ 0,00
Juros de parcelamento	R\$ 0,00
Taxa de juros	0,00%
Encargos financeiros	R\$ 0,00
IOF	R\$ 130,60
TOTAL DO SEGURO	R\$ 1.900,30

DADOS DE PAGAMENTO

FORMA DE PAGAMENTO

Cartão de Crédito Porto Seguro

FORMA DE PARCELAMENTO DO SEGURO

Parcela	Valor (R\$)	Vencimento	Parcela	Valor (R\$)	Vencimento
1	R\$ 158,35	11/05/2023	7	R\$ 158,35	11/11/2023
2	R\$ 158,35	11/06/2023	8	R\$ 158,35	11/12/2023
3	R\$ 158,35	11/07/2023	9	R\$ 158,35	11/01/2024
4	R\$ 158,35	11/08/2023	10	R\$ 158,35	11/02/2024
5	R\$ 158,35	11/09/2023	11	R\$ 158,35	11/03/2024
6	R\$ 158,35	11/10/2023	12	R\$ 158,35	11/04/2024

Valor total do seguro: R\$ 1.899,99

CONDIÇÕES ESPECÍFICAS

As condições contratuais/regulamento deste produto protocolizadas pela sociedade/entidade junto à Susep poderão ser consultadas no endereço eletrônico www.susep.gov.br, de acordo com o número de processo constante da apólice, proposta, bilhete, certificado ou no título de capitalização.

Código de Registro da Seguradora: 05886.

SUSEP - Superintendência de Seguros Privados - Autarquia Federal responsável pela fiscalização, normatização e controle dos mercados de seguro, previdência complementar aberta, capitalização, resseguro e corretagem de seguros.

Número de telefone gratuito de atendimento ao público da Susep: 0800 021 8484.

Plataforma digital para registros de reclamação dos consumidores: www.consumidor.gov.br. Consulte regras e condições da plataforma.



QUESTIONÁRIO DE AVALIAÇÃO DE RISCO

DADOS DO MOTORISTA PRINCIPAL

Seu seguro foi precificado tendo em vista, além de outros fatores, as respostas do Questionário de Avaliação do Risco, conforme abaixo. Por favor, confira-as e, caso haja alguma alteração, procure seu Corretor de Seguros.

Condutor é a pessoa que dirige o veículo segurado. Quando mais de uma pessoa dirigir o veículo segurado por dois dias ou mais na semana, deverá ser considerado o mais jovem. Também deverá ser indicado o condutor mais jovem, quando todos os condutores dirigirem o veículo segurado apenas um dia na semana.

Fatores de Risco Relacionados ao Principal Condutor e ao Veículo Segurado.

Classe de localização (região de circulação do veículo): 5 - Blumenau E Demais Regiões De Santa Catarina

Nome do motorista principal: Hueliton Meyer

Sexo: Masculino Data de nascimento: 09/05/2000 CPF: 096.908.408-52

Possui dispositivo antifurto/anti-roubo instalado no veículo: Outros

Cep do local onde o veículo permanece? 88270000

Jaime Soares

Rivaldo Leite

Diretoria Porto Seguro Autômativ

PROTEÇÃO DE DADOS PESSOAIS

1. A **PORTO SEGURO** (aqui compreendida por todas as empresas pertencentes ao seu grupo econômico), tem o compromisso de respeitar e garantir a privacidade e a proteção dos dados pessoais dos titulares e por isso, declara que o tratamento de dados pessoais se dá para o desempenho de suas atividades legais, observando a legislação aplicável sobre segurança da informação, privacidade e proteção de dados e demais normas setoriais ou gerais sobre o tema.

2. A coleta de dados pessoais pode ocorrer de diversas formas, como por exemplo: na cotação e/ou contratação de seus diversos produtos e serviços, utilizações do site e aplicativos, bem como nas interações com os diversos canais de comunicação, mas sempre respeitando os princípios finalidade, adequação, necessidade, transparência, livre acesso, segurança, prevenção e não discriminação e obrigações legais.

3. A **PORTO SEGURO** implementará as medidas técnicas e organizacionais apropriadas para proteger os dados pessoais, levando em conta técnicas avançadas disponíveis, o contexto e as finalidades do tratamento. As medidas de segurança atenderão as (i) exigências das leis de proteção de dados; e (ii) medidas de segurança correspondentes com as boas práticas de mercado.

4. Os dados pessoais serão, em regra, armazenados pelo tempo que perdurará a relação entre as partes. Entretanto, há situações em que esses dados deverão ser armazenados além do período de relacionamento e essas situações advêm de exigências legais e/ou regulatórias, ou quando for necessário para exercer direitos em processos judiciais ou administrativos.

5. A **PORTO SEGURO** possui uma Política de Privacidade, a qual encontra-se disponível no seguinte endereço www.portoseguro.com.br

CANAIS DE ATENDIMENTO

Agora você já tem em mãos todos os dados detalhados da sua apólice. Consulte este material sempre que precisar para esclarecer dúvidas do seu contrato ou, se preferir, entre em contato com a gente pelos nossos canais de atendimento.

Central de Atendimento 24 horas

0800-727-2766 — Grande São Paulo
0800-727-2766 — Capitais e grandes centros
0800-727-2766 — Atendimento Mercosul
0800-727-2766 — Todo o Brasil

0800-727-2766 (Informações,
reclamações e cancelamentos)
0800-727-8736 (Exclusivo para
deficientes auditivos)
0800-727-1184 (Ouvidoria)

WhatsApp

Peça assistência para o carro ou residência e consulte informações sobre o Cartão de Crédito Porto Seguro direto no WhatsApp. Você só precisa adicionar o número **(11) 3003-9303** à sua lista de contatos e seguir as orientações do atendente.

Utilize o QR Code para adicionar o nosso número.

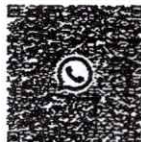

App Porto Seguro Auto

Nosso canal de atendimento digital. Solicite e agende serviços para o carro ou casa, encontre um Centro Automotivo Porto Seguro ou oficina referenciada próximo de você e ainda conte com o Cartão do Segurado digital a hora que precisar. Disponível para iOS e Android.

Portal do Cliente

Receba assistência personalizada em tempo real para consultar informações, esclarecer dúvidas e solicitar os serviços disponíveis na sua apólice. No Portal do Cliente você encontra todas as informações sobre seu contrato, telefones e endereços da Porto Seguro.



Laudo de Vistoria de Veículos Automotores



APROVADO

Nº 030162920-09/2024

Conforme estabelecido na Resolução Nº 282/2008 CONTRAN

DATA/HORA VISTORIA
19/01/2024 17:28
VALIDADE DO LAUDO
18/02/2024

DADOS DO PROPRIETÁRIO ATUAL

NOME	CPF/CNPJ
ELIZEU PLACIDO MEYER	594.326.409-49
ENDEREÇO	CEP
NI	00.000-000
MUNICÍPIO	UF
Nova Trento	SC



DESTINO DA TRANSFERÊNCIA

MUNICÍPIO	UF
São João Batista	SC

DADOS ATUAIS DO VEÍCULO

PLACA	MARCA/MODELO/VERSÃO	TIPO DE VEÍCULO	ANO FAB.	ANO MOD.	
2940	VW/GOL 1.0	Automóvel	2004	2005	
COR	TIPO DE CARROCERIA	ESPÉCIE	PASSAGEIROS		
Cinza	N/I	Passageiro	5		
COMBUSTÍVEL	POTÊNCIA	GILINDRADA	CAP. CARGA	CMT	PBT
Gasolina	67	999	0,00	1,60	1,40

DADOS COLETADOS NA VISTORIA

Nº LACRE	KM	Nº CHASSI	Nº MOTOR
NI	132757	9BWCA05X75T045030	AZN205098

FOTOS DO VEÍCULO



ECV CREDENCIADA

R. SOCIAL	CNPJ	NÚMERO DA ECV	
REI DA VISTORIA EIRELI	31.913.945/0001-28	2668	
ENDEREÇO DE CREDENCIAMENTO	PORTARIA DENATRAN	VALIDADE DA PORTARIA	
Rua: Marechal Floriano Peixoto, nº100, Centro	162	06/06/2024	
MUNICÍPIO	UF	CEP	TELEFONE
São João Batista	SC	88.240-000	(48) 3265-0526

NOME DO VISTORIADOR RESPONSÁVEL

GABRIEL TRAINOTTI COSTA

OBSERVAÇÕES

Resultado da Vistoria dos itens obrigatórios da Res. 05/98, que trata da Transferência de Veículos e não-conformidades.

*Renavam: 00842152504 *

SEGURO AUTO

Elizeu Plácido Meyer



Esta é a apólice do seu veículo
Volkswagen Gol City 1.0 Mi 8V - GIII
Válida até: 21/05/2024

BENEFÍCIOS

QUE FACILITAM O SEU DIA A DIA E FAZEM VOCÊ ECONOMIZAR.



Assistência 24 horas*
Atendimento de guincho em todo o Brasil, sem limite de quilometragem, socorro mecânico no local, chaveiro, troca de pneus e pane seca.



Serviços à residência*
Mão de obra gratuita para reparos elétricos, hidráulicos e diversos eletrodomésticos, 24 horas.



Reparo ou troca de vidros*
Em caso de acidentes, o veículo segurado tem reparo ou troca de vidros laterais e traseiros e de para-brisa.



Motorista da vez*
Para se divertir, chame seus amigos. Para dirigir, chame o motorista da Porto Seguro, que leva você e o seu carro de volta para casa.



Descontos em estacionamento*
Apresente o Cartão Porto Seguro nas redes credenciadas no momento de pagar o estacionamento.



Aplicativo Porto Seguro Auto
Toda a comodidade dos serviços, descontos e vantagens do seu seguro na palma da mão.

porto plus*

Programa de Relacionamento
Com o Porto Plus, o novo programa de relacionamento Porto Seguro, você tem acesso a benefícios e recompensas em um único lugar! Aqui as suas recompensas valem muito mais!

Centro Automotivo Porto Seguro*
Profissionais capacitados cuidam do seu veículo. Acesse www.portoseguro.com.br/centroautomotivo e conheça a unidade mais próxima de você.

Confira a lista completa pelo Aplicativo Porto Seguro Auto ou acessando o Portal do Cliente www.portoseguro.com.br/direct

*Os serviços / benefícios estão vinculados ao tipo de veículo, modelo, região e às condições de contratação. Para mais informações, consulte as Condições Gerais de Seguro em www.portoseguro.com.br. O segurado tem que (1) portar o veículo e contar da formalização de prêmio para poder o cancelamento do seguro, nos termos da legislação vigente, caso da taxa não realizada por meios remotos e caso nenhum serviço ou garantia tenham sido solicitados.



Olá, Elizeu

Estamos felizes em estar ao seu lado mais este ano e agradecemos por sua escolha e confiança ao renovar o seu SEGURO AUTO

A Porto Seguro em parceria com o Itaú, oferece a você, vantagens exclusivas nesta contratação e na futura renovação.

Com ele, você conta com a proteção de um seguro completo, que oferece benefícios exclusivos e muitas facilidades. Para ter acesso a eles, você está recebendo o seu Cartão de Segurado, os telefones de contato da Central 24 Horas e informações sobre o seu seguro. Você também pode ter acesso a essas facilidades e solicitar serviços pelos nossos canais de atendimento digital, no WhatsApp, baixando o Aplicativo Porto Seguro Auto ou acessando a Área do Cliente. São ferramentas especialmente criadas para facilitar e agilizar sua consulta e atendimento.

Leia com atenção todas as informações da sua apólice e mantenha seus dados cadastrais sempre em dia. Confirme os telefones registrados, esse é o nosso meio de comunicação com você para agilizar o contato em qualquer eventualidade. E, se precisar, conte sempre conosco.

Seu e-mail: solenewm@hotmail.com
Seu celular: (48) 998527070

Um abraço

Jaime Soares
Diretoria Porto Seguro Automóvel

Visite-nos nas redes sociais

[@portoseguro](https://www.instagram.com/portoseguro) [facebook.com/portoseguro](https://www.facebook.com/portoseguro) [@portoseguro](https://www.twitter.com/portoseguro) [youtube.com/portoseguro](https://www.youtube.com/portoseguro)

SEU CARTÃO DE SEGURADO

Com ele você tem acesso a diversos benefícios e descontos exclusivos, além dos nossos telefones.



É para você falar com a gente como preferir que temos o App Porto.

Consulte informações sobre sua apólice e pagamentos, solicite serviços para carro e casa, acompanhe abertura de sinistro e mais. Leia o QR Code com o seu celular e baixe o aplicativo.



DADOS DA SUA APÓLICE

Apólice: 0531 16 10132051 Item: 19
 Renova nº: 0531 16 9033916 Classe de bônus: 2
 Código C.I.: 58.823.374.348.387 Data de emissão: 12/05/2023
 Proposta: 12 17662823
 Vigência: Das 24h do dia 21/05/2023 às 24h do dia 21/05/2024. Processo SUSEP Nº. 15414.100233/2004-59 - PSCG113 Auto Valor de Mercado 010423 000PSCG113.

DADOS CADASTRAIS

Segurado(a): Elizeu Placido Meiyer
 Sexo: Masculino Data de nascimento: 02/02/1967
 RG: 1923962 CPF: 594.326.409-49
 Endereço: R Geral Cancelas, 0 Casa
 Bairro: Trombudo
 Cidade: Nova Trento Estado: SC CEP: 88270-000
 Telefone residencial: Celular: (48) 998527070
 Telefone comercial:
 E-mail: solenewm@hotmail.com

DESCRIÇÃO DO VEÍCULO SEGURADO

Veículo: Volkswagen Gol City 1.0 Mi 8V - Giii
 Ano: 2004 Modelo: 2005 Código Tabela FIPE: 51802
 Portas: 5 Capacidade: 5 passageiros
 Placa: MGN2940 Chassi: 9BWCAD5X75T045030
 Renavam: 842152504 Alienado: Não Câmbio automático: Não
 Uso: Transp.Funcionarios/Cliente Combustível: Gasolina
 Categoria tarifária: 10 - Veículos De Passeio

DADOS DO CORRETOR

Nome: E.Belli & Cia Corretora De Seguros Ltda
 SUSEP Porte: 90642J SUSEP oficial: 202018615
 Telefone: (47) 33511122 E-mail: EBELLI@EBELLI.COM.BR

VALORES DO SEU SEGURO

COBERTURAS ADICIONAIS, SERVIÇOS E BENEFÍCIOS	VALOR (R\$)
(031) Essencial: Assistência Km Ilimitado / Serviços	GRATUITA
(076) Danos Aos Vidros, Retrovisores, Lanternas E Faróis-Rede Referenciada	R\$ 49,66
(74A) Danos Morais - Cobertura Ate R\$10.000,00	R\$ 21,65
Extensão De Perímetro	GRATUITA



TOTAL DE COBERTURAS ADICIONAIS	R\$ 71,31
VALORES DAS COBERTURAS	VALOR (R\$)
Prêmio coberturas	R\$ 1.597,94
Coberturas adicionais, serviços e benefícios	R\$ 71,31
PREMIO LÍQUIDO	R\$ 1.669,25

VALORES DO SEU SEGURO

COBERTURAS	LMI (R\$) ¹	PRÊMIO VALOR DO SEGURO (R\$)
Colisão/Incêndio/Roubo/Furto ^{1,2}	100,00% do valor do veículo referência	R\$ 909,12
Blindagem	Não contratado	R\$ 0,00
RCFV ³ - Danos Materiais	R\$ 100.000,00	R\$ 509,70
RCFV ³ - Danos Corporais	R\$ 100.000,00	R\$ 42,74
RCFV ³ - Danos Morais/Estéticos	R\$ 10.000,00	Contratado
APP ⁴ - Morte/Invalidez/Despesas Médico-Hospitalares	R\$ 30.000,00	R\$ 136,38
Kit Gás	Não contratado	R\$ 0,00
Acessórios	Não contratado	R\$ 0,00
Equipamentos Especiais	Não contratado	R\$ 0,00
Carroçaria	Não contratado	R\$ 0,00

TOTAL PRÊMIO COBERTURAS R\$ 1.597,94

1 - Limite máximo de indenização - Na contratação de modalidade valor de mercado, contratada na apólice a porcentagem calculada pela seguradora, não será aplicada sobre o valor de mercado referencial da tabela. Para saber www.fipe.org.br. Se a tabela FIPE por categoria ou deixar de ser utilizada, a indenização integral do veículo (ou o valor da tabela FIPE) será o valor máximo indenizável. Na contratação de modalidade valor de mercado, a indenização integral do veículo ou o valor da tabela FIPE será o valor máximo indenizável. 2 - Assessoria - Lacer Blum & Cia - RENE; Responsável: Cid Carvalho. Vidros - Bente - VISA; Responsável: Cid Carvalho - Assm; 4 - APP - Acidentes Pessoais por Passagens - Bente (0312). A cobertura de danos corporais não abrange os danos morais, estéticos e psicológicos.

VALORES E FRANQUIAS DO SEU SEGURO

VALOR DO SEGURO	VALOR (R\$)
Custo de emissão apólice	R\$ 0,00
Juros de parcelamento	R\$ 0,00
Taxa de juros	0,00%
Encargos financeiros	R\$ 0,00
IOF	R\$ 123,19
TOTAL DO SEGURO	R\$ 1.792,44

VALORES DAS FRANQUIAS	VALOR (R\$)
Perda Parcial (50% da Obrigatória):	R\$ 3.415,00
Vidros Laterais	R\$ 71,00
Retrovisor	R\$ 86,00
Farol Xenon	R\$ 627,00
Farol Led	R\$ 430,00
Lanterna Led	R\$ 246,00
Lanterna Convencional	R\$ 148,00
Parabrisa	R\$ 188,00
Farol Convencional	R\$ 162,00
Vidro Traseiro	R\$ 181,00

Um atendimento à regulamentação vigente, informamos que incidem as alíquotas PD 0,65%, COFINS 4,00% sobre formação de preço.

DADOS DE PAGAMENTO

FORMA DE PAGAMENTO

Débito em Conta

FORMA DE PARCELAMENTO DO SEGURO

Parcela	Valor (R\$)	Vencimento	Parcela	Valor (R\$)	Vencimento
1	R\$ 448,11	30/05/2023			
2	R\$ 448,11	30/06/2023			
3	R\$ 448,11	30/07/2023			
4	R\$ 448,11	30/08/2023			

DESCONTOS



DESC. CORRENTISTA

%

5%

VALOR (R\$)

R\$ 87,86

TOTAL DE DESCONTOS ADQUIRIDOS

R\$ 87,86

Os descontos e penalidades aplicados serão adicionados ao prêmio do seguro.

CONDIÇÕES ESPECÍFICAS

As condições contratuais/regulamento deste produto protocolizadas pela sociedade/entidade junto à Susep poderão ser consultadas no endereço eletrônico www.susep.gov.br, de acordo com o número de processo constante da apólice, proposta, bilhete, certificado ou no título de capitalização.

Código de Registro da Seguradora: 05886.

SUSEP - Superintendência de Seguros Privados - Autarquia Federal responsável pela fiscalização, normatização e controle dos mercados de seguro, previdência complementar aberta, capitalização, resseguro e corretagem de seguros.

Número de telefone gratuito de atendimento ao público da Susep: 0800 021 8484.

Benefícios e descontos especiais Porto Plus: as condições do Porto Plus são válidas para todo território nacional para segurados em nome de pessoa física. Nos casos de pessoa jurídica, o principal condutor deve estar cadastrado como pessoa física. Os benefícios estão vinculados a região e condições de contratação, para consultá-los, acesse o link: www.portoplus.com.br. Extensão de Perímetro para os países: Argentina, Bolívia, Chile, Paraguai, Uruguai e Venezuela.

Plataforma digital para registros de reclamação dos consumidores: www.consumidor.gov.br. Consulte regras e condições da plataforma.



QUESTIONÁRIO DE AVALIAÇÃO DE RISCO

DADOS DO MOTORISTA PRINCIPAL

Seu seguro foi precificado tendo em vista, além de outros fatores, as respostas do Questionário de Avaliação do Risco, conforme abaixo. Por favor, confira-as e, caso haja alguma alteração, procure seu Corretor de Seguros.

Condutor é a pessoa que dirige o veículo segurado. Quando mais de uma pessoa dirigir o veículo segurado por dois dias ou mais na semana, deverá ser considerado o mais jovem. Também deverá ser indicado o condutor mais jovem, quando todos os condutores dirigirem o veículo segurado apenas um dia na semana.

Fatores de Risco Relacionados ao Principal Condutor e ao Veículo Segurado.

Classe de localização (região de circulação do veículo): S - Blumenau E Demais Regiões De Santa Catarina

Nome do motorista principal: Elizeu Plácido Meiyer

Sexo: Masculino

Data de nascimento: 02/02/1967

CPF: 594.326.409-49

Possui dispositivo antifurto/anti-roubo instalado no veículo: Outros Dispositivos

Cep do local onde o veículo pernoita? 88270000

Jaime Soares

Rivaldo Leite

Diretor de Porto Seguro Automóvel

PROTEÇÃO DE DADOS PESSOAIS

1. A **PORTO SEGURO** (aqui compreendida por todas as empresas pertencentes ao seu grupo econômico), tem o compromisso de respeitar e garantir a privacidade e a proteção dos dados pessoais dos titulares e por isso, declara que o tratamento de dados pessoais se dá para o desempenho de suas atividades legais, observando a legislação aplicável sobre segurança da informação, privacidade e proteção de dados e demais normas setoriais ou gerais sobre o tema.

2. A coleta de dados pessoais pode ocorrer de diversas formas, como por exemplo: na cotação e/ou contratação de seus diversos produtos e serviços, utilizações do site e aplicativos, bem como nas interações com os diversos canais de comunicação, mas sempre respeitando os princípios finalidade, adequação, necessidade, transparência, livre acesso, segurança, prevenção e não discriminação e obrigações legais.

3. A **PORTO SEGURO** implementará as medidas técnicas e organizacionais apropriadas para proteger os dados pessoais, levando em conta técnicas avançadas disponíveis, o contexto e as finalidades do tratamento. As medidas de segurança atenderão as (i) exigências das leis de proteção de dados; e (ii) medidas de segurança correspondentes com as boas práticas de mercado.

4. Os dados pessoais serão, em regra, armazenados pelo tempo que perdurará a relação entre as partes. Entretanto, há situações em que esses dados deverão ser armazenados além do período de relacionamento e essas situações advêm de exigências legais e/ou regulatórias, ou quando for necessário para exercer direitos em processos judiciais ou administrativos.

5. A **PORTO SEGURO** possui uma Política de Privacidade, a qual encontra-se disponível no seguinte endereço www.portoseguro.com.br

CANAIS DE ATENDIMENTO

Prontat: Agora você já tem em mãos todos os dados detalhados da sua apólice. Consulte este material sempre que precisar para esclarecer dúvidas do seu contrato ou, se preferir, entre em contato com a gente pelos nossos canais de atendimento.

Central de Atendimento 24 horas

333-76786 – Grande São Paulo
4004-76786 – Capitais e grandes centros
+55 11 3366-3189 – Atendimento Mercosul
0500 33-76786 – Todo o Brasil

0800-727-2766 (Informações,
reclamações e cancelamentos)
0800-727-8736 (Exclusivo para
deficientes auditivos)
0800-727-1184 (Ouvidoria)

WhatsApp

Peça assistência para o carro ou residência e consulte informações sobre o Cartão de Crédito Porto Seguro direto no WhatsApp. Você só precisa adicionar o número **(11) 3003-9303** à sua lista de contatos e seguir as orientações do atendente.

Digitalize o QR Code para adicionar o nosso número.



App Porto Seguro Auto

Nosso canal de atendimento digital. Solicite e agende serviços para o carro ou casa, encontre um Centro Automotivo Porto Seguro ou oficina referenciada próximo de você e ainda conte com o Cartão do Segurado digital a hora que precisar. Disponível para iOS e Android.

Portal do Cliente

Receba assistência personalizada em tempo real para consultar informações, esclarecer dúvidas e solicitar os serviços disponíveis na sua apólice. No Portal do Cliente você encontra todas as informações sobre seu contrato, telefones e endereços da Porto Seguro.





DENATRAN - Departamento Nacional de Trânsito

Laudo de Vistoria de Veículos Automotores



Nº 030195102-01/2024

Conforme estabelecido na Resolução Nº 282/2008 CONTRAN

DATA/HORA VISTORIA
25/01/2024 8:12
VALIDADE DO LAUDO
24/02/2024

DADOS DO PROPRIETÁRIO ATUAL

NOME	CPF/CNPJ
MULTIMAIAS TRANSPORTES E REMOCOES LTDA	26.678.000/0001-39
ENDEREÇO	CEP
NI	00.000-000
MUNICÍPIO	UF
Nova Trento	SC



DESTINO DA TRANSFERÊNCIA

MUNICÍPIO	UF
Nova Trento	SC

DADOS DO VEÍCULO

PLACA	MARCA/MODELO/VERSÃO	TIPO DE VEÍCULO	ANO FAB.	ANO MOD.	
ATZ4374	PEUGEOT/BOXER M330M 23S	Microônibus	2011	2011	
COR	TIPO DE CARROCERIA	ESPÉCIE	PASSAGEIROS		
branca	NÃO APLICÁVEL	Passageiro	16		
COMBUSTÍVEL	POTÊNCIA	CILINDRADA	CAP. CARGA	CMT	PBT
Diesel	127	2286	0,00	3,70	3,30

DADOS COLETADOS NA VISTORIA

Nº LACRE	KM	Nº CHASSI	Nº MOTOR
11461	245065	936ZBXMMBB2072781	F1AE0481T7104820

FOTOS DO VEÍCULO

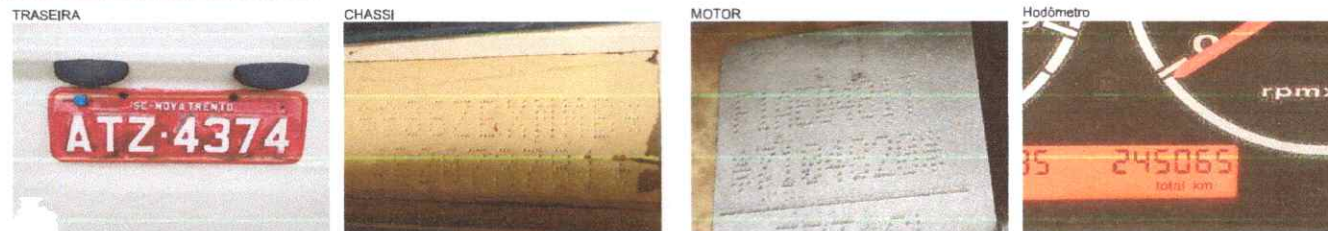

DADOS DE CREDENCIAMENTO

RAZÃO SOCIAL	CNPJ	NÚMERO DA ECV	
SBB Vistoria Veicular LTDA	41.147.441/0001-06	3219	
ENDEREÇO DE CREDENCIAMENTO	PORTARIA DENATRAN	VALIDADE DA PORTARIA	
Rodovia SC 401 n° 521 Bairro: Besenello	437	01/08/2027	
MUNICÍPIO	UF	CEP	TELEFONE
Nova Trento	SC	88.270-000	(48) 3267-0922

NOME DO VISTORIADOR RESPONSÁVEL
ANDRE FELIPE BOTTAMEDI

OBSERVAÇÕES

Resultado da Vistoria dos itens obrigatórios da Res. 05/98, que trata da Transferência de Veículos e não-conformidades.

*Renavam: 00326379665 *

SBB VISTORIA VEICULAR LTDA.
CNPJ 41.147.441/0001-06



DENATRAN - Departamento Nacional de Tránsito

Laudo de Vistoria de Veículos Automotores



N° 030124659-95/2024

Conforme estabelecido na Resolução N° 282/2008 CONTRAN

DATA/HORA VISTORIA

16/01/2024 9:13

VALIDADE DO LAUDO

15/02/2024

DADOS DO PROPRIETÁRIO ATUAL

NOME	CPF/CNPJ
MULTIMAIAS TRANSPORTES E REMOÇOS LTDA	26.678.000/0001-39
ENDEREÇO	CEP
NI	00.000-000
MUNICÍPIO	UF
Nova Trento	SC



DESTINO DA TRANSFERÊNCIA

MUNICÍPIO	UF
Nova Trento	SC

DADOS ATUAIS DO VEÍCULO

PLACA	MARCA/MODELO/VERSÃO	TIPO DE VEÍCULO	ANO FAB.	ANO MOD.	
MKB1586	VW/KOMBI LOTAÁ+O	Microônibus	2012	2013	
COR	TIPO DE CARROCERIA	ESPÉCIE	PASSAGEIROS		
branca	NÃO APLICAVEL	Passageiro	12		
COMBUSTÍVEL	POTÊNCIA	CILINDRADA	CAP. CARGA	CMT	PBT
Álcool/Gasolina	80	1390	0,00	2,30	2,30

DADOS COLETADOS NA VISTORIA

N° LACRE	KM	N° CHASSI	N° MOTOR
250	220515	9BWMF07X3DP008048	BTJ802260

FOTOS DO VEÍCULO

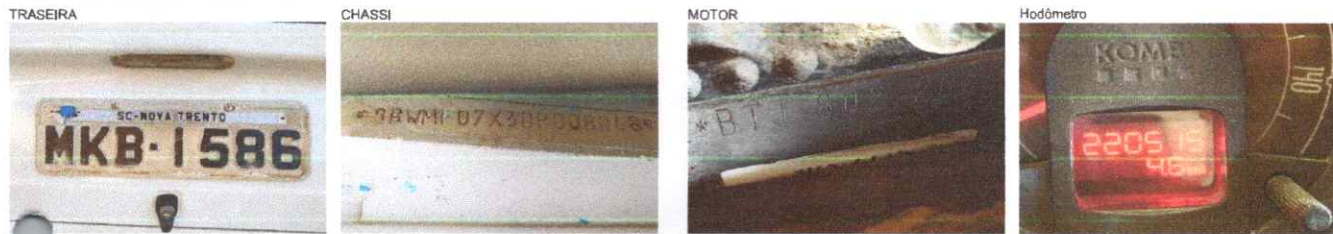

ECV CREDENCIADA

RAZÃO SOCIAL	CNPJ	NÚMERO DA ECV	
SBB Vistoria Veicular LTDA	41.147.441/0001-06	3219	
ENDEREÇO DE CREDENCIAMENTO	PORTARIA DENATRAN	VALIDADE DA PORTARIA	
Rodovia SC 401 n° 521 Bairro: Besenello	437	01/08/2027	
MUNICÍPIO	UF	CEP	TELEFONE
Nova Trento	SC	88.270-000	(48) 3267-0922

NOME DO VISTORIADOR RESPONSÁVEL

HIGOR DAVI MARCHI

OBSERVAÇÕES

Resultado da Vistoria dos itens obrigatórios da Res. 05/98, que trata da Transferência de Veículos e não-conformidades.

*Renavam: 00485090090 *

SBB VISTORIA VEICULAR LTDA.
CNPJ 41.147.441/0001-06



DENATRAN - Departamento Nacional de Trânsito

Laudo de Vistoria de Veículos Automotores



Nº 030207314-02/2024 **VALDIR**

Conforme estabelecido na Resolução Nº 282/2008 CONTRAN

DATA/HORA VISTORIA

26/01/2024 10:39

VALIDADE DO LAUDO

25/02/2024

DADOS DO PROPRIETÁRIO ATUAL

NOME	CPF/CNPJ
MOIZES PEREIRA	646.834.789-00
ENDEREÇO	CEP
NI	00.000-000
MUNICÍPIO	UF
Nova Trento	SC



DESTINO DA TRANSFERÊNCIA

MUNICÍPIO	UF
Nova Trento	SC

DADOS ATUAIS DO VEÍCULO

PLACA	MARCA/MODELO/VERSÃO	TIPO DE VEÍCULO	ANO FAB.	ANO MOD.	
AVD3289	VW/KOMBI	Camioneta	2011	2012	
COR	TIPO DE CARROCERIA	ESPÉCIE	PASSAGEIROS		
branca	NÃO APLICÁVEL	Misto	9		
COMBUSTÍVEL	POTÊNCIA	CILINDRADA	CAP. CARGA	CMT	PBT
Álcool/Gasolina	80	1390	1,00	2,30	2,30

DADOS COLETADOS NA VISTORIA

Nº LACRE	KM	Nº CHASSI	Nº MOTOR
NI	174316	9BWMF07X7CP021089	BTJ785104

FOTOS DO VEÍCULO

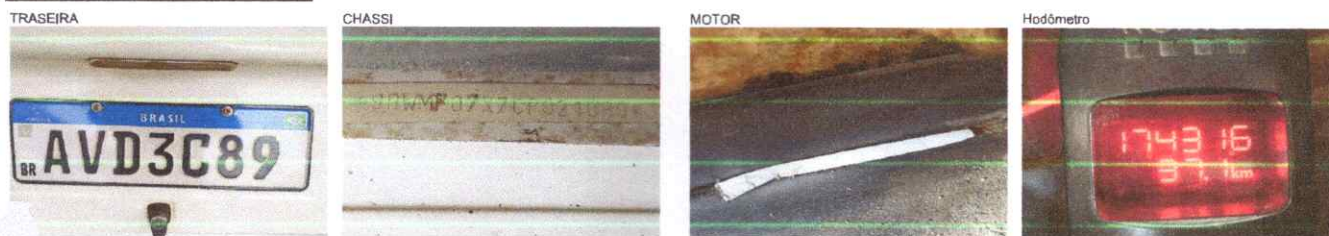

CRENCIADA

RAZÃO SOCIAL	CNPJ	NÚMERO DA ECV	
SBB Vistoria Veicular LTDA	41.147.441/0001-06	3219	
ENDEREÇO DE CREDENCIAMENTO	PORTARIA DENATRAN	VALIDADE DA PORTARIA	
Rodovia SC 401 n° 521 Bairro: Besenello	437	01/08/2027	
MUNICÍPIO	UF	CEP	TELEFONE
Nova Trento	SC	88.270-000	(48) 3267-0922

NOME DO VISTORIADOR RESPONSÁVEL

HIGOR DAVI MARCHI

OBSERVAÇÕES

Resultado da Vistoria dos itens obrigatórios da Res. 05/98, que trata da Transferência de Veículos e não-conformidades.

*Renavam: 00457144300 *

SBB VISTORIA VEICULAR LTDA.
CNPJ 41.147.441/0001-06

SEGURO AUTO

Moizes Pereira



Esta é a apólice do seu veículo
Volkswagen Kombi Standard 1.4 8V Total Flex
Válida até: 18/05/2024.

Olá, Moizes

Estamos felizes em estar ao seu lado mais este ano e agradecemos por sua escolha e confiança ao renovar o seu SEGURO AUTO

A Porto Seguro em parceria com o Itaú, oferece a você, vantagens exclusivas nesta contratação e na futura renovação.

Com ele, você conta com a proteção de um seguro completo, que oferece benefícios exclusivos e muitas facilidades.

Para ter acesso a eles, você está recebendo o seu Cartão de Segurado, os telefones de contato da Central 24 Horas e informações sobre o seu seguro.

Você também pode ter acesso a essas facilidades e solicitar serviços pelos nossos canais de atendimento digital, no WhatsApp, baixando o Aplicativo Porto Seguro Auto ou acessando a Área do Cliente. São ferramentas especialmente criadas para facilitar e agilizar sua consulta e atendimento.

Leia com atenção todas as informações da sua apólice e mantenha seus dados cadastrais sempre em dia. Confirme os telefones registrados, esse é o nosso meio de comunicação com você para agilizar o contato em qualquer eventualidade. E, se precisar, conte sempre conosco.

Seu e-mail: solenevm@hotmail.com
Seu celular: (48) 996153843

Um abraço



Jaime Soares
Diretoria Porto Seguro Automóvel

Siga-nos nas redes sociais:



BENEFÍCIOS

QUE FACILITAM O SEU DIA A DIA E FAZEM VOCÊ ECONOMIZAR.



Assistência 24 horas*

Atendimento de guincho em todo o Brasil, sem limite de quilometragem, socorro mecânico no local, chaveiro, troca de pneus e pane seca.



Serviços à residência*

Mão de obra gratuita para reparos elétricos, hidráulicos e diversos eletrodomésticos, 24 horas.



Reparo ou troca de vidros*

Em caso de acidentes, o veículo segurado tem reparo ou troca de vidros laterais e traseiros e de para-brisa.



Motorista da vez*

Para se divertir, chame seus amigos. Para dirigir, chame o motorista da Porto Seguro, que leva você e o seu carro de volta para casa.



Descontos em estacionamentos*

Apresente o Cartão Porto Seguro nas redes credenciadas no momento de pagar o estacionamento.



Aplicativo Porto Seguro Auto

Toda a comodidade dos serviços, descontos e vantagens do seu seguro na palma da mão.

porto
plus

Programa de Relacionamento

Com o **Porto Plus**, o novo programa de relacionamento **Porto Seguro**, você tem acesso a benefícios e recompensas em um único lugar! Aqui as suas recompensas valem muito mais!

Centro Automotivo
Porto Seguro

Centro Automotivo Porto Seguro*

Profissionais capacitados cuidam do seu veículo. Acesse www.portoseguro.com.br/centroautomotivo e conheça a unidade mais próxima de você.

Confira a lista completa pelo **Aplicativo Porto Seguro Auto** ou acessando o Portal do Cliente: www.portoseguro.com/cliente



*Os serviços e benefícios estão disponíveis em todo o território nacional, exceto na região e as condições de contratação. Para mais informações, consulte as Condições Gerais do seguro www.portoseguro.com.br. O segurado terá até 07 (sete) dias a contar da formalização da proposta para solicitar o cancelamento do seguro, nos termos da legislação vigente, caso ela tenha sido realizada por meios remotos e caso nenhum dos valores ou garantias tenham sido utilizados.



SEU CARTÃO DE SEGURADO

Com ele você tem acesso à diversos benefícios e descontos exclusivos, além dos nossos telefones.



É para você falar com a gente como preferir que temos o App Porto.



Consulte informações sobre sua apólice e pagamentos, solicite serviços para carro e casa, acompanhe abertura de sinistro e mais. Leia o QR Code com o seu celular e baixe o aplicativo.

DADOS DA SUA APÓLICE

Apólice: 0531 16 10112492 Item: 19
Renova nº: 0531 16 9042036 Classe de bônus: 1
Código C.I: 58.823.373.613.222 Data de emissão: 05/05/2023
Proposta: 12 17639822

Vigência: Das 24h do dia 18/05/2023 às 24h do dia 18/05/2024. Processo SUSEP Nº.
15414.100233/2004-59 - PSCG113 Auto Valor de Mercado 010423 000PSCG113.

DADOS CADASTRAIS

Segurado(a): Moizes Pereira
Sexo: Masculino Data de nascimento: 08/12/1967
RG: 2346507 CPF: 646.834.789-00
Endereço: Est Geral Trombudo, O Casa
Bairro: Trombudo
Cidade: Nova Trento Estado: SC CEP: 88270-000
Telefone residencial: (48) 32671125 Celular: (48) 996153843
Telefone comercial:
E-mail: solenewm@hotmail.com

DESCRIÇÃO DO VEÍCULO SEGURADO

Veículo: Volkswagen Kombi Standard 1.4 8V Total Flex
Ano: 2011 Modelo: 2012 Código Tabela FIPE: 52388
Portas: 4 Capacidade: 9 passageiros
Placa: AVD3C89 Chassi: 9BWMF07X7CP021089
Renavam: 457144300 Alienado: Sim Câmbio automático: Não
Uso: Transp.Funcionarios/Cliente Combustível: Gasolina/Alcool
Categoria tarifária: 14 - Pick Up's Leves

DADOS DO CORRETOR

Nome: E.Belli & Cia Corretora De Seguros Ltda
SUSEP Porto: 9D642J SUSEP oficial: 202018615
Telefone: (47) 33511122 E-mail: EBELLI@EBELLI.COM.BR



VALORES DO SEU SEGURO



COBERTURAS	LMI (R\$) ¹	PRÊMIO VALOR DO SEGURO (R\$)
Colisão/Incêndio/Roubo/Furto ^{1,2}	100,00% do valor do veículo referência	R\$ 1.162,60
Blindagem	Não contratado	R\$ 0,00
RCFV ³ - Danos Materiais	R\$ 150.000,00	R\$ 405,68
RCFV ³ - Danos Corporais	R\$ 150.000,00	R\$ 46,08
RCFV ³ - Danos Morais/Estéticos	R\$ 10.000,00	Contratado
APP ⁴ - Morte/Invalidez/Despesas Médico-Hospitalares	R\$ 30.000,00	R\$ 280,36
Kit Gás	Não contratado	R\$ 0,00
Acessórios	Não contratado	R\$ 0,00
Equipamentos Especiais	Não contratado	R\$ 0,00
Carroçaria	Não contratado	R\$ 0,00

TOTAL PRÊMIO COBERTURAS

R\$ 1.894,72

¹ - Índice de Inflação - Na contratação da modalidade valor de mercado, constará na apólice o percentual escolhido pelo segurado, que será aplicado sobre o valor do veículo referência da tabela Fipe (site www.fipe.org.br), se a tabela Fipe for extinta ou deixar de ser publicada, a indenização integral do seguro será como base a tabela Molicar (www.molicar.com.br). Na contratação da modalidade valor de mercado - Franquia, a indenização constará em valor do veículo expresso na apólice. ² - Automovel - Cabrio (Ramo 0531); ³ - RCFV: Responsabilidade Civil facultativa Veículos (Ramo 1008) Responsabilidade Civil facultativa - Auto; ⁴ - APP - Acidentes Pessoais por Passageiros (Ramo 0520). A cobertura de danos corporais não abrange os danos morais, estéticos e psicológicos.

VALORES DO SEU SEGURO



COBERTURAS ADICIONAIS, SERVIÇOS E BENEFÍCIOS	VALOR (R\$)
(031) Essencial: Assistência Km Ilimitado / Serviços	GRATUITA
(076) Danos Aos Vidros, Retrovisores, Lanternas E Faróis-Rede Referenciada	R\$ 104,04
(74A) Danos Morais - Cobertura Ate R\$10.000,00	R\$ 24,72
Extensão De Perímetro	GRATUITA

TOTAL DE COBERTURAS ADICIONAIS

R\$ 128,76

VALORES DAS COBERTURAS

VALOR (R\$)

Prêmio coberturas

R\$ 1.894,72

Coberturas adicionais, serviços e benefícios

R\$ 128,76

PRÊMIO LÍQUIDO

R\$ 2.023,48

VALORES E FRANQUIAS DO SEU SEGURO



VALOR DO SEGURO	VALOR (R\$)
Custo de emissão apólice	R\$ 0,00
Juros de parcelamento	R\$ 0,00
Taxa de juros	0,00%
Encargos financeiros	R\$ 0,00
IOF	R\$ 149,33
TOTAL DO SEGURO	R\$ 2.172,81

VALORES DAS FRANQUIAS	VALOR (R\$)
Perda Parcial (50% da Obrigatória):	R\$ 2.797,00
Vidros Laterais	R\$ 94,00
Lanterna Led	R\$ 393,00
Retrovisor	R\$ 86,00
Parabrisa	R\$ 201,00
Vidro Traseiro	R\$ 194,00
Farol Xenon	R\$ 1.242,00
Lanterna Convencional	R\$ 74,00
Farol Convencional	R\$ 81,00
Farol Led	R\$ 824,00

Os valores são calculados considerando as seguintes taxas: Imposto sobre Produtos Industrializados (IPI) 0,65%, Contribuição para o Financiamento da Seguridade Social (COFINS) 4,00%, sobre formação de preço.

DADOS DE PAGAMENTO



FORMA DE PAGAMENTO

Débito em Conta

FORMA DE PARCELAMENTO DO SEGURO

Parcela	Valor (R\$)	Vencimento	Parcela	Valor (R\$)	Vencimento
1	R\$ 543,20	29/05/2023			
2	R\$ 543,20	29/06/2023			
3	R\$ 543,20	29/07/2023			
4	R\$ 543,21	29/08/2023			

DESCONTOS



DESC. CORRENTISTA

%

5%

VALOR (R\$)

R\$ 106,50

TOTAL DE DESCONTOS ADQUIRIDOS

R\$ 106,50

Os descontos discriminados acima, já estão aplicados no prêmio do seguro.

QUESTIONÁRIO DE AVALIAÇÃO DE RISCO



DADOS DO MOTORISTA PRINCIPAL

Seu seguro foi precificado tendo em vista, além de outros fatores, as respostas do Questionário de Avaliação do Risco, conforme abaixo. Por favor, confira-as e, caso haja alguma alteração, procure seu Corretor de Seguros.

Condutor é a pessoa que dirige o veículo segurado. Quando mais de uma pessoa dirigir o veículo segurado por dois dias ou mais na semana, deverá ser considerado o mais jovem.

Também deverá ser indicado o condutor mais jovem, quando todos os condutores dirigirem o veículo segurado apenas um dia na semana.

Fatores de Risco Relacionados ao Principal Condutor e ao Veículo Segurado.

Classe de localização (região de circulação do veículo): 5 - Blumenau E Demais Regioes De Santa Catarina

Nome do motorista principal: Tania Murceski Pereira

Sexo: Feminino

Data de nascimento: 15/03/1977

CPF: 022.231.739-69

Possui dispositivo antifurto/anti-roubo instalado no veículo: Não

Cep do local onde o veículo pernoita? 88270000



Jaime Soares



Rivaldo Leite

Diretoria Porto Seguro Automóvel

CONDIÇÕES ESPECÍFICAS

As condições contratuais/regulamento deste produto protocolizadas pela sociedade/entidade junto à Susep poderão ser consultadas no endereço eletrônico www.susep.gov.br, de acordo com o número de processo constante da apólice, proposta, bilhete, certificado ou no título de capitalização.

Código de Registro da Seguradora: 05886.

SUSEP - Superintendência de Seguros Privados - Autarquia Federal responsável pela fiscalização, normatização e controle dos mercados de seguro, previdência complementar aberta, capitalização, resseguro e corretagem de seguros.

Número de telefone gratuito de atendimento ao público da Susep: 0800 021 8484.

Benefícios e descontos especiais Porto Plus: as condições do Porto Plus são válidas para todo território nacional para segurados em nome de pessoa física. Nos casos de pessoa jurídica, o principal condutor deve estar cadastrado como pessoa física. Os benefícios estão vinculados a região e condições de contratação, para consultá-los, acesse o link: www.portoplus.com.br.

Extensão de Perímetro para os países: Argentina, Bolívia, Chile, Paraguai, Uruguai e Venezuela.

Plataforma digital para registros de reclamação dos consumidores: www.consumidor.gov.br. Consulte regras e condições da plataforma.





1. A **PORTO SEGURO** (aqui compreendida por todas as empresas pertencentes ao seu grupo econômico), tem o compromisso de respeitar e garantir a privacidade e a proteção dos dados pessoais dos titulares e por isso, declara que o tratamento de dados pessoais se dá para o desempenho de suas atividades legais, observando a legislação aplicável sobre segurança da informação, privacidade e proteção de dados e demais normas setoriais ou gerais sobre o tema.

2. A coleta de dados pessoais pode ocorrer de diversas formas, como por exemplo: na cotação e/ou contratação de seus diversos produtos e serviços, utilizações do site e aplicativos, bem como nas interações com os diversos canais de comunicação, mas sempre respeitando os princípios finalidade, adequação, necessidade, transparência, livre acesso, segurança, prevenção e não discriminação e obrigações legais.

3. A **PORTO SEGURO** implementará as medidas técnicas e organizacionais apropriadas para proteger os dados pessoais, levando em conta técnicas avançadas disponíveis, o contexto e as finalidades do tratamento. As medidas de segurança atenderão as (i) exigências das leis de proteção de dados; e (ii) medidas de segurança correspondentes com as boas práticas de mercado.

4. Os dados pessoais serão, em regra, armazenados pelo tempo que perdurará a relação entre as partes. Entretanto, há situações em que esses dados deverão ser armazenados além do período de relacionamento e essas situações advêm de exigências legais e/ou regulatórias, ou quando for necessário para exercer direitos em processos judiciais ou administrativos.

5. A **PORTO SEGURO** possui uma Política de Privacidade, a qual encontra-se disponível no seguinte endereço www.portoseguro.com.br

CANAIS DE ATENDIMENTO



Prontol! Agora você já tem em mãos todos os dados detalhados da sua apólice. Consulte este material sempre que precisar para esclarecer dúvidas do seu contrato ou, se preferir, entre em contato com a gente pelos nossos canais de atendimento.

Central de Atendimento 24 horas

333-76786 – Grande São Paulo

4004-76786 – Capitais e grandes centros

+55 11 3366-3189 – Atendimento Mercosul

0300 33-76786 – Todo o Brasil

0800-727-2766 (Informações, reclamações e cancelamentos)

0800-727-8736 (Exclusivo para deficientes auditivos)

0800-727-1184 (Ouvidoria)

WhatsApp

Peça assistência para o carro ou residência e consulte informações sobre o Cartão de Crédito Porto Seguro direto no WhatsApp. Você só precisa adicionar o número **(11) 3003-9303** à sua lista de contatos e seguir as orientações do atendente.

Digitalize o QR Code para adicionar o nosso número.



App Porto Seguro Auto

Nosso canal de atendimento digital. Solicite e agende serviços para o carro ou casa, encontre um Centro Automotivo Porto Seguro ou oficina referenciada próximo de você e ainda conte com o Cartão do Segurado digital a hora que precisar. Disponível para iOS e Android.

Portal do Cliente

Receba assistência personalizada em tempo real para consultar informações, esclarecer dúvidas e solicitar os serviços disponíveis na sua apólice. No Portal do Cliente você encontra todas as informações sobre seu contrato, telefones e endereços da Porto Seguro.



DENATRAN - Departamento Nacional de Trânsito

Laudo de Vistoria de Veículos Automotores



Nº 030208774-58/2024

Conforme estabelecido na Resolução Nº 282/2008 CONTRAN

DATA/HORA VISTORIA
26/01/2024 11:45
VALIDADE DO LAUDO
25/02/2024

DADOS DO PROPRIETÁRIO ATUAL

NOME	ADRIANA MAYER	CPF/CNPJ	918.321.529-87
ENDEREÇO	NI	CEP	00.000-000
MUNICÍPIO	Nova Trento	UF	SC



DESTINO DA TRANSFERÊNCIA

MUNICÍPIO	Nova Trento	UF	SC
-----------	-------------	----	----

ATUAIS DO VEÍCULO

PLACA	MARCA/MODELO/VERSÃO	TIPO DE VEÍCULO	ANO FAB.	ANO MOD.	
MHE2304	FIAT/UNO MILLE WAY ECON	Automóvel	2009	2010	
COR	TIPO DE CARROCERIA	ESPÉCIE	PASSAGEIROS		
Azul	NÃO APLICÁVEL	Passageiro	5		
COMBUSTÍVEL	POTÊNCIA	CILINDRADA	CAP. CARGA	CMT	PBT
Álcool/Gasolina	66	1000	0,00	2,00	1,24

DADOS COLETADOS NA VISTORIA

Nº LACRE	KM	Nº CHASSI	Nº MOTOR
NI	111282	9BD15844AA6277068	146E10118784081

FOTOS DO VEÍCULO

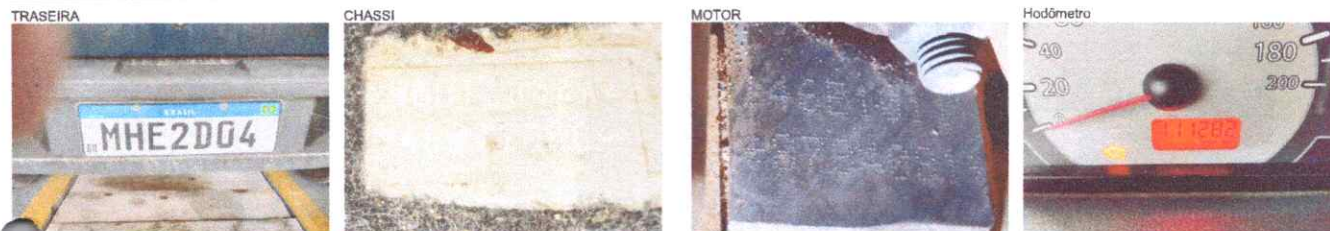

ECV CREDENCIADA

RAZÃO SOCIAL	CNPJ	NÚMERO DA ECV	
NT SERVICOS DE VISTORIA VEICULAR LTDA	31.375.166/0001-16	2640	
ENDEREÇO DE CREDENCIAMENTO	PORTARIA DENATRAN	VALIDADE DA PORTARIA	
Rua Santo Inácio, nº 54, sala 01 - Centro.	61	27/02/2024	
MUNICÍPIO	UF	CEP	TELEFONE
Nova Trento	SC	88.270-000	(48) 3267-1849

NOME DO VISTORIADOR RESPONSÁVEL
Karol Clemente Battisti Archer

OBSERVAÇÕES

Resultado da Vistoria dos itens obrigatórios da Res. 05/98, que trata da Transferência de Veículos e não-conformidades.

*Renavam: 00144581191 *

Karol C. B. Archer
VISTORIADOR



STAR
PROTEÇÃO VEICULAR TOTAL



TERMO DE ASSOCIAÇÃO -SC

DADOS DO ASSOCIADO

NOME: ADRIANA MAYER	CPF: 918.321.529-87	LOGRADOURO: EST GERAL POÇO BONITO
NUMERO: SN	BAIRRO: TOMBUDO	CEP: 88270-000
ESTADO: SC	CIDADE: NOVA TRENTO	TELEFONE: (00) 00000-0000
TELEFONE CELULAR: (48) 99970-9899	EMAIL:	

DADOS DO VEICULO

PLACA: MHE2D04	CHASSI: 9BD15844AA6277068	RENAVAM: 00144581191
CODIGO FIPE: 001263-7	ANO MODELO: 2010	MARCA: FIAT
MODELO: UNO MILLE WAY ECONOMY 1.0 F.FLEX 4P	SITUACAO: ATIVO	COR: AZUL
	VALOR ADESAO: R\$ 30,00	DATA CONTRATO: 30/06/2023

PRODUTO

Descrição	Observação	Valor
TAXA ADMINISTRATIVA		R\$ 75,00
TX ADM 2		R\$ 5,00
TX BOLETO		R\$ 1,50
VALOR TOTAL		R\$ 81,50

CONTRATO

TERMO DE ASSOCIAÇÃO

Abaixo, trazemos resumo dos benefícios que estão à disposição dos associados da Star Proteção Veicular, inscrita no CNPJ sob nº 46.373.530/0001-86, estabelecida na Rua São Paulo, 1855, CEP 89210-000, Cidade de Joinville, Estado de Santa Catarina, sendo de se destacar que estamos ampliando, dia a dia, o número de benefícios.

Para alcançar tal pretensão, firmo o presente termo de associação reconhecendo ainda estar plenamente ciente das normas regimentais que regulam a instituição, notadamente o Regimento Interno e o Estatuto Social, entregues a mim e devidamente registrados no Cartório de Registro Civil de Joinville/SC.

Por este Termo de Associação, o(a) Associado(a), acima caracterizado(a), manifesta sua vontade de adentrar ao quadro de associados da **STAR PROTEÇÃO VEICULAR**, declarando conhecer e concordar com as normas estatutárias e regimentais, subordinando-se aos preceitos estatutários e regimentais da Entidade e às cláusulas abaixo:

1º - Todo cadastro do Termo de Associação será analisado pela diretoria para aprovação;

2º - Para fazer parte da associação, as contribuições são as seguintes:

Taxa de adesão ao mútuo associativo e Taxa de vistoria, ambas mencionadas no ato da contratação da



proteção veicular, que poderão diferir de região para região;

Contribuição mensal com reajuste anual embasado no valor da FIPE nacional;

OBSERVAÇÃO: ASSOCIADO COM SEU VEÍCULO CADASTRADO NA UBER, 99, TAXI E OUTROS APPS DE TRANSPORTE PROFISSIONAL DE PASSAGEIROS, **OBRIGATORIAMENTE DEVE MENCIONAR NO ATO DA CONTRATAÇÃO, OU SOLICITAR ALTERAÇÃO POSTERIOR** - A AUSÊNCIA DESTA INFORMAÇÃO LEVA A PERDA DE SEUS DIREITOS SOBRE OS BENEFÍCIOS CONCEDIDOS.

CLÁUSULA PRIMEIRA - BENEFÍCIOS CONCEDIDOS AOS ASSOCIADOS

Os benefícios concedidos aos associados, após análise e liberação, são:

Proteção sem restrição de condutores (sem perfil de condutor, desde que devidamente habilitado);

Abrangência em todo território nacional;

Indenização de até 100% da FIPE para roubo/furto, e Perda Total (veículos com registro de passagem por leilão e/ou chassi remarcado, indenização será de 70% do valor da FIPE Nacional);

Recuperação total de danos decorrentes de colisões; OBS.: Sem proteção para acessórios do veículos.

Indenização para fato gerador incêndio decorrente exclusivamente de colisão entre veículos;

Proteção para danos ocasionados por intempéries climáticas (inundação de água doce, granizo ou queda de árvore, desde que o veículo não se encontre em local de risco);

Indenização de Danos Materiais (a veículos automotivos de terceiros) de até R\$1.000.000,00 (um milhão de reais);

Indenização por gastos causados por Danos Corporais a terceiros de até R\$ 70.000,00 (setenta mil reais), nos termos do Regimento Interno;

Indenização por Danos morais a terceiro – inclusive por morte - de até R\$ 50.000,00 (cinquenta mil reais), nos termos do Regimento Interno;

APP (auxílio para passageiro do veículo associado) para morte ou invalidez de até R\$ 5.000,00 (cinco mil reais) **ao(s) passageiro(s)** (NÃO VÁLIDO PARA VEÍCULO CADASTRADO COMO UBER, 99, TAXI E OUTROS APPS DE TRANSPORTE PROFISSIONAL DE PASSAGEIROS);

Auxílio Funeral de até R\$5.000,00 (cinco mil reais) **para o motorista do veículo associado;**

Indenização para vidros (apenas para-brisa, vidros laterais e traseiro, não aplicado ao denominado "teto solar");

Indenização de 60% valor do vidro – quando trocado em oficina parceira;

1 (uma) troca de qualquer um destes a cada 12 meses da data de contrato;

A solicitação deve ser feita na central de atendimento Star e, no prazo de até 24 horas, a associação realizará a autorização e agendamento da troca. Trocas particulares realizadas sem solicitação não serão reembolsáveis.

Guincho 24hrs:

1200km totais a cada 12 Meses;

3 chamadas de 400km cada solicitação (sendo 200 km ida e 200 km volta), limitado a uma solicitação por evento. OBS: Guincho ilimitado de km em caso de colisão, restringido aos três chamados anuais (sob análise mediante danos da colisão);

As solicitações de guincho devem ser feitas única e exclusivamente na central Star 24 horas, chamadas particulares não são reembolsadas;



Será de responsabilidade do associado o custo com quaisquer valores excedentes de km e cargas;

Não inclui nenhum tipo de reboque. O associado se responsabilizará pela remoção de quaisquer carga transportada no veículo sob pena de perda do benefício;

Deverá existir intervalo de ao menos 24 horas entre os pedidos de guincho, sob pena de ser negado;

Proteção de veículos rebaixados até o limite legal estabelecido pelo Contran, sob pena de perder o benefício de Guincho

Auxílio taxi ou ônibus no valor de até R\$50,00 (cinquenta reais):

Limitado a 3 vezes ao ano;

Benefício através de reembolso devidamente comprovado o dispêndio;

Este benefício é concedido apenas em caso de evento por colisão;

Será concedido apenas para deslocamentos no dia do evento (colisão);

A solicitação e autorização devem ser feitas unicamente através da central Star de atendimento 24h;

O reembolso é feito através de Nota Fiscal emitida em nome da associação;

Os dados para emissão da Nota Fiscal são cedidos pela central.

Carro reserva: 5 (cinco) dias: (somente em caso de colisão parcial, **NÃO** válido para PT, roubo ou furto):

A solicitação deve ser feita na central de atendimento Star, para autorização e agendamento;

A liberação deste benefício é apenas em caso de evento (colisão parcial);

O carro reserva só pode ser solicitado após 15 (quinze) dias do veículo liberado em oficina pelo perito;

Válido para cidade do qual o veículo associado está cadastrado, em cidade divergente do cadastro não será disponibilizado;

O associado fica responsável pelo cadastro na locadora. E precisa atender as solicitações e requisitos da empresa. (Cada locadora tem procedimentos distintos);

Fica consignado desde já, que o veículo a ser disponibilizado será um veículo popular, sem opcionais e nem automatizado/automático;

Aplica-se o acima disposto, inclusive, para casos de associados que necessitem veículo para PcD;

Em caso de o associado requerer veículo não compatível com o acima determinado, compromete-se ao pagamento do valor excedente, bem como à disponibilidade das parceiras;

O veículo reserva será preferencialmente disponibilizado através de empresas que sejam parceiras / credenciadas pela associação. Acaso inexistir na região empresa parceira / credenciada, a disponibilização em empresa diversa, deverá ser submetida a análise do setor responsável para aprovação;

O benefício não se estende para motos em nenhuma região;

Este benefício está disponível para Oeste Catarinense, Planalto Norte Catarinense, Meio Oeste Catarinense, Região Serrana de SC, para o Estado do Rio Grande do Sul e Paraná, contendo porém, o adicional no valor de R\$12,90 (doze reais e noventa centavos) na mensalidade.

Auxílio chaveiro no valor de até R\$100,00 (cem reais):

Benefício através de reembolso comprovado o efetivo dispêndio;

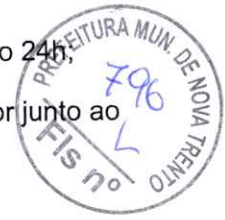

Limitado a 1 (uma) vez por ano;

A solicitação e autorização devem ser feitas unicamente através da central star de atendimento 24h;

O reembolso é feito através de Nota Fiscal emitida em nome da associação e foto do prestador junto ao veículo;

Os dados para emissão da Nota fiscal são cedidos pela central de atendimento 24h

DOS BENEFÍCIOS ADICIONAIS[1]

Associados com Pacote adicional Acessórios: FAROL, LANTERNA OU RETROVISOR :

Acréscimo de R\$ 9,90 (nove reais e noventa centavos) na contribuição mensal;

Indenização de 60% do valor da peça;

Preço da Peça limitado até R\$ 1.800,00 (mil e oitocentos reais);

1 (uma) troca por ano de contrato de um dos itens (lado direito OU lado esquerdo).

A solicitação deve ser feita na central de atendimento Star, e, no prazo de 24 horas, a associação realizará a autorização e agendamento da troca.

Trocas particulares não são reembolsáveis;

Válido somente para carros que estão autorizados na nossa tabela.

Taxa de Participação: 40% do valor da peça.

Associados com adicional de Pacote Plus:

Acréscimo de R\$ 9,90 (nove reais e noventa centavos) na contribuição mensal;

Acréscimo de 200 (duzentos) KM em cada chamada. Totalizando 3 chamadas de 600 (seiscentos) km a cada 12 (doze) meses (300 - trezentos - km de ida e 300 - trezentos - km de volta);

Deverá existir intervalo de ao menos 24h entre os pedidos de guincho, sob pena de ser negado;

Acréscimo de 2 (dois) dias de carro reserva em caso de evento. (Totalizando 7 dias na solicitação)

Associados com adicional de Pacote Guincho +:

Acréscimo de R\$ 4,99 (quatro reais e noventa e nove centavos) na contribuição mensal;

Acréscimo de mais duas solicitações por ano de contrato, totalizando 5 (cinco) chamadas de 400 - quatrocentos - km (200 - duzentos - km ida e 200 - duzentos - km volta) cada, com intervalo de 30 (trinta) dias de cada solicitação. (Somente para veículos de passeio)

Deverá existir intervalo de ao menos 24h entre os pedidos de guincho, sob pena de ser negado

Associados com adicional de Pacote Guincho Premium:

Acréscimo de R\$ 19,90 (dezenove reais e noventa centavos) na contribuição mensal;

12 (doze) guinchos por ano de contrato - 2.400 (dois mil e quatrocentos) km totais por ano de contrato, sendo uma solicitação de 200 (duzentos) km (100 - cem - km de ida e 100 - cem - km de volta) por mês, com intervalo de solicitação de 30 (trinta dias) dias. (Somente para veículos de passeio);

Para inclusão do pacote premium em veículos já associados, somente poderão incluir, caso não tenham solicitado nenhuma chamada de guincho no período de um ano de contrato, ou não possuam já contratado outro pacote de guincho;



Aderindo o pacote premium, fica excluído as 3 (três) chamadas de 400 (quatrocentos) kms.

*Obs.: O associado poderá aderir somente a 1 (um) dos produtos adicionais de guincho.

Associado com Pacote adicional Carro reserva:

Acréscimo de R\$ 12,90 (doze reais e noventa centavos) na contribuição mensal;

Mais 5 (cinco) dias de carro reserva (totalizando 10 - dez - dias disponíveis);

Somente em caso de colisão parcial, acionando a associação e o valor de reparo sendo maior que a taxa de participação;

Liberação imediata, após toda documentação recebida na matriz e evento cadastrado;

Válido para cidade do qual o veículo associado está cadastrado, em cidade divergente do cadastro não será disponibilizado;

A solicitação deve ser feita na central de atendimento Star, para autorização agendamento

O associado fica responsável pelo cadastro na locadora. E precisa atender as solicitações e requisitos da empresa. (Cada locadora tem procedimentos distintos).

O benefício não se estende para motos

Para associados com pacote plus, não haverá o acréscimo de mais 2 (dois) dias.

Uma solicitação por ano de contrato

Válido para adicionados antes da data do evento

Indenização de Danos Patrimoniais não causados a veículos decorrentes de colisão até R\$ 10.000,00 (dez mil reais).

Acréscimo de R\$9,99 na contribuição mensal;

Para eventos a partir do dia 25/04/2022;

Somente para danos patrimoniais de terceiros não causados em veículos - muros, pontes, postes etc.

Não válido para bicicletas e pedestres;

Taxa de Participação fixa de 1 (um) salário-mínimo.

Não abrange as demais consequências ou danos materiais do evento danoso;

CLÁUSULA SEGUNDA - DOS VALORES DE PARTICIPAÇÃO EM CASO DE EVENTO

O associado fica ciente dos valores da taxa de participação em caso de evento, se embasa na tabela FIPE nacional do dia do evento danoso, sendo os valores:

Para carros populares: 3% (três por cento) sobre o valor da FIPE (com taxa de contribuição mínima - conforme a região);

Para carros 0KM - (reparo em concessionária): 4% (quatro por cento) Sobre o valor da tabela FIPE, Carros populares com contribuição mínima de R\$ 1.800,00 (mil e oitocentos reais). Carros utilitários/nacional/importados com contribuição mínima de R\$ 2,700,00 (dois mil e setecentos reais).

Para carros utilitários/nacional/importados: 5% (cinco por cento) Sobre a tabela Fipe (com taxa de contribuição mínima - conforme a região);

Para Motoristas, Uber, 99, Taxi, e outros apps de transporte profissional de passageiros: 6% (seis por cento) Sobre a tabela Fipe, com taxa de contribuição mínima de R\$1.800,00 (mil e oitocentos reais);



Valor de contribuição mínima para veículos populares: (Sul SC: R\$ 900,00 novecentos reais), (Grande Florianópolis SC: R\$1.200,00 - mil e duzentos reais -), (Litoral SC: R\$1.200,00 - mil e duzentos reais -), (Norte SC: R\$1.200,00 - mil e duzentos reais -), (Vale do Itajaí SC: R\$1.200,00 - mil e duzentos reais -), (Planalto: R\$ 1.200,00 - mil e duzentos reais -), (Planalto Norte: R\$ 1.200,00 - mil e duzentos reais -), (Meio-Oeste de SC: R\$1.200,00 - mil e duzentos reais -), (Oeste de SC: R\$1.200,00 - mil e duzentos reais -)

Valor de contribuição mínima para veículos nacional/importados: (Sul de SC: R\$ 1.200,00 - mil e duzentos reais), Grande Florianópolis: R\$1.500,00 - mil e quinhentos reais -) (Norte SC: R\$1.500 - mil e quinhentos reais -), (Litoral SC: R\$1.500 - mil e quinhentos reais -) (Oeste de SC: R\$1.500,00 - mil e quinhentos reais -) , (Meio-Oeste de SC: R\$1.500,00 - mil e quinhentos reais -) (Planalto: R\$ 1.500,00 - mil e quinhentos reais -), (Planalto Norte: R\$ 1.500,00 - mil e quinhentos reais -), (Vale do Itajaí: R\$1.500,00 - mil e quinhentos reais -)

A contribuição é paga diretamente à oficina no dia da retirada do veículo, podendo ser cobrada à vista ou de forma parcelada, segundo procedimentos de recebimento da oficina parceira.

Caso haja um outro evento (acionamento), ainda que não da mesma natureza, dentro do período de até 6 (seis) meses, o valor da cota de participação SERÁ DOBRADO.

CLÁUSULA TERCEIRA - DA VALIDADE DA PROTEÇÃO

O associado passará a integrar o quadro da associação e terá direito aos benefícios a partir das 00:01hrs do dia posterior ao vencimento estipulado no 1º boleto (adesão, vistoria e mensalidade proporcional ou total), desde que efetue o pagamento deste antes do vencimento.

Validade da proteção: mensal;

Vencimento de todos os boletos: dia 10 (dez) de cada mês.

Observações:

É dever do associado o pedido de encaminhamento do boleto;

O Associado terá 5 (cinco) dias corridos de carência após o dia 10 (dez) de cada mês, para usufruir dos benefícios;

Caso não seja identificado o pagamento até o 5º (quinto) dia após o vencimento, *todos os benefícios serão suspensos e a associação se isenta de quaisquer responsabilidades junto ao associado e ao veículo;*

Em caso de pagamento por boleto ou por meio de cartão, será computado o dia no qual efetivamente compensou a transação;

Após a inativação automática do contrato devido ao não pagamento, para reintegrar o quadro de associados e reativar a proteção veicular é obrigatório que o veículo passe por nova vistoria, a fim de ser verificada a integralidade do BEM;

O custo da nova vistoria difere de região para região, e fica sob consulta do associado junto ao ponto de apoio.

Caso o veículo cadastrado no BRPM tenha a sua finalidade alterada, bem como nos casos em que houver mudança do endereço de residência, endereço de seu estabelecimento ou estado de registro do veículo, o associado tem o dever de informar a Associação, caso em que, com a informação, a diretoria poderá aceitar ou negar a manutenção do associado sob a nova condição.

CLÁUSULA QUARTA - PARA VEÍCULOS COM EQUIPAMENTO DE RASTREADOR

A Associação não se responsabiliza por defeitos nos equipamentos oriundos de sua má utilização, e ainda eventuais problemas de sinais com operadoras etc.;

O associado está ciente de que o equipamento opera por sistema de telefonia móvel celular e que seu desempenho está sujeito às condições de recepção dos sinais de telefonia móvel de celular, os quais

podem sofrer interferências que impeçam o regular funcionamento do equipamento, assim como, as operadoras de telefonia, seja de qualquer uma disposta no mercado, podem apresentar áreas de sombra, onde não transmite sinal;

Não é permitido retirar equipamento rastreador sem prévia autorização expressa pela Associação;

A utilização do usuário e senha de acesso fornecido ao associado é de uso pessoal e de exclusiva responsabilidade do associado, e serão fornecidos pela associação após pagamento dos custos;

Havendo encerramento do vínculo associativo, o ex associado deve devolver o equipamento de rastreador no prazo de 7 (sete) dias a contar da data do cancelamento do vínculo;

A não devolução do equipamento dado em comodato será caracterizada apropriação indébita e sujeitará o ex associado à imediata cobrança do valor integral do equipamento, no valor de R\$ 500,00 (quinhentos reais), emitindo-se o boleto de cobrança/fatura contra ele o que, desde já fica autorizado, cujo não pagamento ensejará na sua inscrição no SPC/SERASA, bem como a tomada das medidas judiciais cabíveis;

O custo da instalação e da retirada do equipamento (quando houver), o associado deverá pagar diretamente ao técnico instalador.

Quando o serviço de rastreamento for terceirizado, o associado paga diretamente os custos a empresa terceirizada contratada, e deverá assinar o termo de ciência emitido pela associação. A ausência da assinatura no termo de ciência poderá levar a negativa dos benefícios.

CLÁUSULA QUINTA - DOS DOCUMENTOS NECESSÁRIOS EM CASO DE EVENTO

Os documentos devem ser enviados via e-mail sinistro2@starprotecao.com (mailto:sinistro2@starassociação.com.br), ou entregue no escritório mais próximo.

Em caso de acidente de trânsito, o associado que faz jus ao benefício deverá comunicar a Associação imediatamente, ou no prazo máximo de 24h e apresentar os seguintes documentos e informações:

1. Boletim de ocorrência registrado perante a autoridade competente e fotos do acidente;
2. Cópia da CNH do condutor do veículo associado envolvido no acidente;
3. Cópia do CRLV do veículo associado envolvido no acidente;
4. Declaração de próprio punho do associado narrando a dinâmica do acidente (como ocorreu) e descrevendo os danos ocorridos no veículo;
5. Data, horário e local do acidente;
6. Caso o associado seja pessoa jurídica, cópia autenticada do Contrato Social, bem como alterações no mesmo.

Em caso de não comunicação no prazo acima estipulado, o associado perderá o direito ao benefício pelo evento não comunicado.

Obs: Liberação de 5 a 7 dias úteis a partir do recebimento de toda documentação.

Em caso de acidente de trânsito envolvendo terceiro, o associado deverá entrar em contato com a Associação, no prazo máximo de 24h após o ocorrido, e, além dos documentos e informações acima, deve trazer os seguintes:

1. Nome completo e telefone de contato do terceiro;
2. Cópia do CRLV do veículo do terceiro;
3. Descrição dos danos ocorridos no veículo do terceiro (apenas veículos automotores). Não cobrimos danos de objetos

Em caso de não comunicação no prazo acima estipulado o associado perderá o direito ao benefício para terceiro não culpado pelo evento não comunicado.

Em caso de roubo, furto ou acidente de veículos cujos danos caracterizem perda total daquele o associado que faz jus ao benefício deverá apresentar os seguintes documentos e informações:

1. Boletim de ocorrência registrado perante a autoridade competente (B.O presencial);
2. Certificado de registro e licenciamento do veículo - CRLV;
3. Certificado de registro do veículo – CRV original, anexa ao Documento Único de Transferência (DUT);
4. Chave principal (em caso de furto) e reserva do veículo;
5. Se o veículo for financiado, o documento deverá estar devidamente liberado pela instituição financeira credora;



6. Comprovante de pagamento de eventuais débitos que recaem sobre o veículo, como financiamento, multas, IPVA, Seguro DPVAT etc.;
7. Para melhor elucidação e averiguação do ocorrido, a Associação, a seu critério, poderá requerer depoimento de envolvidos no fato ou qualquer outra documentação que entenda necessário;
8. Enquanto o associado não apresentar toda a documentação requerida, não se terá como concluído a solicitação de benefício e, por consequência lógica, não iniciará a contagem de prazo de indenização;
9. Para melhor elucidação dos fatos, a Associação, a seu critério, poderá solicitar outros documentos que entenda necessário, sendo que a negativa de apresentação acarretará a perda do direito ao benefício requerido.



Em caso de roubo ou furto, deve o associado informar o fato à associação no prazo de 02 (duas) horas da data do evento, mencionando o dia, a hora, o local, as circunstâncias do fato, o nome, o endereço dos envolvidos no evento, inclusive os das testemunhas, as providências de ordem policial tomadas e tudo mais que possa contribuir para o esclarecimento da ocorrência através do contato 0800 042 0135.

OBS: EM CASO DE COLISÃO FICA A CRITÉRIO DA ASSOCIAÇÃO, CASO NECESSÁRIO, O DESLOCAMENTO DO VEÍCULO ASSOCIADO ATÉ A SEDE PARA AVALIAÇÃO.

CLÁUSULA SEXTA - DOS PRAZOS E INDENIZAÇÕES

O associado, após análise e liberação, receberá o benefício de indenização no prazo de até 90 (noventa) dias a contar da data em que apresentar todos os documentos e informações indicados na cláusula anterior.

Além disso, esclarece-se que:

Em caso de roubo, furto ou acidente de veículos cujos danos caracterizem perda total, o valor da indenização total será entre o valor de mercado e **o valor de referência da tabela FIPE do dia do evento;**

Podem ser exigidos até 3 (três) orçamentos em oficinas diferentes;

Prazo de pagamento na Perda Total, Furto ou Roubo é de 90 (noventa) dias, após a entrega de todos os documentos, podendo ser prorrogado por mais 30 (trinta) dias acaso se entenda pela necessidade de instauração de sindicância interna para melhor apuração dos fatos;

Em caso de roubo/furto ou PT, fica a critério da associação efetuar o pagamento dos débitos até então existentes no veículo, e descontar da indenização devida. Os débitos não listados no dossiê do veículo no momento da consulta pela associação, que eventualmente aparecerem, são de inteira responsabilidade do associado;

Nos casos em que há possibilidade de conserto do veículo associado e do terceiro, a associação utilizará de peças de qualidade, similares a original de fábrica para reparação dos danos.

Caso o associado utilize de qualquer dos benefícios, será exigida a permanência mínima de 12 (doze) meses, contados a partir da solicitação do benefício. E, nos casos de roubo, furto ou perda total, será cobrado o pagamento antecipado de 12 (doze) mensalidades, a contar da data do evento.

CLÁUSULA SETIMA - DO FORO

Para dirimir quaisquer controvérsias oriundas do presente CONTRATO, as partes elegem o foro da comarca de Tubarão/SC, declinando outros por mais privilegiado que seja.

CLÁUSULA OITAVA - DA PROTEÇÃO DE DADOS:

A Associação garante que qualquer operação envolvendo dados pessoais e/ou dados pessoais sensíveis dos associados somente será realizada de acordo com a legislação aplicável, não se limitando a Lei Geral de Proteção de Dados Pessoais (Lei 13.709/2018), bem como adotará medidas, técnicas e administrativas, a fim de assegurar a segurança da informação dos seus respectivos sistemas, tanto físico quanto digital;

Assim, o associado, no ato de assinatura do presente termo autoriza o tratamento de seus dados pessoais pela Associação, especialmente quanto aos dados de identificação, para fins de cadastro e consulta;

A Associação armazenará os dados pessoais pertinentes ao seu efetivo exercício;

O associado fica CIENTE que são assegurados o direito de acesso aos seus dados pessoais, a forma de tratamento, informações sobre o compartilhamento de dados, entre outros direitos expressos na Lei Geral de Proteção de Dados Pessoais (Lei 13.709/2018), por meio do canal de comunicação e-mail (por exemplo);

- O associado concorda que a Associação não sofrerá qualquer responsabilidade quando, eventualmente, os dados pessoais relacionados ao presente Termo, em especial os dados de identificação, vierem a se tornar disponível ao público sem que a Associação tenha contribuído para tal fato.

- O associado autoriza, desde já, o uso de seus dados para solicitação de documentos na via extrajudicial com a finalidade de ajudar em eventuais investigações realizadas pela Associação, para a concessão do benefício pleiteado.

Destacamos que os procedimentos acima visam melhor atender o associado de modo que possamos atingir nossos objetivos sociais.

E por estarem assim justos e contratados, firmam o presente instrumento, em 2 (duas) vias de igual teor, assinadas pelo(a) representante da entidade, o(a) associado(a) e 2(duas) testemunhas.

Agradecemos a atenção e ficamos à disposição de Vs. Sas. para esclarecimentos.

STAR – PROTEÇÃO VEICULAR
Assistência 24 HR - 0800 042 0135 / 048 98837-8680
www.starprotecao.com.br (<http://www.starassociacao.com.br>)

[1] Sujeitos a pagamento de valor extra;

15 DE JANEIRO DE 2024



ADRIANA MAYER

STAR PROTECAO VEICULAR

Resumo do Aceite Digital:

Status do aceite: **PENDENTE**

Data do envio: **30/06/2023**

Email/telefone envio:

Data do aceite: **Aceite ainda não realizado**

Hora do aceite: **Aceite ainda não realizado**

IP do dispositivo que realizou o aceite: **Aceite ainda não realizado**



MT VISTORIAS
Laudo Cadastral
Fone 48 3267-1849

DENATRAN - Departamento Nacional de Trânsito

Laudo de Vistoria de Veículos Automotores



Nº 030216108-20/2024

Conforme estabelecido na Resolução Nº 282/2008 CONTRAN

DATA/HORA VISTORIA
29/01/2024 8:32
VALIDADE DO LAUDO
28/02/2024

DADOS DO PROPRIETÁRIO ATUAL

NOME	CPF/CNPJ
LUIZ SBORZ	504.758.949-87
ENDEREÇO	CEP
NI	00.000-000
MUNICÍPIO	UF
Nova Trento	SC



DESTINO DA TRANSFERÊNCIA

MUNICÍPIO	UF
Nova Trento	SC

ATUAIS DO VEÍCULO

PLACA	MARCA/MODELO/VERSÃO	TIPO DE VEÍCULO	ANO FAB.	ANO MOD.	
RXN4580	VW/POLO MA	Automóvel	2022	2023	
COR	TIPO DE CARROCERIA	ESPÉCIE	PASSAGEIROS		
Prata	NÃO APLICÁVEL	Passageiro	5		
COMBUSTÍVEL	POTÊNCIA	CILINDRADA	CAP. CARGA	CMT	PBT
Álcool/Gasolina	84	999	0,00	1,66	1,46

DADOS COLETADOS NA VISTORIA

Nº LACRE	KM	Nº CHASSI	Nº MOTOR
NI	9864	9BWAG5BZ3PP010392	CSE832496

FOTOS DO VEÍCULO

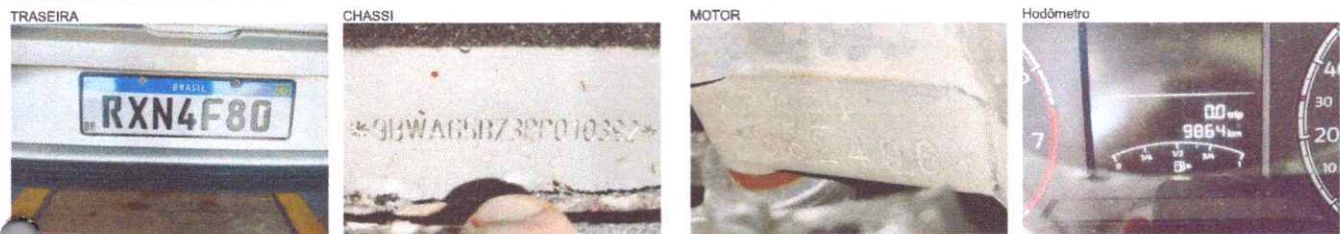

ECV CREDENCIADA

RAZÃO SOCIAL	CNPJ	NÚMERO DA ECV	
NT SERVICOS DE VISTORIA VEICULAR LTDA	31.375.166/0001-16	2640	
ENDEREÇO DE CREDENCIAMENTO	PORTARIA DENATRAN	VALIDADE DA PORTARIA	
Rua Santo Inácio, nº 54, sala 01 - Centro.	61	27/02/2024	
MUNICÍPIO	UF	CEP	TELEFONE
Nova Trento	SC	88.270-000	(48) 3267-1849

NOME DO VISTORIADOR RESPONSÁVEL

Karol Clemente Battisti Archer

OBSERVAÇÕES

Resultado da Vistoria dos itens obrigatórios da Res. 05/98, que trata da Transferência de Veículos e não-conformidades.

*Renavam: 01339806441 *

Karol C. B. Archer
VISTORIADOR





SEU CARTÃO DE SEGURADO

Com ele você tem acesso à diversos benefícios e descontos exclusivos, além dos nossos telefones.

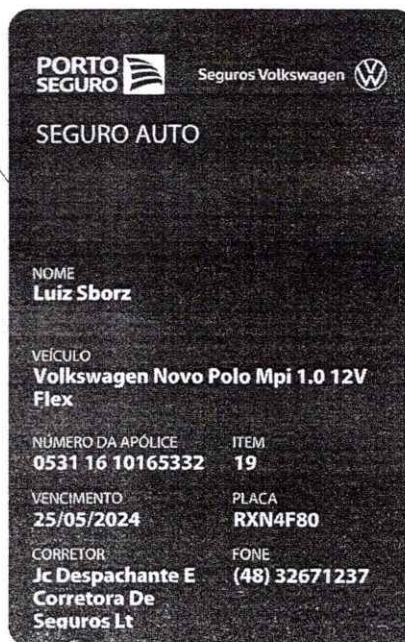

É para você falar com a gente como preferir que temos o App Porto.

Consulte informações sobre sua apólice e pagamentos, solicite serviços para carro e casa, acompanhe abertura de sinistro e mais. **Leia o QR Code com o seu celular e baixe o aplicativo.**





DADOS DA SUA APÓLICE

Apólice: 0531 16 10165332 **Item:** 19
Renova nº: 0531 16 9035641 **Classe de bônus:** 2
Código C.I.: 58.823.375.712.287 **Data de emissão:** 24/05/2023
Proposta: 12 17704056
Vigência: Das 24h do dia 25/05/2023 às 24h do dia 25/05/2024. Processo SUSEP Nº. 15414.100233/2004-59 - PSCG113 Auto Valor de Mercado 010423 000PSCG113.

DADOS CADASTRAIS

Segurado(a): Luiz Sborz
Sexo: Masculino **Data de nascimento:** 06/09/1957
RG: 1608498 **CPF:** 504.758.949-87
Endereço: R Alferes, 2280 Casa
Bairro: Trinta Reis
Cidade: Nova Trento **Estado:** SC **CEP:** 88270-000
Telefone residencial: (48) 32670000 **Celular:** (48) 996099576
Telefone comercial:
E-mail: edinhoemari@hotmail.com

DESCRIÇÃO DO VEÍCULO SEGURADO

Veículo: Volkswagen Novo Polo Mpi 1.0 12V Flex
Ano: 2022 **Modelo:** 2023(0km) **Código Tabela FIPE:** 55336
Portas: 5 **Capacidade:** 5 passageiros
Placa: RXN4F80 **Chassi:** 9BWAG5BZ3PP010392
Renavam: 1339806441 **Alienado:** Não **Câmbio automático:** Não
Uso: Misto (Frete E Pessoas) **Combustível:** Gasolina/Alcool
Categoria tarifária: 10 - Veiculos De Passeio

DADOS DO CORRETOR

Nome: Jc Despachante E Corretora De Seguros Lt
SUSEP Porto: Q2723J **SUSEP oficial:** 202037017
Telefone: (48) 32671237 **E-mail:** adm@jcadorin.com.br



VALORES DO SEU SEGURO

COBERTURAS	LMI (R\$) ¹	PRÊMIO VALOR DO SEGURO (R\$)
Colisão/Incêndio/Roubo/Furto ¹⁻²	100,00% do valor do veículo referência	R\$ 1.099,92
Blindagem	Não contratado	R\$ 0,00
RCFV ³ - Danos Materiais	R\$ 100.000,00	R\$ 351,84
RCFV ³ - Danos Corporais	R\$ 100.000,00	R\$ 58,32
RCFV ³ - Danos Morais/Estéticos	R\$ 10.000,00	Contratado
APP ⁴ - Morte/Invalidez/Despesas Médico-Hospitalares	R\$ 30.000,00	R\$ 161,02
Kit Gás	Não contratado	R\$ 0,00
Acessórios	Não contratado	R\$ 0,00
Equipamentos Especiais	Não contratado	R\$ 0,00
Carroçaria	Não contratado	R\$ 0,00

TOTAL PRÊMIO COBERTURAS

R\$ 1.671,10

¹ - Limite máximo de indenização - Na contratação da modalidade valor de mercado, constará na apólice o percentual escolhido pelo segurado que será aplicado sobre o valor do veículo referência da tabela Fipe (site www.fipe.org.br). Se a tabela Fipe for extinta ou deixar de ser publicada, a indenização integral do segurado será como base a tabela Molcar (www.molcar.com.br). Na contratação da modalidade valor determinado, a indenização integral será o valor do veículo expresso na apólice. ² - Automóvel - Casos (Ramo 0531); ³ - RCFV: Responsabilidade Civil Facultativa Veículo - (Ramo 0533, Responsabilidade Civil Facultativa - Auto); ⁴ - APP - Acidentes Pessoais por Passagens (Ramo 6520). A cobertura de danos corporais não abrange os danos morais, estéticos e psicológicos.



VALORES DO SEU SEGURO

COBERTURAS ADICIONAIS, SERVIÇOS E BENEFÍCIOS	VALOR (R\$)
(031) Essencial: Assistência Km Ilimitado / Serviços	GRATUITA
(076) Danos Aos Vidros, Retrovisores, Lanternas E Faróis-Rede Referenciada	R\$ 107,21
(26C) Carro Reserva P. Básico - Essencial (R\$630,00/R\$90,00 Dia) Referenciada	R\$ 58,22
(74A) Danos Morais - Cobertura Ate R\$10.000,00	R\$ 25,56
Reposicao 0Km Volkswagen	GRATUITA
Desconto De 20% Na Franquia Casco Ja Impresso Neste Documento	GRATUITA
Extensão De Perímetro	GRATUITA

TOTAL DE COBERTURAS ADICIONAIS

R\$ 190,99

VALORES DAS COBERTURAS

VALOR (R\$)

Prêmio coberturas

R\$ 1.671,10

Coberturas adicionais, serviços e benefícios

R\$ 190,99

PRÊMIO LÍQUIDO

R\$ 1.862,09



VALORES E FRANQUIAS DO SEU SEGURO

VALOR DO SEGURO	VALOR (R\$)
Custo de emissão apólice	R\$ 0,00
Juros de parcelamento	R\$ 0,00
Taxa de juros	0,00%
Encargos financeiros	R\$ 0,00
IOF	R\$ 137,42
TOTAL DO SEGURO	R\$ 1.999,51

VALORES DAS FRANQUIAS	VALOR (R\$)
Perda Parcial (50% da Obrigatória):	R\$ 2.722,00
Vidro Traseiro	R\$ 315,00
Parabrisa	R\$ 326,00
Vidros Laterais	R\$ 88,00
Retrovisor	R\$ 207,00
Lanterna Led	R\$ 426,00
Lanterna Convencional	R\$ 138,00
Farol Xenon	R\$ 1.334,00
Farol Led	R\$ 897,00
Farol Convencional	R\$ 152,00

Em atendimento a regulamentação vigente, informamos que incidem as alíquotas: PIS 0,65%, COFINS 4,00%, sobre formação de preço.



Número do Documento de Formalização da Demanda: 12/2024

1. Informações Básicas

Área requisitante

Data da conclusão da contratação

UASG

Editado por

988225

Nome da Receita Federal 07571876923

Descrição sucinta do objeto

2. Justificativa de necessidade

3. Materiais/Serviços

3.1 Materiais

Nenhum material incluído.

3.2 Serviços

Nenhum serviço incluído.

Nenhum responsável informado.

5. Acompanhamento

Nenhum acompanhamento incluído.

6. Relacionamentos

Nenhum relacionamento encontrado.

RASCUNHO



MT VISTOPIAS
Laudo Cadastral
Fone 48 3267-1849

DENATRAN - Departamento Nacional de Trânsito

Laudo de Vistoria de Veículos Automotores



Nº 030256131-57/2024

Conforme estabelecido na Resolução Nº 282/2008 CONTRAN

DATA/HORA VISTORIA

01/02/2024 15:47

VALIDADE DO LAUDO

02/03/2024

DADOS DO PROPRIETÁRIO ATUAL

NOME	CPF/CNPJ
ROSA OEDRINI MARCHI	032.372.509-02
ENDEREÇO	CEP
NI	00.000-000
MUNICÍPIO	UF
Nova Trento	SC



DESTINO DA TRANSFERÊNCIA

MUNICÍPIO	UF
Nova Trento	SC

OS ATUAIS DO VEÍCULO

PLACA	MARCA/MODELO/VERSÃO	TIPO DE VEÍCULO	ANO FAB.	ANO MOD.	
QIA2493	FIAT/STRADA TREK CD 1.6	Caminhonete	2016	2016	
COR	TIPO DE CARROCERIA	ESPÉCIE	PASSAGEIROS		
Cinza	NÃO APLICAVEL	Especial	4		
COMBUSTÍVEL	POTÊNCIA	CILINDRADA	CAP. CARGA	CMT	PBT
Álcool/Gasolina	117	1600	0,65	2,25	1,82

DADOS COLETADOS NA VISTORIA

Nº LACRE	KM	Nº CHASSI	Nº MOTOR
3275	96559	9BD57835TGB088540	310A50112963974

FOTOS DO VEÍCULO

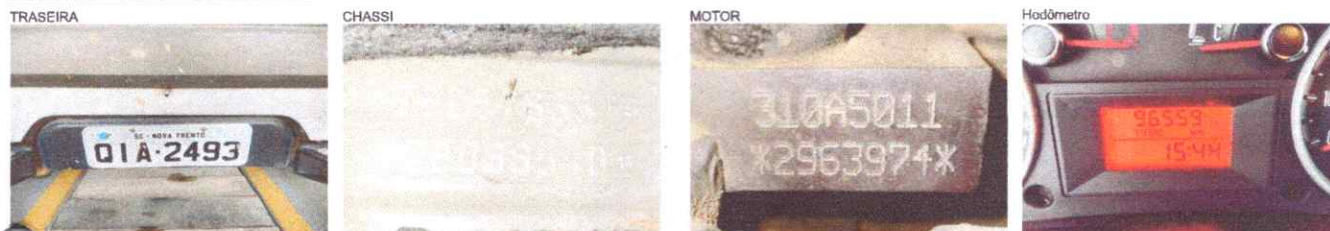

CRENCIADA

RAZÃO SOCIAL	CNPJ	NÚMERO DA ECV	
NT SERVICOS DE VISTORIA VEICULAR LTDA	31.375.166/0001-16	2640	
ENDEREÇO DE CREDENCIAMENTO	PORTARIA DENATRAN	VALIDADE DA PORTARIA	
Rua Santo Inácio, nº 54, sala 01 - Centro.	61	27/02/2024	
MUNICÍPIO	UF	CEP	TELEFONE
Nova Trento	SC	88.270-000	(48) 3267-1849
NOME DO VISTORIADOR RESPONSÁVEL			
Karol Clemente Battisti Archer			

OBSERVAÇÕES

Resultado da Vistoria dos itens obrigatórios da Res. 05/98, que trata da Transferência de Veículos e não-conformidades.

*Renavam: 01084858360 *

Karol C. B. Archer
VISTORIADOR



Consulte informações sobre sua aplicação e pagamentos, solicite serviços para carro e casa, acompanhe abertura de sinistro e mais. Leia o QR Code com o seu celular e baixe o aplicativo.

É para você falar com a gente como preferir que temos o App Porto.



SEU CARTÃO DE SEGURADO
Com ele você tem acesso a diversos benefícios e descontos exclusivos, além dos nossos telefones.

aportoseguro | portoseguro.com.br



Jaime Soares
Diretor Porto Seguro Automotivo

Seu e-mail: atendimento@ebelli.com.br
Seu celular: (48) 999187574

Estamos felizes em estar ao seu lado mais este ano e agradecemos por sua escolha e confiança ao renovar o seu SEGURO AUTO.

A Porto Seguro em parceria com o Itaú, oferece a você, vantagens exclusivas nesta contratação e na futura renovação.

Com ele, você conta com a proteção de um seguro completo, que oferece benefícios exclusivos e muitas facilidades.

Para ter acesso a eles, você está recebendo o seu Cartão de Seguro, os telefones de contato da Central 24 Horas e informações sobre o seu seguro.

Você também pode ter acesso a essas facilidades e solicitar serviços pelos nossos canais de atendimento digital, no WhatsApp, baixando o aplicativo Porto Seguro Auto ou acessando a Área do Cliente. São ferramentas especialmente criadas para facilitar e agilizar sua consulta e atendimento.

Leia com atenção todas as informações da sua aplicação e mantenha seus dados cadastrais sempre em dia. Confirme os telefones registrados, esse é o nosso meio de comunicação com você para agilizar o contato em qualquer eventualidade. É, se precisar, conte sempre conosco.

Má, Odílio

*Os serviços e benefícios estão disponíveis apenas para quem possui o aplicativo Porto Seguro Auto instalado em seu celular. Para mais informações, consulte o manual de informações do aplicativo ou o site www.portoseguro.com.br. A Porto Seguro não se responsabiliza por danos materiais ou morais decorrentes do uso do aplicativo. A Porto Seguro não se responsabiliza por danos materiais ou morais decorrentes do uso do aplicativo. A Porto Seguro não se responsabiliza por danos materiais ou morais decorrentes do uso do aplicativo.

Contate a Itaú completa pelo aplicativo Porto Seguro Auto no aplicativo e Portal do Cliente: www.portoseguro.com/brasil

Profissionais capacitados cuidam do seu veículo. Acesso

Centro Automotivo Porto Seguro*

Aqui as suas recompensas valem muito mais!

Com o Porto Plus, o novo programa de relacionamento Porto Seguro, você tem acesso a benefícios e recompensas em um único lugar!

Programa de Relacionamento

Toda a comodidade dos serviços, descontos e vantagens do seu seguro na palma da mão.

Aplicativo Porto Seguro Auto

no momento de pagar o estacionamento.

Descontos em estabelecimentos*

Apresente o Cartão Porto Seguro nas redes credenciadas da Porto Seguro, que leva você e o seu carro de volta para casa.

Motofista da vez*

Para se divertir, chame seus amigos. Para dirigir, chame o motorista ou traga de vidro lateral e traseiros e de para-brisa.

Reparo ou troca de vidros*

Em caso de acidente, o veículo segurado tem reparo e diretos eletrônicos, 24 horas.

Serviços à residência*

Mão de obra gratuita para reparos elétricos, hidráulicos e mecânicos no local, chaves, troca de pneu e pane seca.

Assistência 24 horas*

Atendimento de guincho em todo o Brasil, sem limite de quilometragem.

BENEFÍCIOS QUE FACILITAM O SEU DIA A DIA E FAZEM VOCÊ ECONOMIZAR.

Esta é a apólice do seu veículo
Fiat Strada Cd Trekking 1.6 16V Flex
Válida até: 24/05/2024



Odílio Luiz Marchi
SEGURO AUTO





TOTAL PRÊMIO COBERTURAS
R\$ 2.133,84

COBERTURAS	LMI (R\$)	PRÊMIO VALOR DO SEGURO (R\$)
Colisão/Incêndio/Roubo/Furto	100,00% do valor do veículo referenda	R\$ 1.514,37
Blindagem	Não contratado	R\$ 0,00
RCV ³ - Danos Materiais	R\$ 100,000,00	R\$ 411,47
RCV ³ - Danos Corporais	R\$ 100,000,00	R\$ 51,59
RCV ³ - Danos Morais/Estéticos	R\$ 10,000,00	Contratado
AP ³ - Morte/Invalidez/Despesas Médico-Hospitalares	R\$ 35,000,00	R\$ 156,41
Kit Gas	Não contratado	R\$ 0,00
Accessórios	Não contratado	R\$ 0,00
Equipamentos Especiais	Não contratado	R\$ 0,00
Carroçaria	Não contratado	R\$ 0,00

VALORES DO SEU SEGURO

VALOR DO SEGURO (R\$)	VALOR (R\$)
Perda Parcial (50% da Obrigatória):	R\$ 2.562,00
Farol Xenon	R\$ 1.463,00
Farol Led	R\$ 1.020,00
Farol Convencional	R\$ 189,00
Vidro Traseiro	R\$ 272,00
Parabrisa	R\$ 282,00
Vidros Laterais	R\$ 106,00
Retrovisor	R\$ 209,00
Lanterna Led	R\$ 504,00
Lanterna Convencional	R\$ 172,00

VALORES E FRANQUIAS DO SEU SEGURO

VALOR DO SEGURO (R\$)	VALOR (R\$)
Custo de emissão apólice	R\$ 0,00
Juros de parcelamento	R\$ 0,00
Taxa de Juros	0,00%
Encargos financeiros	R\$ 0,00
IOF	R\$ 167,87
TOTAL DO SEGURO	R\$ 2.442,52
VALORES DAS FRANQUIAS	
Perda Parcial (50% da Obrigatória):	R\$ 2.562,00
Farol Xenon	R\$ 1.463,00
Farol Led	R\$ 1.020,00
Farol Convencional	R\$ 189,00
Vidro Traseiro	R\$ 272,00
Parabrisa	R\$ 282,00
Vidros Laterais	R\$ 106,00
Retrovisor	R\$ 209,00
Lanterna Led	R\$ 504,00
Lanterna Convencional	R\$ 172,00

VALORES DO SEU SEGURO

DADOS DO CORRETOR

Nome: E. Belli & Cia Corretora De Seguros Ltda
SUSEP Porto: 90642J
SUSEP local: 202018615
Telefone: (47) 33511122
E-mail: EBELL@EBELL.COM.BR

Veículo: Fiat Strada Cd Trekking 1.6 16V Flex
Ano: 2016
Modelo: 2016
Código Tabela Fipe: 13889
Capacidade: 4 passageiros
Chassi: 98D57835TGB088540
Renavam: 1084858360
Placa: 01A2493
Alienado: Não
Cambio automatico: Não
Combustivel: Gasolina/Alcool
Uso: Trans.Funcionarios/Cliente
Categoria tarifária: 14 - Pick Up's Leves

DADOS DA SUA APÓLICE

VALORES DAS COBERTURAS

VALOR (R\$)	VALOR (R\$)
Prêmio coberturas	R\$ 2.133,84
Coberturas adicionais, serviços e benefícios	R\$ 140,81
PRÊMIO LÍQUIDO	R\$ 2.274,65

VALORES DAS COBERTURAS ADICIONAIS

VALOR (R\$)	VALOR (R\$)
Extensão De Perímetro	GRATUITA
Documento	GRATUITA
(74A) Danos Morais - Cobertura Ate R\$10.000,00	R\$ 26,59
Referenciada	R\$ 114,22
(076) Danos Aos Vidros, Retrovisores, Lanternas E Faróis-Rede	GRATUITA
(031) Essencial: Assistência Km Ilimitado / Serviços	GRATUITA

VALORES DO SEU SEGURO

DESCRÇÃO DO VEÍCULO SEGURO

Segurado(a): Odilio Luiz Marchi
Sexo: Masculino
RG: 2834157
Endereço: R Madre Paulina, 2972 Casa
Bairro: Vigolo
Cidade: Nova Trento
Estado: SC
CEP: 88270-000
Telefone residencial:
Telefone comercial: (48) 991866563
E-mail: atendimento@ebelli.com.br

DADOS CADASTRAIS
Apólice: 0531 16 10127856
Renova nº: 0531 16 9045202
Classe de bônus: 2
Data de emissão: 11/05/2023
Proposta: 12 1769956
Vigência: Das 24h do dia 24/05/2023 às 24h do dia 24/05/2024. Processo SUSEP Nº. 15414.100233/2004-59 - PSCG13 Auto Valor de Mercado 010423 000PSCG113.



Jaimé Soares
Rivaldo Leite
Diretoria Porto Seguro Automóvel

DADOS DO MOTORISTA PRINCIPAL
Seu seguro foi precificado tendo em vista, além de outros fatores, as respostas do Questionário de Avaliação do Risco, conforme abaixo. Por favor, confira-as e, caso haja alguma alteração, procure seu Corretor de Seguros.
Conduzir é a pessoa que dirige o veículo segurado. Quando mais de uma pessoa dirigir o veículo segurado por dois dias ou mais na semana, deverá ser considerado o mais jovem. Também deverá ser indicado o condutor mais jovem, quando todos os condutores dirigirem o veículo segurado apenas um dia na semana.
Fatores de Risco Relacionados ao Principal Condutor e ao Veículo Segurado.
Classe de localização (região de circulação do veículo): 5 - Blumenau e Demais Regiões De Santa Catarina
Nome do motorista principal: Odilo Luiz Marchi
Sexo: Masculino
Data de nascimento: 08/06/1954
CPF: 433.222.559-72
Possui dispositivo anti-roubo instalado no veículo: Outros Dispositivos
Cep do local onde o veículo pernoita? 88270000

QUESTIONÁRIO DE AVALIAÇÃO DE RISCO

1. A PORTO SEGURO (aquí compreendida por todas as empresas pertencentes ao seu grupo econômico), tem o compromisso de respeitar e garantir a privacidade e a proteção dos dados pessoais dos titulares e por isso, declara que o tratamento de dados pessoais se dá para o desempenho de suas atividades legais, observando a legislação aplicável sobre segurança da informação, privacidade e proteção de dados e demais normas setoriais ou gerais sobre o tema.
2. A coleta de dados pessoais pode ocorrer de diversas formas, como por exemplo: na contratação de seus diversos produtos e serviços, utilizações do site e aplicativos, bem como nas interações com os diversos canais de comunicação, mas sempre respeitando os princípios finalidade, adequação, necessidade, transparência, livre acesso, segurança, prevenção e não discriminação e obrigações legais.
3. A **PORTO SEGURO** implementará as medidas técnicas e organizacionais apropriadas para proteger os dados pessoais, levando em conta técnicas avançadas disponíveis, o contexto e as finalidades do tratamento. As medidas de segurança atenderão as (i) exigências das leis de proteção de dados; e (ii) medidas de segurança correspondentes com as boas práticas de mercado.
4. Os dados pessoais serão, em regra, armazenados pelo tempo que perdurar a relação entre as partes. Entretanto, há situações em que esses dados deverão ser armazenados além do período de relacionamento e essas situações advêm de exigências legais e/ou regulamentares, ou quando for necessário para exercer direitos em processos judiciais ou administrativos.
5. A **PORTO SEGURO** possui uma Política de Privacidade, a qual encontra-se disponível no seguinte endereço www.portoseguro.com.br

PROTEÇÃO DE DADOS PESSOAIS

Dados pessoais e informações pessoais não são compartilhados para terceiros.
TOTAL DE DESCONTOS ADQUIRIDOS R\$ 119,72

Parcela	Valor (R\$)	Vencimento	Parcela	Valor (R\$)	Vencimento
1	R\$ 510,64	01/06/2023			
2	R\$ 610,64	01/07/2023			
3	R\$ 610,64	01/08/2023			
4	R\$ 610,60	01/09/2023			
			DESC. CORRENTISTA	5%	R\$ 119,72
			TOTAL DE DESCONTOS ADQUIRIDOS		R\$ 119,72

FORMA DE PARCELAMENTO DO SEGURO

FORMA DE PAGAMENTO

DADOS DE PAGAMENTO

As condições contratuais/regulamento deste produto protocolizadas pela sociedade/entidade junto à Susep poderão ser consultadas no endereço eletrônico www.susep.gov.br, de acordo com o número de processo constante da aplicação, proposta, bilhete, certificado ou no título de capitalização.
Código de Registro da Seguradora: 05886.
SUSEP - Superintendência de Seguros Privados - Autarquia Federal responsável pela fiscalização, normatização e controle dos mercados de seguro, previdência complementar aberta, capitalização, resseguro e corretagem de seguros.
Número de telefone gratuito de atendimento ao público da Susep: 0800 021 8484.
Desconto de 20% na franquia caso já impresso neste documento.
Benefícios e descontos especiais Porto Plus: as condições da Porto Plus são válidas para todo território nacional para segurados em nome de pessoa física. Nos casos de pessoa jurídica, o principal condutor deve estar cadastrado como pessoa física. Os benefícios estão vinculados a região e condições de contratação, para consultá-los, acesse o link: www.portoplus.com.br.
Extensão de Perímetro para os países: Argentina, Bolívia, Chile, Paraguai, Uruguai e Venezuela.
Plataforma digital para registros de reclamação dos consumidores: www.consumidor.gov.br.
Consulte regras e condições da plataforma.

CONDIÇÕES ESPECÍFICAS

CANAIS DE ATENDIMENTO

Pronto! Agora você já tem em mãos todos os dados detalhados da sua apólice. Consulte este material sempre que precisar para esclarecer dúvidas do seu contrato ou, se preferir, entre em contato com a gente pelos nossos canais de atendimento.

Central de Atendimento 24 horas

333-76786 – Grande São Paulo
4004-76786 – Capitais e grandes centros
+55 11 3366-3189 – Atendimento Mercosul
0300 33-76786 – Todo o Brasil

0800-727-2766 (Informações,
reclamações e cancelamentos)
0800-727-8736 (Exclusivo para
deficientes auditivos)
0800-727-1184 (Ouvidoria)

WhatsApp

Peça assistência para o carro ou residência e consulte informações sobre o Cartão de Crédito Porto Seguro direto no WhatsApp. Você só precisa adicionar o número (11) 3003-9303 à sua lista de contatos e seguir as orientações do atendente.

Digitalize o QR Code para adicionar o nosso número.



App Porto Seguro Auto

Nosso canal de atendimento digital. Solicite e agende serviços para o carro ou casa, encontre um Centro Automotivo Porto Seguro ou oficina referenciada próximo de você e ainda conte com o Cartão do Segurado digital a hora que precisar. Disponível para iOS e Android.

Portal do Cliente

Receba assistência personalizada em tempo real para consultar informações, esclarecer dúvidas e solicitar os serviços disponíveis na sua apólice. No Portal do Cliente você encontra todas as informações sobre seu contrato, telefones e endereços da Porto Seguro.





NT VISTORIA
Laudo Cadastral
Fone 48 3267-1849

DENATRAN - Departamento Nacional de Trânsito

Laudo de Vistoria de Veículos Automotores



N° 030330418-92/2024

Conforme estabelecido na Resolução N° 282/2008 CONTRAN

DATA/HORA VISTORIA

14/02/2024 9:56

VALIDADE DO LAUDO

15/03/2024

DADOS DO PROPRIETÁRIO ATUAL

NOME	CPF/CNPJ
MARLETE FRITZEN NEVES	057.918.649-06
ENDEREÇO	CEP
NI	00.000-000
MUNICÍPIO	UF
Nova Trento	SC



DESTINO DA TRANSFERÊNCIA

MUNICÍPIO	UF
Nova Trento	SC

DADOS ATUAIS DO VEÍCULO

PLACA	MARCA/MODELO/VERSÃO	TIPO DE VEÍCULO	ANO FAB.	ANO MOD.	
MHO7311	FIAT/UNO MILLE WAY ECON	Automóvel	2009	2010	
COR	TIPO DE CARROCERIA	ESPÉCIE	PASSAGEIROS		
branca	NÃO APLICÁVEL	Passageiro	5		
COMBUSTÍVEL	POTÊNCIA	CILINDRADA	CAP. CARGA	CMT	PBT
Álcool/Gasolina	66	1000	0,00	2,00	1,24

DADOS COLETADOS NA VISTORIA

N° LACRE	KM	N° CHASSI	N° MOTOR
NI	183241	9BD15844AA6391895	146E10119232624

FOTOS DO VEÍCULO

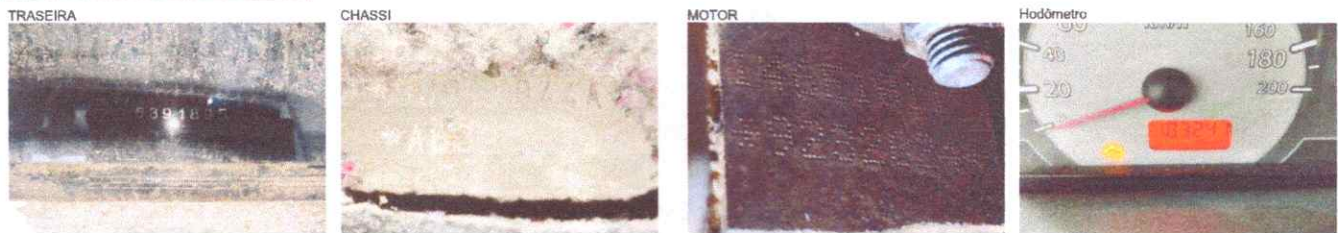

DADOS DE CREDENCIAMENTO

RAZÃO SOCIAL	CNPJ	NÚMERO DA ECV	
NT SERVICOS DE VISTORIA VEICULAR LTDA	31.375.166/0001-16	2640	
ENDEREÇO DE CREDENCIAMENTO	PORTARIA DENATRAN	VALIDADE DA PORTARIA	
Rua Santo Inácio, nº 54, sala 01 - Centro.	61	27/02/2024	
MUNICÍPIO	UF	CEP	TELEFONE
Nova Trento	SC	88.270-000	(48) 3267-1849

NOME DO VISTORIADOR RESPONSÁVEL

Karol Clemente Battisti Archer

OBSERVAÇÕES

Resultado da Vistoria dos itens obrigatórios da Res. 05/98, que trata da Transferência de Veículos e não-conformidades.

*Renavam: 00194281574 *

Karol C. B. Archer
VISTORIADOR

DADOS DA SUA APÓLICE

Apólice: 0531 16 10055634 Item: 19
 Renova nº: 0531 16 9004274 Classe de bônus: 2
 Código C.I.: 58.823.371.382.339 Data de emissão: 13/04/2023
 Proposta: 12 17526892
 Vigência: Das 24h do dia 06/05/2023 às 24h do dia 06/05/2024. Processo SUSEP Nº: 15414.100233/2004-59 - PSCG113 Auto Valor de Mercado 010423 000PSCG113.

DADOS CADASTRAIS

Segurado(a): Marlete Fritzen Neves
 Sexo: Feminino Data de nascimento: 30/12/1985
 RG: 5115216 CPF: 057.918.649-06
 Endereço: Geral, O Casa
 Bairro: Trombudo
 Cidade: Nova Trento Estado: SC CEP: 88270-000
 Telefone residencial: Celular: (48) 988315733
 Telefone comercial:
 E-mail: atendimentoont@ebelli.com.br

DESCRIÇÃO DO VEÍCULO SEGURADO

Veículo: Fiat Uno Mille Way 1.0 Fire Flex Economy
 Ano: 2009 Modelo: 2010 Código Tabela FIPE: 12637
 Portas: 5 Capacidade: 5 passageiros
 Placa: MH07D11 Chassi: 9BD15844AA6391895
 Anos em uso: 194281574 Alienado: Não Câmbio automático: Não
 Tipo de uso: Transp.Funcionários/Cliente Combustível: Gasolina/Alcool
 Categoria tarifária: 10 - Veículos De Passeio

DADOS DO CORRETOR

Nome: E.Belli & Cia Corretora De Seguros Ltda
 SUSEP Porto: 906421 SUSEP oficial: 202018615
 Telefone: (47) 33511122 E-mail: EBELLI@EBELLI.COM.BR

VALORES DO SEU SEGURO

COBERTURAS ADICIONAIS, SERVIÇOS E BENEFÍCIOS	VALOR (R\$)
(031) Essencial: Assistência Km Ilimitado / Serviços	GRATUITA
(74A) Danos Morais - Cobertura Ate R\$10.000,00	R\$ 27,16



TOTAL DE COBERTURAS ADICIONAIS	R\$ 27,16
VALORES DAS COBERTURAS	VALOR (R\$)
Premio coberturas	R\$ 1.082,33
Coberturas adicionais, serviços e benefícios	R\$ 27,16
PREMIO LÍQUIDO	R\$ 1.109,49

VALORES DO SEU SEGURO

COBERTURAS	LMI (R\$) ¹	PRÊMIO VALOR DO SEGURO (R\$)
Sem cobertura ^{1,2}	Não contratado	R\$ 0,00
Assistência	Não contratado	R\$ 0,00
RCFV ³ - Danos Materiais	R\$ 150.000,00	R\$ 800,93
RCFV ³ - Danos Corporais	R\$ 150.000,00	R\$ 101,67
RCFV ³ - Danos Morais/Estéticos	R\$ 10.000,00	Contratado
APP ⁴ - Morte/Invalidez/Despesas Médico-Hospitalares	R\$ 30.000,00	R\$ 179,73
Kit Gás	Não contratado	R\$ 0,00
Acessórios	Não contratado	R\$ 0,00
Equipamentos Especiais	Não contratado	R\$ 0,00
Carroçaria	Não contratado	R\$ 0,00

TOTAL PRÊMIO COBERTURAS R\$ 1.082,33

1 - Limite máximo de indenização - Na contratação de modalidade valor de mercado, contratada na apólice, o premissal estabelecido pelo segurado que será aplicado sobre o valor de mercado referente ao veículo segurado. Para saber mais informações, consulte o seu contrato ou deslindar seu subscrito e a indenização integral do seguro terá como base a tabela FIPE (www.fipe.com.br). Na contratação de modalidade valor de mercado, a indenização integral causada no valor da tabela expressa na apólice. 2 - Acionável - Caso o sistema (SUS) - RCB). Responsabilidade Civil Jurídica Verbal - Risco DVA - Responsabilidade Civil Jurídica - Risco D - APP - Acidentes Pessoais por Passagens. Para mais informações, consulte o seu contrato ou consulte o seu corretor. 3 - Danos materiais, estéticos e psicológicos.

VALORES E FRANQUIAS DO SEU SEGURO

VALOR DO SEGURO	VALOR (R\$)
Custo de emissão apólice	R\$ 0,00
Juros de parcelamento	R\$ 0,00
Taxa de juros	0,00%
Encargos financeiros	R\$ 0,00
IOF	R\$ 81,88
TOTAL DO SEGURO	R\$ 1.191,37

DADOS DE PAGAMENTO

FORMA DE PAGAMENTO

Débito em Conta

FORMA DE PARCELAMENTO DO SEGURO

Parcela	Valor (R\$)	Vencimento	Parcela	Valor (R\$)	Vencimento
1	R\$ 297,84	16/05/2023			
2	R\$ 297,84	16/06/2023			
3	R\$ 297,84	16/07/2023			
4	R\$ 297,85	16/08/2023			

DESCONTOS

		%	VALOR (R\$)
	DESC. CORRENTISTA	5%	R\$ 58,39

TOTAL DE DESCONTOS ADQUIRIDOS

R\$ 58,39

Os descontos discriminados acima, já estão aplicados no prêmio do seguro.

CONDIÇÕES ESPECÍFICAS

As condições contratuais/regulamento deste produto protocoladas pela sociedade/entidade junto à Susep poderão ser consultadas no endereço eletrônico www.susep.gov.br, de acordo com o número de processo constante da apólice, proposta, bilhete, certificado ou no título de capitalização.

Código de Registro da Seguradora: 05886.

SUSEP - Superintendência de Seguros Privados - Autarquia Federal responsável pela fiscalização, normatização e controle dos mercados de seguro, previdência complementar aberta, capitalização, resseguro e corretagem de seguros.

Número de telefone gratuito de atendimento ao público da Susep: 0800 021 8484.

Plataforma digital para registros de reclamação dos consumidores: www.consumidor.gov.br.

Consulte regras e condições da plataforma.



QUESTIONÁRIO DE AVALIAÇÃO DE RISCO

DADOS DO MOTORISTA PRINCIPAL

Seu seguro foi precificado tendo em vista, além de outros fatores, as respostas do Questionário de Avaliação do Risco, conforme abaixo. Por favor, confira-as e, caso haja alguma alteração, procure seu Corretor de Seguros.

Condutor é a pessoa que dirige o veículo segurado. Quando mais de uma pessoa dirigir o veículo segurado por dois dias ou mais na semana, deverá ser considerado o mais jovem, também deverá ser indicado o condutor mais jovem, quando todos os condutores dirigirem o veículo segurado apenas um dia na semana.

Fatores de Risco Relacionados ao Principal Condutor e ao Veículo Segurado.

Classe de localização (região de circulação do veículo): 5 - Blumenau E Demais Regioes De Santa Catarina

Nome do motorista principal: Marlete Fritzen Neves

Sexo: Feminino

Data de nascimento: 30/12/1985

CPF: 057.918.649-06

Possui dispositivo antifurto/anti-roubo instalado no veículo: Outros

Cep do local onde o veículo pormoita? 88270000

Jaime Soares

Rivaldo Leite

Diretoria Porto Seguro Automóvel

PROTEÇÃO DE DADOS PESSOAIS

1. A **PORTO SEGURO** (aqui compreendida por todas as empresas pertencentes ao seu grupo econômico), tem o compromisso de respeitar e garantir a privacidade e a proteção dos dados pessoais dos titulares e por isso, declara que o tratamento de dados pessoais se dá para o desempenho de suas atividades legais, observando a legislação aplicável sobre segurança da informação, privacidade e proteção de dados e demais normas setoriais ou gerais sobre o tema.

2. A coleta de dados pessoais pode ocorrer de diversas formas, como por exemplo: na cotação e/ou contratação de seus diversos produtos e serviços, utilizações do site e aplicativos, bem como nas interações com os diversos canais de comunicação, mas sempre respeitando os princípios finalidade, adequação, necessidade, transparência, livre acesso, segurança, prevenção e não discriminação e obrigações legais.

3. A **PORTO SEGURO** implementará as medidas técnicas e organizacionais apropriadas para proteger os dados pessoais, levando em conta técnicas avançadas disponíveis, o contexto e as finalidades do tratamento. As medidas de segurança atenderão as (i) exigências das leis de proteção de dados; e (ii) medidas de segurança correspondentes com as boas práticas de mercado.

4. Os dados pessoais serão, em regra, armazenados pelo tempo que perdurar a relação entre as partes. Entretanto, há situações em que esses dados deverão ser armazenados além do período de relacionamento e essas situações advêm de exigências legais e/ou regulatórias, ou quando for necessário para exercer direitos em processos judiciais ou administrativos.

5. A **PORTO SEGURO** possui uma Política de Privacidade, a qual encontra-se disponível no seguinte endereço www.portoseguro.com.br



Gabriel Trainotti Costa
CPF 122.929.899-13
VISTORIADOR

DENATRAN - Departamento Nacional de Tránsito

Laudo de Vistoria de Veículos Automotores

APROVADO

Nº 028649090-06/2023

Conforme estabelecido na Resolução Nº 282/2008 CONTRAN

DATA/HORA VISTORIA
03/07/2023 8:45
VALIDADE DO LAUDO
02/08/2023

DADOS DO PROPRIETÁRIO ATUAL

NOME	CPF/CNPJ
MARCELIA SANTOS DE JESUS	039.094.385-12
ENDEREÇO	CEP
NI	00.000-000
MUNICÍPIO	UF
Nova Trento	SC



DESTINO DA TRANSFERÊNCIA

MUNICÍPIO	UF
São João Batista	SC

DADOS ATUAIS DO VEÍCULO

PLAC*	MARCA/MODELO/VERSÃO	TIPO DE VEÍCULO	ANO FAB.	ANO MOD.	
ME 7	FORD/FIESTA SEDAN FLEX	Automóvel	2007	2008	
COR	TIPO DE CARROCERIA	ESPÉCIE	PASSAGEIROS		
Preta	N/I	Passageiro	5		
COMBUSTÍVEL	POTÊNCIA	CILINDRADA	CAP. CARGA	CMT	PBT
Álcool/Gasolina	73	999	0,00	0,00	1,55

DADOS COLETADOS NA VISTORIA

Nº LACRE	KM	Nº CHASSI	Nº MOTOR
NI	146958	9BFZF20A488147032	SMJA88147032

FOTOS DO VEÍCULO

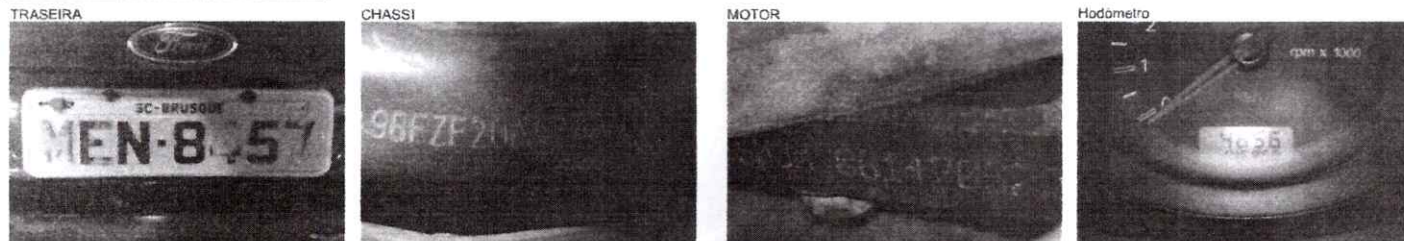

ECV

RAZÃO SOCIAL	CNPJ	NÚMERO DA ECV
REI DA VISTORIA EIRELI	31.913.945/0001-28	2668
ENDEREÇO DE CREDENCIAMENTO	PORTARIA DENATRAN	VALIDADE DA PORTARIA
Rua: Marechal Floriano Peixoto, nº100, Centro	162	06/06/2024
MUNICÍPIO	UF	TELEFONE
São João Batista	SC	(48) 3265-0526
NOME DO VISTORIADOR RESPONSÁVEL	GABRIEL TRAINOTTI COSTA	

OBSERVAÇÕES

Resultado da Vistoria dos itens obrigatórios da Res. 05/98, que trata da Transferência de Veículos e não-conformidades.

*Renavam: 00935235027 *

SEM PERFIL DE MOTORISTA
TERCEIRO AUTOMOVEL 100,000 TREMTO
VALOR FIXO
VALOR TOTAL



CONTRATO

R\$ 0,00
R\$ 0,00
R\$ 0,00
R\$ 74,90

Por força da presente Proposta de Filiação e a partir da assinatura do respectivo ASSOCIADO(A), ADERE e se associa à TOPSUL - ASSOCIAÇÃO DE BENEFÍCIOS, tomando, neste ato, conhecimento e aceitamos todas as disposições do Estatuto Social e Regimento interno, ambos já disponibilizados ao mesmo, acentuando-se as seguintes considerações:

- 1ª - A TOPSUL - ASSOCIAÇÃO DE BENEFÍCIOS é uma pessoa jurídica sem fins lucrativos, administrada por uma Diretoria eleita em Assembleia formada por seus associados e fiscalizada por um conselho, fiscal também eleito dentre associados com direito a voto, conforme estabelecido pelo Estatuto Social.
- 2ª - O Estatuto Social e Regimento Interno, assim como todos os seus termos e condições fazem parte integrante do presente instrumento, como se aqui estivessem transcritos, sendo que é do conhecimento do(a) ASSOCIADO(A) íntegra dos mesmo documentos, qual desde já assim declara ter recebido e também está à disposição na sede da TOPSUL - ASSOCIAÇÃO DE BENEFÍCIOS, podendo ainda ser encontrado devidamente no Cartório de Registro Civil de Tubarão/SC, bem como no site virtual da Associação (www.grupotopsul.com.br).
- 3ª - Assim após conhecimento do Estatuto e Regimento Interno o(a) ASSOCIADO(A) ADERE a TOPSUL - ASSOCIAÇÃO DE BENEFÍCIOS, firmando esta Proposta de Filiação por livre vontade, declarando que irá dar bom e fiel cumprimento as normas e regulamentos lá previstos, inclusive com o pagamento das taxas necessárias, mensalidades, adesão e cota de participação, estando ciente e obedecendo os períodos de permanência mínima na ASSOCIAÇÃO.

O(a) ASSOCIADO(A) declara que:

1. a) Concorde que o presidente da TOPSUL - ASSOCIAÇÃO DE BENEFÍCIOS seja seu representante perante os órgãos públicos e administrativos, no que disser respeito à ASSOCIAÇÃO e/ou eventuais benefícios aproveitados;
2. b) Tem conhecimento e aceita os custos com a taxas da ASSOCIAÇÃO, tais quais a mensalidade, cota de participação e o período mínimo de permanência;
3. c) Tem conhecimento e sujeita-se as regras estabelecidas no Estatuto Social e Regulamento Interno da TOPSUL - ASSOCIAÇÃO DE BENEFÍCIOS;
4. d) DECLARO e reconheço, que em caso de evento (SINISTRO ou COLISÃO) DEVO entrar em contato IMEDIATAMENTE com a Central de atendimento e registrar o boletim de ocorrência, não podendo abandonar ou mesmo remover o veículo sem a prévia autorização ou concessão de guincho pela Associação, sob pena de perder os benefícios oferecidos pela associação;
5. e) DECLARO que li, tenho ciência e concordo com todos os prejuízos não abrangidos pela proteção e casos de perda do direito ao benefício previstos no regimento interno, tais quais a recusa a realizar teste de alcoolemia, calço hidráulico, pneus em mau estado de conservação, documentação irregular/vencida/suspensa, desastres naturais, dentre outros.
6. f) Declaro ter conhecimento da categoria de associado que fez opção por aderir e da diferença entre as demais e, principalmente, em relação a opção de voto;

TUBARÃO - 03 DE JULHO DE 2023

PAULA GRACIELI DE LINO MARTINS

TOP SUL TUBARAO

Laudo de Vistoria de Veículos Automotores

N° 030105055-40/2024

Conforme estabelecido na Resolução N° 282/2008 CONTRAN



DATA/HORA VISTORIA

12/01/2024 11:00

VALIDADE DO LAUDO

11/02/2024

DADOS DO PROPRIETÁRIO ATUAL

NOME	CPF/CNPJ
ILARIO SCHMITT	289.088.729-49
ENDEREÇO	CEP
Nº	00.000-000
MUNICÍPIO	UF
Nova Trento	SC



DESTINO DA TRANSFERÊNCIA

MUNICÍPIO	UF
Nova Trento	SC

DADOS DO VEÍCULO

PLACA	MARCA/MODELO/VERSÃO	TIPO DE VEÍCULO	ANO FAB.	ANO MOD.	
QPM9152	FIAT/DOBLO ESSENCE 7L E	Automóvel	2018	2019	
COR	TIPO DE CARROCERIA	ESPÉCIE	PASSAGEIROS		
Prata	NÃO APLICÁVEL	Passageiro	7		
COMBUSTÍVEL	POTÊNCIA	CILINDRADA	CAP. CARGA	CMT	PBT
Álcool/Gasolina	132	1800	0,00	2,38	1,98

DADOS COLETADOS NA VISTORIA

N° LACRE	KM	N° CHASSI	N° MOTOR
Nº	94704	9BD1196GDK1149231	370A00113393025

FOTOS DO VEÍCULO

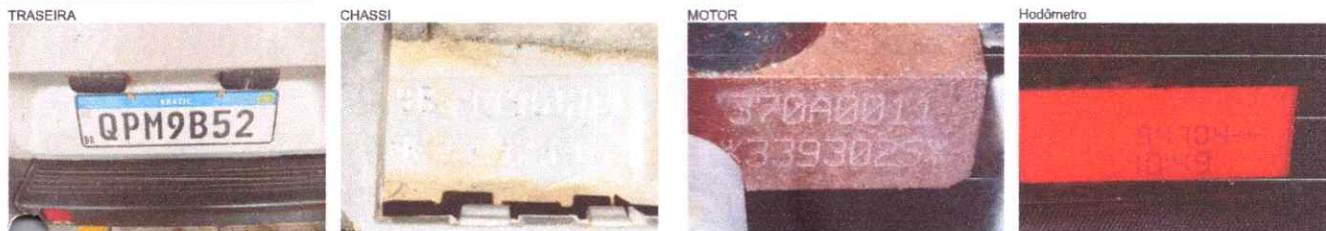

ECV CREDENCIADA

RAZÃO SOCIAL	CNPJ	NÚMERO DA ECV	
NT SERVICOS DE VISTORIA VEICULAR LTDA	31.375.166/0001-16	2640	
ENDEREÇO DE CREDENCIAMENTO	PORTARIA DENATRAN	VALIDADE DA PORTARIA	
Rua Santo Inácio, nº 54, sala 01 - Centro.	61	27/02/2024	
MUNICÍPIO	UF	CEP	TELEFONE
Nova Trento	SC	88.270-000	(48) 3267-1849

NOME DO VISTORIADOR RESPONSÁVEL

Karol Clemente Battisti Archer

OBSERVAÇÕES

Resultado da Vistoria dos itens obrigatórios da Res. 05/98, que trata da Transferência de Veículos e não-conformidades.

*Renavam: 01170805296 *

Karol C. B. Archer
VISTORIADOR



Porto Seguro

PREFEITURA MUN. DE NOVA TRENTO
Fls nº

PREFEITURA MUN. DE NOVA TRENTO
822
Fls nº

Porto Seguro

Auto Frota

APÓLICE

Olá,

ILARIO SCHMITT



Muito obrigado por escolher o **Seguro Auto Frota da Porto**.

A partir de agora, os seus veículos contam com um seguro completo, serviços exclusivos e muitas facilidades.

Você está recebendo todos os **Cartões de seguro**, com os telefones de contato da **Central 24 horas**.

Para saber mais sobre o **Seguro Auto Frota da Porto**, acesse o **Portal do Cliente**, especialmente criado para agilizar consulta e atendimento.

Leia com atenção todas as informações da apólice e mantenha todos os dados cadastrais sempre em dia.

Se precisar, conte sempre conosco.

Jaime Soares
Diretoria Porto Seguro Auto

Rivaldo Leite
Diretoria Porto Seguro

Portal do Cliente Porto Auto Frota

Um portal cheio de facilidades para você que é cliente.

Acesse: www.portoseguro.com.br/cliente

Assistências 24h



Socorro mecânico no local



Reboque do veículo por pane ou sinistro



Transporte para recuperação de veículo



Chaveiro



Hospedagem



Troca de pneus



Translado de corpos e formalidades legais



Transporte dos passageiros do veículo



Falta de combustível

Os serviços/benefícios estão vinculados ao tipo de veículo, modelo, à região e às condições de contratação.

Para mais informações, consulte as Condições Gerais do Seguro em nosso site www.portoseguro.com.br

DADOS DA APÓLICE

Nome:	ILARIO SCHMITT
CNPJ/ CPF :	289.088.729-49
Endereço:	R ESTRADA GERAL ALTO SALTO, S/N - CASA - ALTO SALTO - NOVA TRENTO - SC -
Atividade da empresa:	
Vigência da apólice:	A PARTIR DAS 24 HORAS DO DIA 03/07/2023 ATÉ ÀS 24 HORAS DO DIA 03/07/2024
Endosso:	0
Tipo de Endosso:	
Operação de negócio:	CONVENCIONAL
Apólice atual:	0531 16 10272139
Apólice anterior:	16 9165286
Nº proposta:	12 18116422
Contrato:	241193
Data emissão:	03/07/2023
Tipo de Contratação:	

**CORRETOR**

Nome: SUSAN CORRETORA E ADM DE BENS

CNPJ: 05.287.717/0001-80

Telefone: (47) 33559867

SUSEP Oficial: 202053410

SUSEP Porto: 2096NJ

VALOR DO SEGURO

Valor da Tarifa	Valor líquido	Juros
R\$ 4.230,96	R\$ 1.731,73	R\$ 0,00
IOF	Valor à vista	Valor total
R\$ 127,80	R\$ 1.859,53	R\$ 1.859,53

**FORMA DE PARCELAMENTO**

Parcela	Valor	Vencimento
1ª	R\$ 464,89	12/07/2023
2ª	R\$ 464,89	10/08/2023
3ª	R\$ 464,89	10/09/2023
4ª	R\$ 464,86	10/10/2023
5ª		
6ª		
7ª		
8ª		
9ª		
10ª		
11ª		
12ª		

FORMA DE PAGAMENTO

Banco: 748 / Agência: 2606 / Conta: 70082-7

DESCRIÇÃO

Item: 1

Vigência Item: 03/07/2023 ATÉ 03/07/2024

Veículo: FIAT DOBLO ESSENCE 1.8 16V FLEX - 6 PASS

Fabricação /Modelo: 2018 / 2019

Combustível: GASOLINA/ALCOOL

OKM: N

Cód.FIPE: 13528

Cód. ident.: 58.823.380.136.43-4

Placa: QPM9152

Chassi: 9BD1196GDK1149231

Utilização: ESCOLAR

Classe de bônus: 5

Local de risco: BLUMENAU E DEMAIS REGIOES DE SANTA CATARINA

Motivo: APOLICE NOVA E/OU RENOVACAO

Proprietário: ILARIO SCHMITT

CNPJ/CPF Proprietário: 289.088.729-49



COBERTURAS/ CLÁUSULAS	VALOR MÁXIMO DE INDENIZAÇÃO	FRANQUIA/ VALOR DO 1º RISCO	PREÇO TARIFA COBERTURA/CLÁUSULAS
COLISÃO, INCÊNDIO, ROUBO E FURTO	100% FIPE	R\$ 3.265,00	R\$ 939,51
BLINDAGEM	NÃO CONTRATADO	R\$ 0,00	R\$ 0,00
ACIDENTES PESSOAIS POR PASSAGEIROS	R\$ 10.000,00	R\$ 0,00	R\$ 19,15
DANOS MATERIAIS A TERCEIROS	R\$ 100.000,00	R\$ 0,00	R\$ 427,67
DANOS CORPORAIS A TERCEIROS	R\$ 100.000,00	R\$ 0,00	R\$ 28,87
DANOS MORAIS E ESTÉTICOS	NÃO CONTRATADO	R\$ 0,00	R\$ 0,00
DANOS AOS VIDROS, RETROVISORES, LANTERNAS E FARÓIS-REDE REFERENCIADA	R\$ 15.000,00		R\$ 185,83
PARABRISAS		R\$ 228,00	
VIDRO TRASEIRO		R\$ 220,00	
FARÓIS		R\$ 311,00	
FARÓIS LED		R\$ 1.623,00	
FARÓIS XENON		R\$ 2.299,00	
LANTERNA		R\$ 283,00	
LANTERNA LED		R\$ 688,00	
RETROVISORES		R\$ 320,00	
VIDROS LATERAIS		R\$ 165,00	
CARRO RESERVA P. BÁSICO - ESSENCIAL (R\$630,00/R\$90,00 DIA) REFERENCIADA		R\$ 0,00	R\$ 9,29
ASSISTÊNCIA 24H COMPLETA - REDE REFERENCIADA		R\$ 0,00	R\$ 121,41



Informações adicionais

Havendo aceitação, o seguro terá início à zero hora e término à zero hora das datas estipuladas para o seu início e o seu encerramento. Na hipótese exclusiva de contratação do seguro por meios remotos, o segurado, caso não concorde com as condições e pretenda desistir do contrato, poderá solicitar o seu cancelamento dentro de 7 (sete) dias a contar do recebimento da apólice. Somente nesta hipótese, e desde que o cancelamento seja requerido dentro desse prazo, terá o segurado o direito à devolução de eventual parcela do preço já paga, acrescido da atualização monetária pelo IPCA (Índice de Preços ao Consumidor Amplo). Para mais informações, entre em contato com a Porto Seguro: 3004-6221 - Grandes capitais e 0800-727-2810 - Demais localidades. Estou ciente de que em caso de alteração na forma de cobrança do prêmio, poderá ocorrer cobrança ou devolução dos juros decorrentes da opção escolhida. Dúvidas, sugestões e reclamações, fale com o seu Corretor. Caso se preferir, entre em contato pelo SAC: 0800-727-2766 (informações, reclamações e cancelamentos). Se não ficar satisfeito com a solução apresentada, ligue para a Ouvidoria: 0800-727-1184. Deficientes auditivos ou de fala: 0800-727-8736. SUSEP - Superintendência de Seguros Privados - Autarquia federal responsável pela fiscalização, normatização e controle do mercado de seguro, previdência complementar aberta, capitalização, resseguro e corretagem de seguros. **As condições contratuais/regulamento deste produto protocolizadas pela sociedade/entidade junto à SUSEP poderão ser consultadas no endereço eletrônico www.susep.gov.br, de acordo com o número de processo constante da apólice, proposta, bilhete, certificado ou no título de capitalização.** Telefone para atendimento ao público da SUSEP: 0800 021 8484 das 9h30 às 17h. O registro do produto é automático e não representa aprovação ou recomendação por parte da SUSEP. Na inexistência da tabela FIPE (www.fipec.org.br) será utilizada, como substituta, à tabela MOLICAR (www.molicar.com.br). Em atendimento à regulamentação vigente, informamos que incidem as alíquotas PIS 0,65% e COFINS 4% sobre a formação de preço.

Para veículos 0 km, contratados na modalidade valor de mercado, será garantida a reposição pelo valor de zero quilômetro, no período de 6 meses, a contar da data de saída da concessionária ou revenda autorizada. A indenização corresponderá ao valor de zero, constante na tabela de preços especificada da apólice, vigente na data da ocorrência do sinistro, multiplicada pelo fator de ajuste do contrato.

A cobertura de danos corporais não abrange os danos morais, estéticos e psicológicos.

Plataforma digital para registros de reclamação dos consumidores:

www.consumidor.gov.br

Consulte regras e condições da plataforma.



Proteção de dados pessoais

1. A **PORTO** (aqui compreendida por todas as empresas pertencentes ao seu grupo econômico), tem o compromisso de respeitar e garantir a privacidade e a proteção dos dados pessoais dos titulares e, por isso, declara que o tratamento de dados pessoais se dá para o desempenho de suas atividades legais, observando a legislação aplicável sobre segurança da informação, privacidade e proteção de dados e demais normas setoriais ou gerais sobre o tema.
2. A coleta de dados pessoais pode ocorrer de diversas formas, como, por exemplo: na cotação e/ou contratação de seus diversos produtos e serviços, utilizações do site e aplicativos, bem como nas interações com os diversos canais de comunicação, mas sempre respeitando os princípios finalidade, adequação, necessidade, transparência, livre acesso, segurança, prevenção e não discriminação e obrigações legais.
3. A **PORTO** implementará as medidas técnicas e organizacionais apropriadas para proteger os dados pessoais, levando em conta técnicas avançadas disponíveis, o contexto e as finalidades do tratamento. As medidas de segurança atenderão as (i) exigências das leis de proteção de dados; e (ii) medidas de segurança correspondentes com as boas práticas de mercado.
4. Os dados pessoais serão, em regra, armazenados pelo tempo que perdurará a relação entre as partes. Entretanto, há situações em que esses dados deverão ser armazenados, além do período de relacionamento e, essas situações advêm de exigências legais e/ou regulatórias, ou quando for necessário para exercer direitos em processos judiciais ou administrativos.
5. A **PORTO** possui uma Política de Privacidade, a qual encontra-se disponível no seguinte endereço www.portoseguro.com.br



Anotações

Não Informado



Nome: SUSAN CORRETORA E ADM DE BENS

CNPJ: 05.287.717/0001-80

Tel.: (47) 33559867

Susep Porto: 2096NJ

Susep Oficial: 202053410



Req: 900575104 / Lote: 575104

Porto Seguro Cia. de Seguros Gerais
Av. Rio Branco, 1.489.
Cidade: São Paulo - SP - CEP: 01205-905.
CNPJ: 61.198.164/0001-60.
Autorizada a funcionar pelo Decreto Lei
20.138 de 06/12/1945.

www.portoseguro.com.br/auto

Solicitação de serviços e aviso de sinistro
3004-6221 - Grandes Capitais
0800-727-2810 - Demais localidades

Para mais informações, consulte seu corretor ou ligue
0800 727 2766 - SAC: informação, reclamação e cancelamento.
0800 727 8736 - Atendimento exclusivo para deficientes auditivos.
0800 727 1184 - Ouvidoria.

Atendimento SUSEP

0800 021 8484 - Atendimento gratuito

As condições contratuais/regulamento deste produto protocolizadas pela sociedade/entidade junto à Susep poderão ser consultadas no endereço eletrônico www.susep.gov.br, de acordo com o número de processo constante da apólice, proposta, bilhete, certificado ou no título de capitalização.

Código de Registro da Seguradora: 05886.



DENATRAN - Departamento Nacional de Trânsito

Laudo de Vistoria de Veículos Automotores



Nº 030094051-38/2024

Conforme estabelecido na Resolução Nº 282/2008 CONTRAN

DATA/HORA VISTORIA

11/01/2024 9:49

VALIDADE DO LAUDO

10/02/2024

DADOS DO PROPRIETÁRIO ATUAL

NOME HELENA ALBERTINA COSTA	CPF/CNPJ 845.466.469-68
ENDEREÇO NI	CEP 00.000-000
MUNICÍPIO Nova Trento	UF SC



DESTINO DA TRANSFERÊNCIA

MUNICÍPIO Nova Trento	UF SC
--------------------------	----------

DADOS ATUAIS DO VEÍCULO

PLACA OKG8492	MARCA/MODELO/VERSÃO HYUNDAI/HB20 1.0M COMFOR	TIPO DE VEÍCULO Automóvel	ANO FAB. 2015	ANO MOD. 2015
COR branca	TIPO DE CARROCERIA NÃO APLICAVEL	ESPÉCIE Passageiro	PASSAGEIROS 5	
COMBUSTÍVEL Álcool/Gasolina	POTÊNCIA 80	CILINDRADA 998	CAP. CARGA 0,00	CMT 1,82
			PBT 1,42	

DADOS COLETADOS NA VISTORIA

Nº LACRE 514	KM 72662	Nº CHASSI 9BHBG51CAFP404806	Nº MOTOR F3LAEU306988
-----------------	-------------	--------------------------------	--------------------------

FOTOS DO VEÍCULO

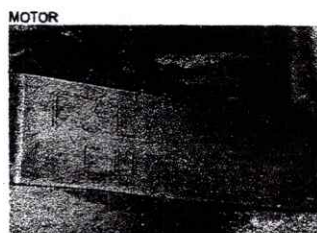
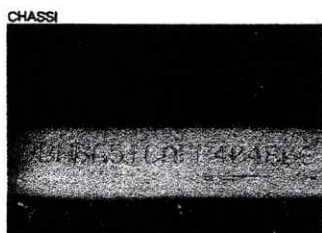

ECV CREDENCIADA

RAZÃO SOCIAL SBB Vistoria Veicular LTDA	CNPJ 41.147.441/0001-06	NÚMERO DA ECV 3219
ENDEREÇO DE CREDENCIAMENTO Rodovia SC 401 nº 521 Bairro: Besenello	PORTARIA DENATRAN 437	VALIDADE DA PORTARIA 01/08/2027
MUNICÍPIO Nova Trento	UF SC	CEP 88.270-000
		TELEFONE (48) 3267-0922

NOME DO VISTORIADOR RESPONSÁVEL

HIGOR DAVI MARCHI

OBSERVAÇÕES

Resultado da Vistoria dos itens obrigatórios da Res. 05/98, que trata da Transferência de Veículos e não-conformidades.

*Renavam: 01042083433 *

SBB VISTORIA VEICULAR LTDA.
CNPJ 41.147.441/0001-06

HDI

Seguros

HDI SEGUROS S.A.
HDI AUTO PERFIL - BLUMENAU
Apólice 01.003.431.973592
Novo Negócio Versão: 09.53.04



Segurado	: Claver Antonio Gomes	CPF	: 579.689.509-53
Endereço	: Rua Tijucas, S/n	Telefone	: (0048)32653695
Bairro	: Mato Queimado		
Cidade	: Nova Trento - SC	CEP	: 88270-000

Corretor **Inspetor Interno**
C-00000202076623 - RODNEY SOTOPETRA COR DE SEGS E - 100%
Telefone: (0048)32653695

A HDI SEGUROS S.A. ("SEGURADORA") emite a presente apólice com base na proposta de seguro, apresentada pelo "SEGURADO", "ESTIPULANTE" ou "GARANTIDOR" acima identificado, ou pelo CORRETOR DE SEGUROS, escolhido pelo Segurado ou Estipulante. Esta apólice faz parte integrante deste contrato e obriga a "SEGURADORA" a indenizar ou reembolsar o "SEGURADO", das perdas e danos ou reparações pecuniárias decorrentes de riscos assumidos, mediante o recebimento em dia do prêmio abaixo convencionado e em conformidade com as Condições Contratuais relativas à presente apólice, que estão disponíveis no site www.hdi.com.br.

Informações do Seguro

Moeda: R\$ Proposta: 721414543
Cotação Base: 1,0000 Vigência: das 24h do dia 13/02/2023 às 24h do dia 13/02/2024 (365 dias)
Ramo: 0531 - Automóvel - Casco

Prêmio da Apólice

Prêmio Líquido	:	1.351,92
Adicional de parcelamento	:	0,00
Custo de Apólice	:	0,00
I.O.F.	:	99,77
Prêmio Total	:	1.451,69



Parcelamento do Prêmio

Parcela	Vencimento	Moeda	Valor	Posição	Tipo Cobrança
01	23/02/2023	R\$	148,50	Em trânsito	Boleto OCT
02	24/03/2023	R\$	145,17	Em trânsito	Boleto Registrado
03	23/04/2023	R\$	145,17	Em trânsito	Boleto Registrado
04	23/05/2023	R\$	145,17	Em trânsito	Boleto Registrado
05	22/06/2023	R\$	145,17	Em trânsito	Boleto Registrado
06	22/07/2023	R\$	145,17	Em trânsito	Boleto Registrado
07	21/08/2023	R\$	145,17	Em trânsito	Boleto Registrado
08	20/09/2023	R\$	145,17	Em trânsito	Boleto Registrado
09	20/10/2023	R\$	145,17	Em trânsito	Boleto Registrado
10	19/11/2023	R\$	145,17	Em trânsito	Boleto Registrado

I - A tabela de referência utilizada será a FIPE (www.fipe.org.br). Em caso de interrupção ou extinção da tabela de referência, será utilizada tabela substituta Molicar (www.molicar.com.br). Esta opção é válida somente quando contratado "Valor de Mercado Referenciado".

Estou ciente que em caso de sinistro de dano parcial, serão utilizadas peças de reposição originais novas, bem como, o reparo será efetuado em oficina de livre escolha do Segurado ou em rede de oficina referenciada HDI SEGUROS, conforme condições contratuais.

II - O não pagamento da primeira parcela implicará no cancelamento da apólice, desde o início de vigência.

III - O não pagamento das demais parcelas implicará no cancelamento da apólice, nos termos da cláusula de fracionamento de prêmio contida nas Condições Gerais do contrato de seguro.

IV - São partes integrantes desta Apólice os documentos abaixo relacionados, disponíveis para consulta no website da SEGURADORA (www.hdi.com.br), e os quais o SEGURADO ratifica ter ciência sobre seu conteúdo, concordando com o ali disposto, e que conjuntamente são denominados de Condições Contratuais:

- a) Condições Gerais;
- b) Manual de Benefícios.

Para a validade do presente contrato, emitido as 09:00:56, do dia 24/02/2023, a SEGURADORA, representada por seu bastante procurador, assina esta Apólice, na cidade de Blumenau, no estado de SC.

Capital Vinculado : R\$ 755.042.682,84
Capital Subscrito : R\$ 755.042.682,84

Eduardo Dal Ri
HDI SEGUROS S.A.

HDI SEGUROS S.A. - 6572
CNPJ 29.980.158/0009-04

HDI
Seguros

Processo Susep Nº:

Principal Automovel Casco: 15414.001197/2004-41

HDI SEGUROS S.A.

HDI AUTO PERFIL - BLUMENAU

Especificação da Apólice 01.003.431.973592

Novo Negócio Versão: 09.53.04

Segurado : Claver Antonio Gomes
Endereço : Rua Tijucas, S/n
Bairro : Mato Queimado
Cidade : Nova Trento - SC

CPF : 579.689.509-53
Telefone : (0048)32653695
CEP : 88270-000

Período de Vigência (365 dias)

Das 24h do dia 13/02/2023 às 24h do dia 13/02/2024

Dados de Cobrança

Banco: 033
Parcela: 148,50
Juros parcelamento: 4,50% a.m.
Multa de Mora: 2,00% sobre o valor da parcela em atraso.
Juros de Mora: 0,30% ao dia.

Tipo de Cobrança: Carnê
Forma de Pagamento: 1 + 9



Utilização do Veículo : Exclusivamente para Locomoção Diária
Cobertura para Condutores Residuais entre 18 Até 25 Anos: Não

Este documento foi elaborado tendo por base as informações descritas na Proposta enviada pelo Corretor de Seguros de sua escolha, através de transmissão eletrônica, a qual foi recebida nesta Seguradora às 14:16 do dia 13/02/2023.

Solicita-se que V. Sa. confirme a veracidade das mesmas, em especial aquelas relativas ao *perfil*, quando houver. Eventuais alterações ou correções deverão ser comunicadas imediatamente; ressaltando que poderá ocorrer modificação no valor do prêmio. As consultas às Condições Gerais da Apólice poderão ser realizadas, também, através do acesso ao site www.hdi.com.br, no *link* de mesmo nome.

HDI SEGUROS S.A. - 6572
CNPJ 29.980.158/0009-04

Processo Susep Nº:
Principal Automovel Casco: 15414.001197/2004-41

Serviço de Atendimento ao Consumidor (SAC)

Exclusivo para informações institucionais, de produtos e reclamações.

0800 722 7149

0800 772 1825 - para deficientes auditivos

Canal disponível para registro de reclamações dos consumidores: www.consumidor.gov.br

Ouvidoria Independente HDI SEGUROS S.A.

Canal de comunicação com a HDI SEGUROS S.A. .

Para informações sobre finalidade e forma de utilização acesse o site: www.hdi.com.br

0800 775 4035

0800 775 4036 - para deficientes auditivos

Horário de Atendimento: segunda à sexta das 8h às 18h.

O registro do produto é automático e não representa aprovação ou recomendação por parte da Susep. O segurado poderá consultar a situação cadastral do corretor de seguros e da sociedade seguradora no sítio eletrônico www.susep.gov.br.

Atendimento Exclusivo ao Consumidor SUSEP (9h30 às 17h): 0800 021 8484

SUSEP - Superintendência de Seguros Privados - Autarquia Federal responsável pela fiscalização, normatização e controle dos mercados de seguro, previdência complementar aberta, capitalização, resseguro e corretagem de seguros.

Em atendimento à Lei 12.741/12 informamos que incidem as alíquotas de 0,65% de PIS/Pasep e de 4% de COFINS sobre os prêmios de seguros, deduzidos do estabelecido em legislação específica.

As condições contratuais /regulamento deste produto protocolizadas pela sociedade/entidade junto à Susep poderão ser consultadas no endereço eletrônico www.susep.gov.br, de acordo com o número de processo constante da apólice/proposta.

Na condição de PROPONENTE, declaro que são verdadeiras as informações ora prestadas, assumindo integral responsabilidade pela exatidão das mesmas, ainda que não escritas por meu próprio punho, ou que sejam apresentadas e assinadas por pessoa física/jurídica, habilitada a formalizar esta proposta. Reconheço que, caso tais declarações sejam falsas, errôneas ou inexatas, causarão a caducidade do seguro.



VISTORIA
Laudo Cadastra
Fone 48 3267-18

DENATRAN - Departamento Nacional de Tránsito

Laudo de Vistoria de Veículos Automotores

APROVADO

Nº 030083091-27/2024

Conforme estabelecido na Resolução Nº 282/2008 CONTRAN

DATA/HORA VISTORIA
10/01/2024 8:22
VALIDADE DO LAUDO
09/02/2024

DADOS DO PROPRIETARIO ATUAL

NOME	CPF/CNPJ
ARNALDO MAYER	789.717.219-87
ENDEREÇO	CEP
NI	00.000-000
MUNICÍPIO	UF
Nova Trento	SC



DESTINO DA TRANSFERÊNCIA

MUNICÍPIO	UF
Nova Trento	SC

DADOS ATUAIS DO VEÍCULO

PLACA	MARCA/MODELO/VERSÃO	TIPO DE VEÍCULO	ANO FAB.	ANO MOD.	
RYG2493	FIAT/STRADA VOLCANO CD13	Caminhonete	2023	2023	
COR	TIPO DE CARROCERIA	ESPÉCIE	PASSAGEIROS		
branca	ABERTA/CABINE DUPLA	Especial	5		
COMBUSTÍVEL	POTÊNCIA	CILINDRADA	CAP. CARGA	CMT	PBT
Álcool/Gasolina	107	1332	0.65	2,23	1,83

DADOS COLETADOS NA VISTORIA

Nº LACRE	KM	Nº CHASSI	Nº MOTOR
NI	9465	9BD281BRJPHY85232	463510128536489

FOTOS DO VEÍCULO

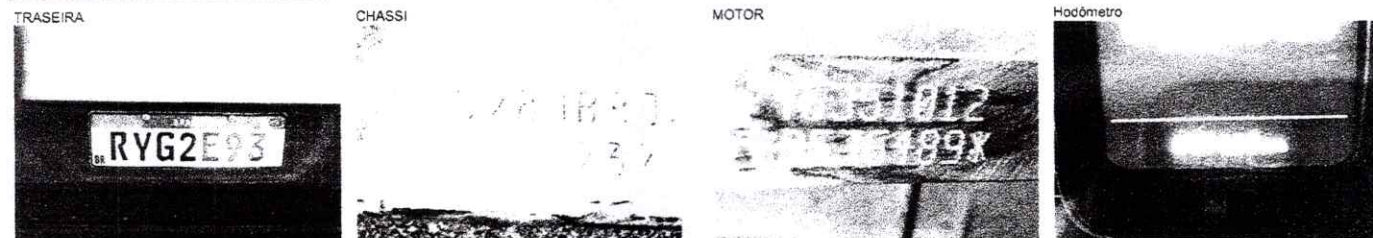

ECV CREDENCIADA

RAZÃO SOCIAL	CNPJ	NÚMERO DA ECV	
NT SERVICOS DE VISTORIA VEICULAR LTDA	31.375.166/0001-16	2640	
ENDEREÇO DE CREDENCIAMENTO	PORTARIA DENATRAN	VALIDADE DA PORTARIA	
Rua Santo Inácio, nº 54, sala 01 - Centro.	61	27/02/2024	
MUNICÍPIO	UF	CEP	TELEFONE
Nova Trento	SC	88.270-000	(48) 3267-1849
NOME DO VISTORIADOR RESPONSÁVEL			
Karol Clemente Battisti Archer			

OBSERVAÇÕES

Resultado da Vistoria dos itens obrigatórios da Res. 05/98, que trata da Transferência de Veículos e não-conformidades.

*Renavam: 01350876809 *

Karol C. B. Archer
VISTORIADOR



SEGURO AUTO

Arnaldo Mayer

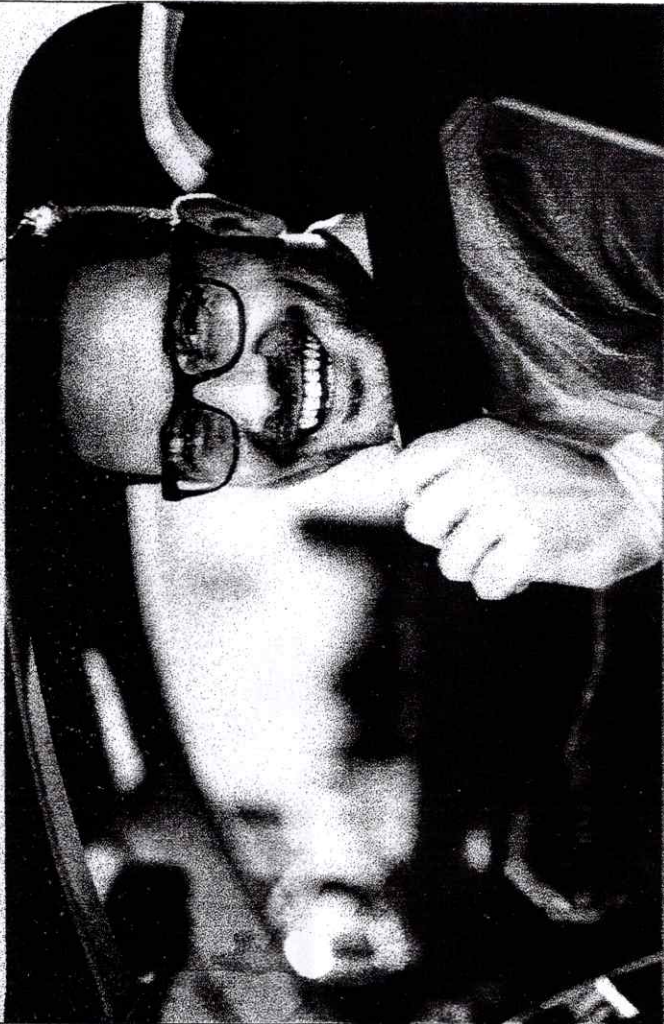

Esta é a apólice do seu veículo
Fiat Nova Strada Cd Volcano 1.3 8V Flex
Válida até: 06/05/2024

Olá, Arnaldo

Atendendo à sua solicitação, estamos enviando o endosso de sua apólice **SEGURO AUTO**. Com ele, você continua contando com a proteção de um seguro completo, que oferece benefícios exclusivos e muitas facilidades.

Para saber sobre tudo a que tem direito, acesse o Portal do Cliente: www.portoseguro.com.br/cliente.

Seu e-mail: atendimentont@ebelli.com.br
Seu celular: (47) 989089423

Um abraço,

Jaime Soares
Direção Porto Seguro Automóvel

Siga nos nas redes sociais:



@portoseguro



facebook.com/portoseguro



@portoseguro



youtube.com/portoseguro



BENEFÍCIOS

QUE FACILITAM O SEU DIA A DIA E FAZEM VOCÊ ECONOMIZAR.



Assistência 24 horas*

Atendimento de guincho em todo o Brasil, sem limite de quilometragem, socorro mecânico no local, chaveiro, troca de pneus e pane seca.



Serviços à residência*

Mão de obra gratuita para reparos elétricos, hidráulicos e diversos eletrodomésticos, 24 horas.



Reparo ou troca de vidros*

Em caso de acidentes, o veículo segurado tem reparo ou troca de vidros laterais e traseiros e de para-brisa.



Motorista da vez*

Para se divertir, chame seus amigos. Para dirigir, chame o motorista da Porto Seguro, que leva você e o seu carro de volta para casa.



Descontos em estacionamentos*

Apresente o Cartão Porto Seguro nas redes credenciadas no momento de pagar o estacionamento.



Aplicativo Porto Seguro Auto

Toda a comodidade dos serviços, descontos e vantagens do seu seguro na palma da mão.

porto plus*

Programa de Relacionamento

Com o **Porto Plus**, o novo programa de relacionamento **Porto Seguro**,

você tem acesso a benefícios e recompensas em um único lugar!

Aqui as suas recompensas valem muito mais!

Centro Automotivo Porto Seguro*

Profissionais capacitados cuidam do seu veículo. Acesse

www.portoseguro.com.br/centroautomotivo e conheça a unidade mais próxima de você.



Confira a lista completa pelo Aplicativo Porto Seguro Auto ou acessando a Página do Cliente: www.portoseguro.com/cliente

*Os serviços / benefícios estão vinculados ao tipo de veículo, modelo, à região e às condições de contratação. Para mais informações, consulte as Condições Gerais ou acesse www.portoseguro.com.br. O segurado terá até 07 (sete) dias a contar da formalização da proposta para pedir o cancelamento do seguro, nos termos da legislação vigente, caso ela tenha sido realizada por meios remotos, e caso nenhum serviço ou vantagem tenha sido utilizado.

SEU CARTÃO DE SEGURADO

Com ele você tem acesso à diversos benefícios e descontos exclusivos, além dos nossos telefones.

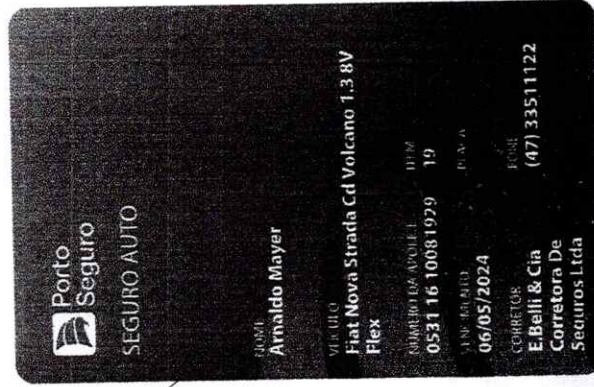

É para você falar com a gente como preferir que temos o App Porto.



Consulte informações sobre sua apólice e pagamentos, solicite serviços para carro e casa, acompanhe abertura de sinistro e mais. **Leia o QR Code com o seu celular e baixe o aplicativo.**



DADOS DA SUA APÓLICE

A pedido do Segurado, fica o veículo anterior substituído:

Apólice: 0531 16 10081929 **Item:** 19
Endosso nº: 3139126 **Classe de bônus:** 3
Código C.I.: 58.823.372.362.790 **Data de emissão:** 21/06/2023

Proposta: 20 18584634

Vigência: Das 24h do dia 21/06/2023 às 24h do dia 06/05/2024. Processo SUSEP Nº. 1.5414.100233/2004-59 - PSCG114 Auto Valor de Mercado 010523 000PSCG114.

DADOS CADASTRAIS

Segurado(a): Arnaldo Mayer
Sexo: Masculino **Data de nascimento:** 26/07/1967
RG: 1926166 **CPF:** 789.717.219-87
Endereço: Geral Do Aguti, 0 Casa **Estado:** SC **CEP:** 88270-000
Bairro: Aguti **Cidade:** Nova Trento **Celular:** (47) 989089423
Telefone residencial: (47) 32470404
Telefone comercial: (47) 32526048
E-mail: atendimentoont@ebelli.com.br

DESCRIÇÃO DO VEÍCULO SEGURADO

Veículo: Fiat Nova Strada Cd Volcano 1.3 8V Flex
Ano: 2023 **Modelo:** 2023(0km) **Código Tabela FIPE:** 15288
Portas: 4 **Capacidade:** 5 passageiros
Placa: **Chassi:** 9BD281BRJPYY85232
Renavam: 1249495692 **Alienado:** Não **Câmbio automático:** Não
Uso: Transp.Funcionários/Cliente **Combustível:** Gasolina/Alcool
Categoria tarifária: 14 - Pick Up's Leves

DADOS DO CORRETOR

Nome: E.Belli & Cia Corretora De Seguros Ltda
SUSEP Porto: 90642J **SUSEP oficial:** 202018615
Telefone: (47) 33511122 **E-mail:** EBELLI@EBELLI.COM.BR

VALORES DO SEU SEGURO

COBERTURAS	LMI (R\$) ¹	PRÊMIO VALOR DO SEGURO (R\$)
Colisão/Incêndio/Roubo/Furto ^{1,2}	100,00% do valor do veículo referência	R\$ 280,39
Blindagem	Não contratado	R\$ 0,00
RCFV ³ - Danos Materiais	R\$ 150.000,00	R\$ 0,00
RCFV ³ - Danos Corporais	R\$ 150.000,00	R\$ 0,00
RCFV ³ - Danos Morais/Estéticos	R\$ 10.000,00	Contratado
APP ⁴ - Morte/Invalidez/Despesas Médico-Hospitalares	R\$ 30.000,00	R\$ 0,00
Kit Gás	Não contratado	R\$ 0,00
Acessórios	Não contratado	R\$ 0,00
Equipamentos Especiais	Não contratado	R\$ 0,00
Carroçaria	Não contratado	R\$ 0,00

TOTAL PRÊMIO COBERTURAS

R\$ 280,39



1 - Limite máximo de indenização - Na contratação da modalidade valor de mercado, constará na apólice o percentual esolhido pelo segurado que será aplicado sobre o valor do veículo referência da tabela FIPE (site www.fipecar.br). Se a tabela FIPE for extinta ou deixar de ser publicada, a indenização integral do seguro será como base a Tabela Médica: www.medicar.com.br. Na contratação da modalidade "valor determinado", a indenização integral consistirá no valor do veículo expresso na apólice. 2 - Automóvel - Casco (Ramo 0531); 3 - RCFV: Responsabilidade Civil Facultativa Veículos (Ramo 0533; Responsabilidade Civil Facultativa - Auto); 4 - APP - Acidentes Pessoais per Passaportes (Ramo 0520). A cobertura de danos corporais não abrange os danos físicos, estéticos e psicológicos

VALORES DO SEU SEGURO

COBERTURAS ADICIONAIS, SERVIÇOS E BENEFÍCIOS	VALOR (R\$)
(031) Essencial: Assistência Km Ilimitado / Serviços	GRATUITA
(076) Danos Aos Vidros, Retrovisores, Lanternas E Faróis-Rede Referenciada	R\$ 0,00
(74A) Danos Morais - Cobertura Ate R\$10.000,00	R\$ 0,00
Reposicao Pelo Valor De Veiculo 0Km, Por 6 Meses	GRATUITA
Extensão De Perímetro	GRATUITA

TOTAL DE COBERTURAS ADICIONAIS

R\$ 0,00

VALORES DAS COBERTURAS

VALORES DAS COBERTURAS	VALOR (R\$)
Prêmio coberturas	R\$ 280,39
Coberturas adicionais, serviços e benefícios	R\$ 0,00
PRÊMIO LÍQUIDO	R\$ 280,39

VALORES E FRANQUIAS DO SEU SEGURO

VALOR DO SEGURO	VALOR (R\$)
Custo de emissão apólice	R\$ 0,00
Juros de parcelamento	R\$ 0,00
Taxa de juros	0,00%
Encargos financeiros	R\$ 0,00
IOF	R\$ 20,69
TOTAL DO SEGURO	R\$ 301,08

VALORES DAS FRANQUIAS

VALORES DAS FRANQUIAS	VALOR (R\$)
Perda Parcial (50% da Obrigatória):	R\$ 3.607,00
Parabrisa	R\$ 214,00
Retrovisor	R\$ 61,00
Vidros Laterais	R\$ 94,00
Lanterna Convencional	R\$ 154,00
Lanterna Led	R\$ 154,00
Farol Led	R\$ 652,00
Farol Xenon	R\$ 652,00
Vidro Traseiro	R\$ 207,00
Farol Convencional	R\$ 243,00

Em atendimento à regulamentação vigente, informamos que incluímos os alíquotas PIS 0,65%, COFINS 4,00%, sobre o mapa de preço.



DE RISCO

atores, as respostas do
confira-as e, caso haja

de uma pessoa dirigir o
considerado o mais jovem.
os condutores dirigirem o

urado.
mau E Demais Regioes De

CPF: 789.717.219-87
os Dispositivos

Rivaldo Leite
seguro Automóvel



CONDIÇÕES ESPECÍFICAS

As condições contratuais/regulamento deste produto protocolizadas pela sociedade/entidade junto à Susep poderão ser consultadas no endereço eletrônico www.susep.gov.br, de acordo com o número de processo constante da apólice, proposta, bilhete, certificado ou no título de capitalização.

Código de Registro da Seguradora: 05886.

SUSEP - Superintendência de Seguros Privados - Autarquia Federal responsável pela fiscalização, normatização e controle dos mercados de seguro, previdência complementar aberta, capitalização, resseguro e corretagem de seguros.

Número de telefone gratuito de atendimento ao público da Susep: 0800 021 8484.

Benefícios e descontos especiais Porto Plus: as condições do Porto Plus são válidas para todo território nacional para segurados em nome de pessoa física. Nos casos de pessoa jurídica, o principal condutor deve estar cadastrado como pessoa física. Os benefícios estão vinculados a região e condições de contratação, para consultá-los, acesse o link: www.portoplus.com.br.

Reposicao pelo valor de veículo 0km, por 6 meses

Extensao de Perimetro para os paises: Argentina,Bolivia, Chile, Paraguai, Uruguai e Venezuela.

Plataforma digital para registros de reclamação dos consumidores: www.consumidor.gov.br.
Consulte regras e condições da plataforma.

PROTEÇÃO DE DADOS PESSOAIS

1. A **PORTO SEGURO** (aqui compreendida por todas as empresas pertencentes ao seu grupo econômico), tem o compromisso de respeitar e garantir a privacidade e a proteção dos dados pessoais dos titulares e por isso, declara que o tratamento de dados pessoais se dá para o desempenho de suas atividades legais, observando a legislação aplicável sobre segurança da informação, privacidade e proteção de dados e demais normas setoriais ou gerais sobre o tema.
2. A coleta de dados pessoais pode ocorrer de diversas formas, como por exemplo: na cotação e/ou contratação de seus diversos produtos e serviços, utilizações do site e aplicativos, bem como nas interações com os diversos canais de comunicação, mas sempre respeitando os princípios finalidade, adequação, necessidade, transparência, livre acesso, segurança, prevenção e não discriminação e obrigações legais.
3. A **PORTO SEGURO** implementará as medidas técnicas e organizacionais apropriadas para proteger os dados pessoais, levando em conta técnicas avançadas disponíveis, o contexto e as finalidades do tratamento. As medidas de segurança atenderão as (i) exigências das leis de proteção de dados; e (ii) medidas de segurança correspondentes com as boas práticas de mercado.
4. Os dados pessoais serão, em regra, armazenados pelo tempo que perdurará a relação entre as partes. Entretanto, há situações em que esses dados deverão ser armazenados além do período de relacionamento e essas situações advêm de exigências legais e/ou regulatórias, ou quando for necessário para exercer direitos em processos judiciais ou administrativos.
5. A **PORTO SEGURO** possui uma Política de Privacidade, a qual encontra-se disponível no seguinte endereço www.portoseguro.com.br





1.17 VISTORIA
Laudo Cadastral
Fone 48 3267-18

DENATRAN - Departamento Nacional de Trânsito

Laudo de Vistoria de Veículos Automotores

APROVADO

Nº 030083091-27/2024

Conforme estabelecido na Resolução Nº 282/2008 CONTRAN

DATA/HORA VISTORIA
10/01/2024 8:22
VALIDADE DO LAUDO
09/02/2024

DADOS DO PROPRIETÁRIO ATUAL

NOME	ARNALDO MAYER	CPF/CNPJ	789.717.219-87
ENDEREÇO	NI	CEP	00.000-000
MUNICÍPIO	Nova Trento	UF	SC



DESTINO DA TRANSFERÊNCIA

MUNICÍPIO	Nova Trento	UF	SC
-----------	-------------	----	----

DADOS ATUAIS DO VEÍCULO

PLACA	MARCA/MODELO/VERSÃO	TIPO DE VEÍCULO	ANO FAB.	ANO MOD.	
RYG2493	FIAT/STRADA VOLCANO CD13	Caminhonete	2023	2023	
COR	TIPO DE CARROCERIA	ESPÉCIE	PASSAGEIROS		
branca	ABERTA/CABINE DUPLA	Especial	5		
COMBUSTÍVEL	POTÊNCIA	CILINDRADA	CAP. CARGA	CMT	PBT
Álcool/Gasolina	107	1332	0,65	2,23	1,83

DADOS COLETADOS NA VISTORIA

Nº LACRE	KM	Nº CHASSI	Nº MOTOR
NI	9465	9BD281BRJPY85232	463510128536489

FOTOS DO VEÍCULO

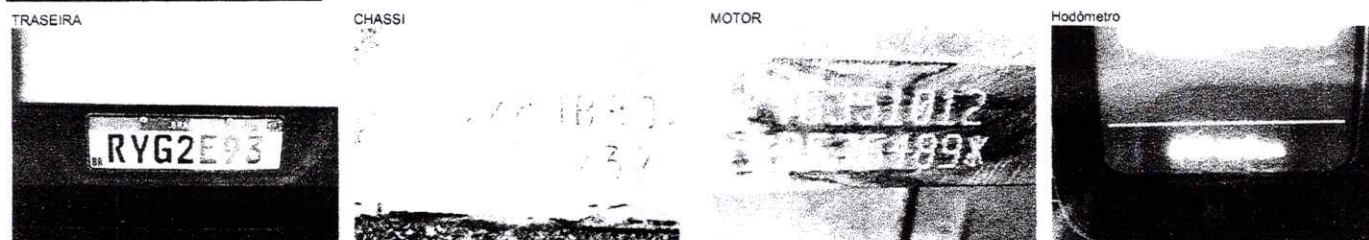

ECV CREDENCIADA

RAZÃO SOCIAL	CNPJ	NÚMERO DA ECV	
NT SERVICOS DE VISTORIA VEICULAR LTDA	31.375.166/0001-16	2640	
ENDEREÇO DE CREDENCIAMENTO	PORTARIA DENATRAN	VALIDADE DA PORTARIA	
Rua Santo Inácio, nº 54, sala 01 - Centro.	61	27/02/2024	
MUNICÍPIO	UF	CEP	TELEFONE
Nova Trento	SC	88.270-000	(48) 3267-1849
NOME DO VISTORIADOR RESPONSÁVEL	Karol Clemente Battisti Archer		

OBSERVAÇÕES

Resultado da Vistoria dos itens obrigatórios da Res. 05/98, que trata da Transferência de Veículos e não-conformidades.

*Renavam: 01350876809 *

Karol C. B. Archer
VISTORIADOR

DADOS DE PAGAMENTO

FORMA DE PAGAMENTO

Débito em Conta

FORMA DE PARCELAMENTO DO SEGURO

Parcela	Valor (R\$)	Vencimento	Parcela	Valor (R\$)	Vencimento
1	R\$ 75,27	30/06/2023			
2	R\$ 75,27	30/07/2023			
3	R\$ 75,27	30/08/2023			
4	R\$ 75,27	30/09/2023			

DESCONTOS

DESC.	DESC. CORRENTISTA	%	VALOR (R\$)
		5%	R\$ 14,76

TOTAL DE DESCONTOS ADQUIRIDOS R\$ 14,76

Os descontos discriminados acima, já estão aplicados no prêmio de seguro.

QUESTIONÁRIO DE AVALIAÇÃO DE RISCO

DADOS DO MOTORISTA PRINCIPAL

Seu seguro foi predificado tendo em vista, além de outros fatores, as respostas do Questionário de Avaliação do Risco, conforme abaixo. Por favor, confira-as e, caso haja alguma alteração, procure seu Corretor de Seguros.

Condutor é a pessoa que dirige o veículo segurado. Quando mais de uma pessoa dirigir o veículo segurado por dois dias ou mais na semana, deverá ser considerado o mais jovem. Também deverá ser indicado o condutor mais jovem, quando todos os condutores dirigirem o veículo segurado apenas um dia na semana.

Fatores de Risco Relacionados ao Principal Condutor e ao Veículo Segurado.

Classe de localização (região de circulação do veículo): 5 - Blumenau E Demais Regiões De Santa Catarina

Nome do motorista principal: Arnaldo Mayer

Sexo: Masculino **Data de nascimento:** 26/07/1967 **CPF:** 789.717.219-87

Possui dispositivo antifurto/anti-roubo instalado no veículo: Outros Dispositivos

Cap do local onde o veículo pormonta? 88270000

Jaime Soares

Diretoria Porto Seguro Automóvel

Rivaldo Leite



CANAIS DE ATENDIMENTO

Pronto! **Agora você já tem em mãos todos os dados detalhados da sua apólice.** Consulte este material sempre que precisar para esclarecer dúvidas do seu contrato ou, se preferir, entre em contato com a gente pelos nossos canais de atendimento.

☎ Central de Atendimento 24 horas

333-76786 – Grande São Paulo	0800-727-2766 (Informações, reclamações e cancelamentos)
4004-76786 – Capitais e grandes centros	0800-727-8736 (Exclusivo para deficientes auditivos)
+55 11 3366-3189 – Atendimento Mercosul	0800-727-1184 (Ouvidoria)
0300 33-76786 – Todo o Brasil	

📱 WhatsApp

Peça assistência para o carro ou residência e consulte informações sobre o Cartão de Crédito Porto Seguro direto no WhatsApp. Você só precisa adicionar o número **(11) 3003-9303** à sua lista de contatos e seguir as orientações do atendente. Digitalize o QR Code para adicionar o nosso número.



📱 App Porto Seguro Auto

Nosso canal de atendimento digital. Solicite e agende serviços para o carro ou casa, encontre um Centro Automotivo Porto Seguro ou oficina recomendada próximo de você e ainda conte com o Cartão do Segurado digital a hora que precisar. Disponível para iOS e Android.

📱 Portal do Cliente

Receba assistência personalizada em tempo real para consultar informações, esclarecer dúvidas e solicitar os serviços disponíveis na sua apólice. No Portal do Cliente você encontra todas as informações sobre seu contrato, telefones e endereços da Porto Seguro.