

CONTROLADORIA-GERAL DA UNIÃO

Certidão negativa correcional (CGU-PJ, CEIS, CNEP e CEPIM)

Consultado: **LEONIR SCHUTZ**

CPF/CNPJ: **029.986.649-11**

Certifica-se que, em consulta aos cadastros CGU-PJ, CEIS, CNEP e CEPIM mantidos pela Corregedoria-Geral da União, **NÃO CONSTAM** registros de penalidades vigentes relativas ao CNPJ/CPF consultado.

Destaca-se que, nos termos da legislação vigente, os referidos cadastros consolidam informações prestadas pelos entes públicos, de todos os Poderes e esferas de governo.

O Sistema CGU-PJ consolida os dados sobre o andamento dos processos administrativos de responsabilização de entes privados no Poder Executivo Federal.

O Cadastro Nacional de Empresas Inidôneas e Suspensas (CEIS) apresenta a relação de empresas e pessoas físicas que sofreram sanções que implicaram a restrição de participar de licitações ou de celebrar contratos com a Administração Pública.

O Cadastro Nacional de Empresas Punidas (CNEP) apresenta a relação de empresas que sofreram qualquer das punições previstas na Lei nº 12.846/2013 (Lei Anticorrupção).

O Cadastro de Entidades Privadas sem Fins Lucrativos Impedidas (CEPIM) apresenta a relação de entidades privadas sem fins lucrativos que estão impedidas de celebrar novos convênios, contratos de repasse ou termos de parceria com a Administração Pública Federal, em função de irregularidades não resolvidas em convênios, contratos de repasse ou termos de parceria firmados anteriormente.

Certidão emitida às 11:03:42 do dia 04/07/2023 , com validade até o dia 03/08/2023.

Link para consulta da verificação da certidão <https://certidoes.cgu.gov.br/>

Código de controle da certidão: LCZcc6aJC89XmVt4bwtw

Qualquer rasura ou emenda invalidará este documento.

Improbidade Administrativa e Inelegibilidade

Certidão Negativa

Certifico que nesta data (04/07/2023 às 11:02) NÃO CONSTA no Cadastro Nacional de Condenações Cíveis por Ato de Improbidade Administrativa e Inelegibilidade registros de condenação com trânsito em julgado ou sanção ativa quanto ao CPF nº 029.986.649-11.

A condenação por atos de improbidade administrativa não implica automático e necessário reconhecimento da inelegibilidade do condenado.

Para consultas sobre inelegibilidade acesse portal do TSE em <http://divulgacandcontas.tse.jus.br/>

Esta certidão é expedida gratuitamente. Sua autenticidade pode ser por meio do número de controle 64A4.268D.B82D.9373 no seguinte endereço: https://www.cnj.jus.br/improbidade_adm/autenticar_certidao.php



REPÚBLICA FEDERATIVA DO BRASIL



MINISTÉRIO DA SAÚDE

718972371302303

Assinatura do Funcionário



SC

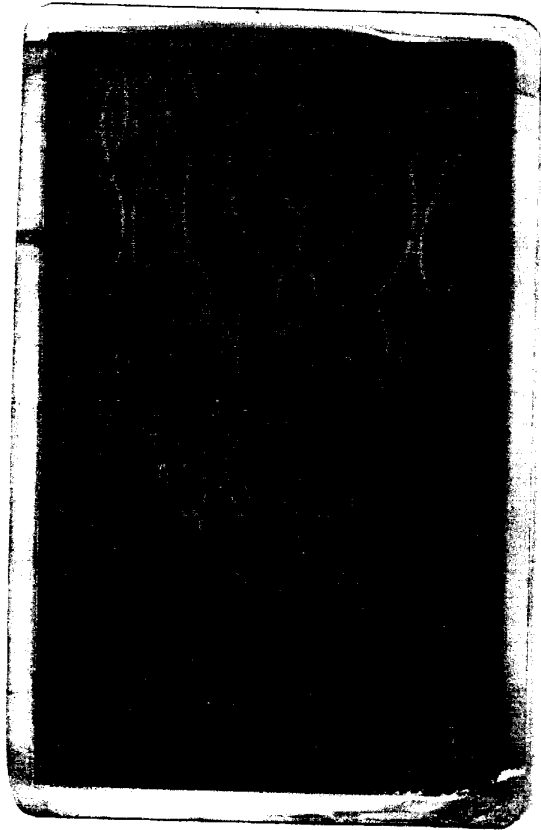



Dados Cadastrais

NIT 125.27163.20-5

Fonte do NIT PIS

Administrador do NIT PIS

Fonte Cadastramento PIS

Ano da Administração 1996

Data de Cadastramento 07/08/1995

Data de Atualização 23/05/2021

Dados Básicos

Nome LEONIR SCHUTZ

Município de Nascimento NOVA TRENTO

Nome da Mãe MARLENE TERESINHA TOMASI
SCHUTZ

País de Origem

Nome do Pai ERMINIGIDIO SCHUTZ

Data de Chegada

Sexo MASCULINO

Estado Civil

Data de Nascimento 20/03/1980

Grau de Instrução

Nacionalidade BRASILEIRA

Data de Óbito

Documentos

CPF 029.986.649-11

CTPS Número: 299866, Série: 4911,
UF: SC, Data de Emissão:
20/05/2021
Número: 64233, Série: 23, UF:
SC

CNH

Doc. Estrangeiro

Carteira de Marítimo

Passaporte

Identidade Número: 3773791, Órgão Emissor: SSP, UF: SC, Data de Emissão: 30/03/1995

Título de Eleitor Número: 36841660981

Certidões Civis Tipo: Certidão de Nascimento, Folha: 55, Livro: 19, Termo: 723, Data de Emissão de 2ª via: 28/03/1980

Contato

Endereço principal Logradouro: GRANDE SAUDADE, Número: 0, Complemento: SN CASA, Bairro: BAIXO PITANGA

Endereço secundário Logradouro: SAUDADE GRANDE, Número: SN, Complemento: CASA, Bairro: PITANGA

Telefone 1

Telefone 2

Celular

E-mail



Você pode conferir a autenticidade do documento em
<https://meu.inss.gov.br/central/#!/aberto/autenticidade/>
com o código 230703HQFEPO36

COOP PREST SERV PUB E E S ESTEVES JUNIOR

IE: 253.798.183 CNPJ: 82574884000181

SEPD-Autorização n.08-20050006384-9

RUA JOÃO COAN, 300, UNIVERSITÁRIO

Biguaçu SC CEP 88161064

CEREJ

Classificação: B2/ RURAL
Agropecuária rural

Tipo de Fornecedor:
Monofásico

LEONIR SCHUTZ
EST GERAL SAUDADE GRANDE, S/N
02 ESTUFAS ELÉTRICAS
PITANGA Nova Trento SC
CEP 88270000-Rota: 208-Sequencia: 112
CPF/CNPJ 029.***-**-11

UNIDADE CONSUMIDORA
4646-9

CÓDIGO DO CLIENTE
12178

REF. MÊS / ANO
JUN/2023

TOTAL A PAGAR
R\$205,28

VENCIMENTO
10/07/2023

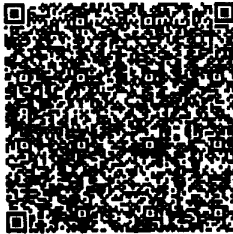

Consulte pela Chave de Acesso em:

<https://sat.saf.sc.gov.br/n3/consulta>

Chave de acesso:

42230682574884000181660000001964812000034570

EMITIDO EM CONTINGÊNCIA pendente de autorização

D
V
V
V
= DC
AU
C.

DATAS DE LEITURAS		Leitura anterior	Leitura atual	Nº de dias	Próxima Leitura		
		17/05/2023	19/06/2023	33	04/07/2023		
Itens de fatura	Unid. Quant.	Preço Unit.(R\$) com trib.	Valor(R\$)	PIS/COFINS Base Calc. ICMS(R\$)	Alíquota ICMS(%)	ICMS	Tarifa Unit.(R\$)
CONSUMO	Kwh	278	0,73842	205,28	216,72	12,00	26,01
TOTAL				205,28	216,72		26,01
				Desconto territorial: 11,44			

CONSUMO FATURADO	Kwh	Nº DIAS FAT	Tributo	Base de Cálculo(R\$)	Alíquota(%)	Valor(R\$)
JUN/2023	278	33	PIS/PASEP	0,00	0,00000	0,00
MAI/2023	418	30	COFINS	0,00	0,00000	0,00
ABR/2023	240	28	ICMS	216,72	12,00	26,01
MAR/2023	279	29				
FEV/2023	279	33				
JAN/2023	1088	28				
DEZ/2022	3495	33				
NOV/2022	2885	28				
OUT/2022	1902	31				
SET/2022	848	31				
AGO/2022	369	33				
JUL/2022	333	30				
JUN/2022	359	33				

Medidor	Grandezas	Postos horários	Leitura Anterior	Leitura Atual	Const Medidor	Consumo kWh
001246935	Energia Ativa -Kwh	Unico	84505	84783	1,0	278

h

Nº 2502SC000005513

CESTRAN

CURSOS ESPECIALIZADOS DE TRÂNSITO

CERTIFICADO

Certificamos que, LEONIR SCHÜTZ

Renach Nº SC165211962

Categoria AD

Participou do CURSO PARA CONDUTORES DE VEÍCULOS DE TRANSPORTE ESCOLAR, realizado na cidade de São Miguel do Oeste – SC no período de 27 de Maio à 02 de Junho de 2021 com carga horária total de 50 horas/aula, com validade até 02 de Junho de 2026.

São Miguel do Oeste – SC, 02 de Junho de 2021.



DEPARTAMENTO ESTADUAL DE TRÂNSITO
DETRAN - SANTA CATARINA

Número da Homologação

2502SC000005513/0000042055

Turma/Ofício

274/2021

CPF

02998864911

Data da Homologação

14/12/2021

Nome do Conductor

LEONIR SCHÜTZ

Curso Especializado

CAPACITAÇÃO - TRANSPORTE DE ESCOLARES

Cristiano Gouza

Gerente de Habilitação de Condutores

CESTRAN

CURSOS ESPECIALIZADOS DE TRÂNSITO



CURSO PARA CONDUTORES DE VEÍCULOS DE TRANSPORTE ESCOLAR

Nome: LEONIR SCHÜTZ

Categoria da CNH: AD

Período do Curso: 27 de Maio à 02 de Junho de 2021

Validade: 02 de Junho de 2026

Disciplina	Carga Horária	Instrutor	Nota
Módulo 1 - Legislação de Trânsito	10 horas/aula	CALIXTO HABACUC WOLFART CPF: 855.438.539-04	9,33
Módulo 2 - Direção Defensiva	15 horas/aula	CALIXTO HABACUC WOLFART CPF: 855.438.539-04	8,67
Módulo 3 - Noções de Primeiros Socorros, Meio Ambiente e Convívio Social	10 horas/aula	CALIXTO HABACUC WOLFART CPF: 855.438.539-04	10,00
Módulo 4 - Relacionamento Interpessoal	15 horas/aula	CALIXTO HABACUC WOLFART CPF: 855.438.539-04	8,67
			7,00

Aprovado (a)

Matrícula 479

Para verificar o certificado acesse www.uespiran.com.br/cursosonline/certificados e informe o código de autenticidade 4c446335

DETRAN- SC

CERTIFICADO DE REGISTRO E LICENCIAMENTO DE VEÍCULO - DIGITAL

CÓDIGO RENAVAM

00127564918

PLACA

MGK5133

EXERCÍCIO

2023

ANO FABRICAÇÃO

2009

ANO MODELO

2009

NÚMERO DO CRV

213057350437



Valide este QRCode com app Vio

CÓDIGO DE SEGURANÇA DO CLA

00095206850

CAT

MARCA / MODELO / VERSÃO

VW/KOMBI

ESPÉCIE / TIPO

MISTO CAMIONETA

PLACA ANTERIOR / UF

MGK5133/SC

CHASSI

9BWMF07X59P022928

COR PREDOMINANTE

BRANCA

COMBUSTÍVEL

ALCOOL/GASOLINA

CATEGORIA

PARTICULAR

CAPACIDADE

1.0

POTÊNCIA/CILINDRADA

80CV/1390

PESO BRUTO TOT

2.3

MOTOR

BTJ070825

CMT

2.3

EKOS

2

LOTAC

09P

CARROCERIA

NÃO APLICAVEL

NOME

LEONIR SCHUTZ

CPF / CNPJ

029.986.649-11

LOCAL

NOVA TRENTO SC

DATA

14/04/20

ASSINADO DIGITALMENTE PELO DETRAN

DADOS DO SEGURO DPVAT

CAT. TARIF

*

DATA DE QUITAÇÃO

*

PAGAMENTO

COTA ÚNICA PARCELAD

REPASSE OBRIGATÓRIO AO FUNDO NACIONAL DE SAÚDE (R\$)

*

CUSTO DO BILHETE (R\$)

*

CUSTO EFETIVO DO SEGURO (R\$)

*

REPASSE OBRIGATÓRIO AO DEPARTAMENTO NACIONAL DE TRÂNSITO (R\$)

*

VALOR DO IOF (R\$)

*

VALOR TOTAL A SER PAGO PELO SEGURADO (R\$)

*

OBSERVAÇÕES DO VEÍCULO

SEM RESTRICOES/N.MOT:BTJ070825

INFORMAÇÕES DO SEGURO DPVAT

MENSAGENS DENATRAN

CARTEIRA DIGITAL DE TRÂNSITO



Para sua comodidade, você pode acessar este documento diretamente pelo seu celular. Baixe o aplicativo Carteira Digital de Trânsito - CDT e tenha acesso ao licenciamento de seu veículo além de muitas outras funcionalidades.

Com a Carteira Digital de Trânsito - CDT você pode:

- Consultar suas infrações e pagar multas com desconto
- Acessar a versão digital da CNH (para CNH emitidas após 05/2017)
- Acessar a versão digital deste Licenciamento e Carteira Digital
- Compartilhar o licenciamento com até 5 pessoas
- Indicar o principal condutor
- Receber avisos de recall



DENATRAN

Baixe agora a Carteira Digital de Trânsito - CDT nas lojas Google Play ou App Store



Seguro

Estamos felizes em estar ao seu lado mais este ano e agradecemos por sua escolha e confiança ao renovar o seu SEGURO AUTO

Com ele, você conta com a proteção de um seguro completo, que oferece benefícios exclusivos e muitas facilidades.

Para ter acesso a eles, você está recebendo o seu Cartão de Segurado, os telefones de contato da Central 24 Horas e informações sobre o seu seguro.

Você também pode ter acesso a essas facilidades e solicitar serviços pelos nossos canais de atendimento digital, no WhatsApp, baixando o Aplicativo Porto Seguro Auto ou acessando a Área do Cliente. São ferramentas especialmente criadas para facilitar e agilizar sua consulta e atendimento.

SEGURO AUTO

Renovar seu seguro



Esta é a apólice do seu veículo

Adesão: R\$ 1.000,00 Standard 1.000 Total: R\$ 1.000,00

Válida até: 20/05/2024

Via e-mail: atendimentot@hotmail.com
Via telefone: (48) 988010447

Um abraço,

Jaime Soares

Direção Porto Seguro Automóvel

Porto Seguro



@portoseguro

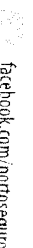

facebook.com/portoseguro



@portoseguro



youtube.com/portoseguro



BENEFÍCIOS

QUE FACILITAM O SEU DIA A DIA E FAZEM VOCÊ ECONOMIZAR.



Atendimento de guincho em todo o Brasil, sem limite de quilometragem, socorro mecânico no local, chaveiro, troca de pneus e pane seca.



Mão de obra gratuita para reparos elétricos, hidráulicos e diversos eletrodomésticos, 24 horas.



Em caso de acidentes, o veículo segurado tem reparo ou troca de vidros laterais e traseiros e de para-brisa.



Para se divertir, chame seus amigos. Para dirigir, chame o motorista da Porto Seguro, que leva você e o seu carro de volta para casa.



Apresente o Cartão Porto Seguro nas redes credenciadas no momento de pagar o estacionamento.



Toda a comodidade dos serviços, descontos e vantagens do seu seguro na palma da mão.

porto



Porto Seguro é o melhor parceiro para quem quer economizar.

Com o **Porto Plus**, o novo programa de relaxamento **Porto Seguro**

você tem acesso a benefícios e recompensas em um único lugar!

Aqui as suas recompensas valem muito mais!

Centro Automotivo

Profissionais capacitados cuidam do seu veículo. Acesse

www.portoseguro.com.br/centroautomotivo e conheça a unidade mais próxima de você.

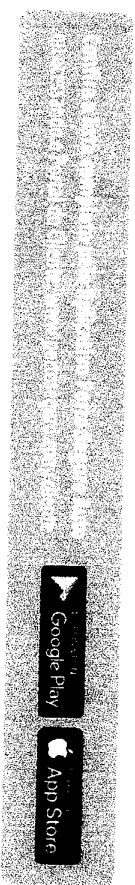

Os serviços e benefícios aqui detalhados são oferecidos sob condições de contratação. Para mais informações, consulte as condições gerais em www.portoseguro.com.br ou consulte sua agência de distribuição. Para poder se beneficiar dos serviços de seguro, nos serviços de assistência e outros, caso eles tenham sido contratados, é necessário que o veículo esteja devidamente licenciado e em funcionamento.

Carro: Volkswagen Kombi Standard 1.4 8V
Placa: MGK5133

Com ele você tem acesso à diversos benefícios e descontos exclusivos, além dos nossos telefones.

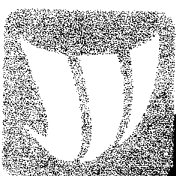
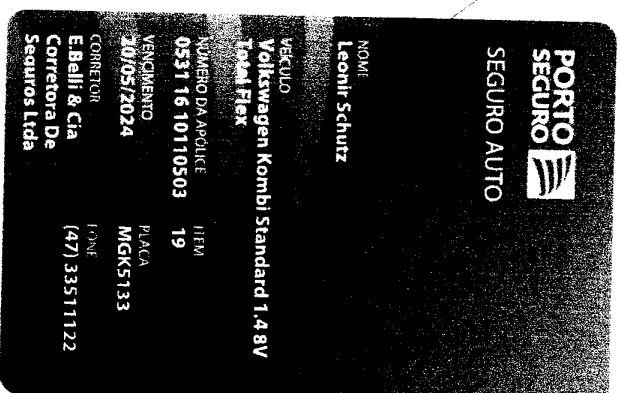

É para você falar com a gente como preferir que temos o App Porto.

Consulte informações sobre sua apólice e pagamentos, solicite serviços para carro e casa, acompanhe abertura de sinistro e mais. **Leia o QR Code com o seu celular e baixe o aplicativo.**

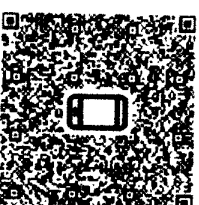

DADOS DO VEÍCULO

Apolice: 0531 1610110503 **Item:** 19
Renova nº: 0531 16 9042877 **Classe de bônus:** 2
Código C.I.: 58.823.373.531.960 **Data de emissão:** 05/05/2023
Proposta: 12 17669496
Vigência: Das 24h do dia 20/05/2023 às 24h do dia 20/05/2024. Processo SUSEP Nº. 15414.100233/2004-59 - PSCG113 Auto Valor de Mercado 010423 000PSCG113.

DADOS CADASTRAIS

Segurado(a): Leonir Schutz
Sexo: Masculino **Data de nascimento:** 20/03/1980
RG: 3773791 **CPF:** 029.986 649-11
Endereço: R Saude Grande, 0 Casa
Bairro: Pitanga
Cidade: Nova Trento **Estado:** SC **CEP:** 88270-000
Telefone residencial: **Celular:** (48) 988010447
Telefone comercial:
E-mail: atendimentont@hotmail.com

DESCRIÇÃO DO VEÍCULO SEGURO

Veículo: Volkswagen Kombi Standard 1.4 8V Total Flex
Ano: 2009 **Modelo:** 2009 **Código Tabela FIP:** 52388
Portas: 4 **Capacidade:** 9 passageiros
Placa: MGK5133 **Chassi:** 9BWMF07X59P022928
Renavam: 127564918 **Alienado:** Não **Câmbio automático:** Não
Uso: Transp.Funcionarios/Cliente **Combustível:** Gasolina/Alcool
Categoria tarifária: 14 - Pick Up's Leves

DADOS DO CORRETOR

Nome: E.Belli & Cia Corretora De Seguros Ltda
SUSEP Porto: 9D06421 **SUSEP oficial:** 202018615
Telefone: (47) 33511122 **E-mail:** EBELLI@EBELLI.COM.BR

VALORES DO SEGURO

COBERTURAS	LMI (R\$) ¹	PRÊMIO VALOR DO SEGURO (R\$)
Sem cobertura ^{1,2}	Não contratado	R\$ 0,00
Blindagem	Não contratado	R\$ 0,00
RCFV³ - Danos Materiais	R\$ 100.000,00	R\$ 789,10
RCFV³ - Danos Corporais	R\$ 100.000,00	R\$ 51,35
RCFV³ - Danos Morais/Estéticos	R\$ 10.000,00	Contratado
APP⁴ - Morte/Invalidez/Despesas Médico-Hospitalares	R\$ 30.000,00	R\$ 305,03
Kit Gás	Não contratado	R\$ 0,00
Acessórios	Não contratado	R\$ 0,00
Equipamentos Especiais	Não contratado	R\$ 0,00
Carroçaria	Não contratado	R\$ 0,00

DADOS FINANCEIROS

05/05/2024

1 - Limite máximo de cobertura - Na contratação da modalidade valor de revenda, limitada ao aplice o eventual excedente pelo segurado por uma apolice sobre o valor de revenda, referente da tabela, não pode exceder 100% por ser a tabela não ter como objetivo a cobertura integral do seguro. Para tanto, base a tabela máxima sobre o valor de revenda. Na contratação da modalidade valor determinado, a cobertura integral do seguro para tanto, base a tabela máxima sobre o valor de revenda, não pode exceder 100% por ser o objetivo do seguro a cobertura integral do valor determinado. 2 - Valor de revenda do veículo expresso na apolice. 3 - Adicional - Caso, para R\$ 3 - RCFV. 4 - Responsabilidade Civil Excludente Veículos (Março 2023) Responsabilidade Civil Excludente Veículos - Anos 1 a 4 - APP - Acidentes pessoais por Passageiros (Março 2020) - Acobertura de danos corporais e danos materiais, danos psicológicos.



VALORES DAS COBERTURAS ADICIONAIS

COBERTURAS ADICIONAIS, SERVIÇOS E BENEFÍCIOS VALOR (R\$)

(031) Essencial: Assistência Km Ilimitado / Serviços GRATUITA

(74A) Danos Morais - Cobertura Ate R\$10.000,00 R\$ 25,62

VALORES DO SEGURO

VALOR DO SEGURO VALOR (R\$)

Custo de emissão apólice R\$ 0,00

Juros de parcelamento R\$ 0,00

Taxa de juros 0,00%

Encargos financeiros R\$ 0,00

IOF R\$ 86,43

VALOR DO SEGURO R\$ 226,73

VALORES DAS COBERTURAS

VALORES DAS COBERTURAS VALOR (R\$)

Prêmio coberturas R\$ 1.145,48

Coberturas adicionais, serviços e benefícios R\$ 25,62

VALOR DO SEGURO R\$ 1.171,10

8

FORMA DE PAGAMENTO

Débito em Conta

FORMA DE PARCELAMENTO DO SEGURO

Parcela	Valor (R\$)	Vencimento	Parcela	Valor (R\$)	Vencimento
1	R\$ 314,39	30/05/2023			
2	R\$ 314,39	30/06/2023			
3	R\$ 314,39	30/07/2023			
4	R\$ 314,36	30/08/2023			

DESCONTOS

	%	VALOR (R\$)
Itau DESC. CORRENTISTA	5%	R\$ 61,64

Os descontos são tirados antes de serem aplicadas as regras de seguro

DADOS DO MOTORISTA PRINCIPAL

Seu seguro foi precificado tendo em vista, além de outros fatores, as respostas do Questionário de Avaliação do Risco, conforme abaixo. Por favor, confira-as e, caso haja alguma alteração, procure seu Corretor de Seguros.

Condutor é a pessoa que dirige o veículo segurado. Quando mais de uma pessoa dirigir o veículo segurado por dois dias ou mais na semana, deverá ser considerado o mais jovem. Também deverá ser indicado o condutor mais jovem, quando todos os condutores dirigirem o veículo segurado apenas um dia na semana.

Fatores de Risco Relacionados ao Principal Condutor e ao Veículo Segurado.

Classe de localização (região de circulação do veículo): 5 - Blumenau E Demais Regiões De Santa Catarina

Nome do motorista principal: Leonir Schütz

Sexo: Masculino **Data de nascimento:** 20/03/1980

CPF: 029.986.649-11

Possui dispositivo antifurto/anti-roubo instalado no veículo: Não

Cep do local onde o veículo pernoita? 88270000

Jaime Soares

Diretoria Porto Seguro Automóvel

Rivaldo Leite

As condições contratuais/regulamento deste produto protocolizadas pela sociedade/entidade junto à Susep poderão ser consultadas no endereço eletrônico www.susep.gov.br, de acordo com o número de processo constante da apólice, proposta, bilhete, certificado ou no título de capitalização.

Código de Registro da Seguradora: 05886.

SUSEP - Superintendência de Seguros Privados - Autarquia Federal responsável pela fiscalização, normatização e controle dos mercados de seguro, previdência complementar aberta, capitalização, resseguro e corretagem de seguros.

Número de telefone gratuito de atendimento ao público da Susep: 0800 021 8484.

Plataforma digital para registros de reclamação dos consumidores: www.consumidor.gov.br.

Consulte regras e condições da plataforma.

1. A **PORTO SEGURO** (aqui compreendida por todas as empresas pertencentes ao seu grupo econômico), tem o compromisso de respeitar e garantir a privacidade e a proteção dos dados pessoais dos titulares e por isso, declara que o tratamento de dados pessoais se dá para o desempenho de suas atividades legais, observando a legislação aplicável sobre segurança da informação, privacidade e proteção de dados e demais normas setoriais ou gerais sobre o tema.

2. A coleta de dados pessoais pode ocorrer de diversas formas, como por exemplo: na cotação e/ou contratação de seus diversos produtos e serviços, utilizações do site e aplicativos, bem como nas interações com os diversos canais de comunicação, mas sempre respeitando os princípios finalidade, adequação, necessidade, transparência, livre acesso, segurança, prevenção e não discriminação e obrigações legais.

3. A **PORTO SEGURO** implementará as medidas técnicas e organizacionais apropriadas para proteger os dados pessoais, levando em conta técnicas avançadas disponíveis, o contexto e as finalidades do tratamento. As medidas de segurança atenderão as (i) exigências das leis de proteção de dados; e (ii) medidas de segurança correspondentes com as boas práticas de mercado.

4. Os dados pessoais serão, em regra, armazenados pelo tempo que perdurará a relação entre as partes. Entretanto, há situações em que esses dados deverão ser armazenados além do período de relacionamento e essas situações advêm de exigências legais e/ou regulatórias, ou quando for necessário para exercer direitos em processos judiciais ou administrativos.

5. A **PORTO SEGURO** possui uma Política de Privacidade, a qual encontra-se disponível no seguinte endereço www.portoseguro.com.br

8

DENATRAN - Departamento Nacional de Trânsito

Laudo de Vistoria de Veículos Automotores

APROVADO

Nº 028639288-72/2023

Conforme estabelecido na Resolução Nº 282/2008 CONTRAN

DATA/HORA VISTORIA

30/06/2023 9:11

VALIDADE DO LAUDO

30/07/2023

DADOS DO PROPRIETARIO ATUAL

NOME	CPF/CNPJ
LEONIR SCHUTZ	029.986.649-11
ENDERECO	CEP
NI	00.000-000
MUNICIPIO	UF
Nova Trento	SC



DESTINO DA TRANSFERENCIA

MUNICIPIO	UF
Nova Trento	SC

DADOS ATUAIS DO VEICULO

PLACA	MARCA/MODELO/VERSÃO	TIPO DE VEICULO	ANO FAB.	ANO MOD.	
MGK5133	VW/KOMBI	Camioneta	2009	2009	
COR	TIPO DE CARROCERIA	ESPÉCIE	PASSAGEIROS		
branca	NÃO APLICAVEL	Misto	9		
COMBUSTIVEL	POTÊNCIA	CILINDRADA	CAP. CARGA	CMT	PBT
Alcool/Gasolina	80	1390	1,00	2,30	2,30

DADOS COLETADOS NA VISTORIA

Nº LACRE	KM	Nº CHASSI	Nº MOTOR
492	171893	9BWMF07X59P022928	BTJ070825

FOTOS DO VEICULO

TRASEIRA



CHASSI



MOTOR



Hodômetro

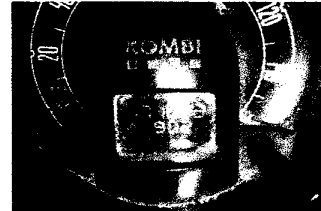

ECV CREDENCIADA

RAZÃO SOCIAL	CNPJ	NÚMERO DA ECV
NT SERVICOS DE VISTORIA VEICULAR LTDA	31.375.166/0001-16	2640
ENDERECO DE CREDENCIAMENTO	PORTARIA DENATRAN	VALIDADE DA PORTARIA
Rua Santo Inácio, nº 54, sala 01 - Centro.	61	27/02/2024
MUNICIPIO	UF	TELEFONE
Nova Trento	SC	(48) 3267-1849
NOME DO VISTORIADOR RESPONSÁVEL		
Karol Clemente Battisti Archer		

OBSERVAÇÕES

Resultado da Vistoria dos itens obrigatórios da Res. 05/98, que trata da Transferência de Veículos e não-conformidades.

*Renavam: 00127564918 *

Karol C. B. Archer
VISTORIADOR

fb



CERTIDÃO NEGATIVA DE DÉBITOS

NOME / RAZÃO SOCIAL

LEONIR SCHUTZ - CPF: 029.986.649-11

AVISO

SEM DÉBITOS PENDENTES ATÉ A PRESENTE DATA: 30/06/2023

COMPROVAÇÃO JUNTO A

FINALIDADE

CERTIFICAMOS, PARA OS DEVIDOS FINS, E O PEDIDO DA PARTE INTERESSADO, QUE ATÉ A PRESENTE DATA, **NÃO CONSTAM DÉBITOS VENCIDOS**, RELATIVOS AO CONTRIBUINTE ACIMA CARACTERIZADO NO QUE SE REFERE AOS TRIBUTOS MUNICIPAIS.

OBS: A FAZENDA MUNICIPAL SE RESERVA NO DIREITO DE COBRAR OS DÉBITOS, QUE POR VENTURA, VENHAM A SER CONSTATADOS, MESMO QUE SE COMPREENDIDOS NO PERÍODO DESTA CERTIDÃO.

RESSALVA

NOVA TRENTO/SC, 30 DE JUNHO DE 2023

Prefeitura Mun. de Nova Trento

Daniel Rongallo
SEC. MUN. DE FINANÇAS



**ESTADO DE SANTA CATARINA
SECRETARIA DE ESTADO DA FAZENDA**

CERTIDÃO NEGATIVA DE DÉBITOS ESTADUAIS

Nome (razão social): **LEONIR SCHUTZ**
CNPJ/CPF: **029.986.649-11**

Ressalvando o direito da Fazenda Estadual de inscrever e cobrar as dívidas que vierem a ser apuradas, é certificado que não constam, na presente data, pendências em nome do contribuinte acima identificado, relativas aos tributos, dívida ativa e demais débitos administrados pela Secretaria de Estado da Fazenda.

Dispositivo Legal: **Lei nº 3938/66, Art. 154**
Número da certidão: **230140175534108**
Data de emissão: **29/06/2023 20:54:41**
Validade (Lei nº 3938/66, Art. 158): **26/12/2023**

A autenticidade desta certidão deverá ser confirmada na página da Secretaria de Estado da Fazenda na Internet, no endereço: <http://www.sef.sc.gov.br>

**Este documento foi assinado digitalmente
Impresso em: 29/06/2023 20:54:41**

2



MINISTÉRIO DA FAZENDA
Secretaria da Receita Federal do Brasil
Procuradoria-Geral da Fazenda Nacional

**CERTIDÃO NEGATIVA DE DÉBITOS RELATIVOS AOS TRIBUTOS FEDERAIS E À DÍVIDA
ATIVA DA UNIÃO**

Nome: LEONIR SCHUTZ
CPF: 029.986.649-11

Ressalvado o direito de a Fazenda Nacional cobrar e inscrever quaisquer dívidas de responsabilidade do sujeito passivo acima identificado que vierem a ser apuradas, é certificado que não constam pendências em seu nome, relativas a créditos tributários administrados pela Secretaria da Receita Federal do Brasil (RFB) e a inscrições em Dívida Ativa da União (DAU) junto à Procuradoria-Geral da Fazenda Nacional (PGFN).

Esta certidão se refere à situação do sujeito passivo no âmbito da RFB e da PGFN e abrange inclusive as contribuições sociais previstas nas alíneas 'a' a 'd' do parágrafo único do art. 11 da Lei nº 8.212, de 24 de julho de 1991.

A aceitação desta certidão está condicionada à verificação de sua autenticidade na Internet, nos endereços <<http://rfb.gov.br>> ou <<http://www.pgfn.gov.br>>.

Certidão emitida gratuitamente com base na Portaria Conjunta RFB/PGFN nº 1.751, de 2/10/2014.

Emitida às 20:58:03 do dia 29/06/2023 <hora e data de Brasília>.

Válida até 26/12/2023.

Código de controle da certidão: **750F.C5E0.05FD.F287**

Qualquer rasura ou emenda invalidará este documento.



PODER JUDICIÁRIO
TRIBUNAL DE JUSTIÇA
de Santa Catarina

Número do pedido: 500234
FOLHA: 1 / 1

**CERTIDÃO RECUPERAÇÃO JUDICIAL, EXTRAJUDICIAL E FALÊNCIA Nº: 500234
Comarcas e Turmas Recursais (Primeiro Grau)**

CERTIFICAMOS, na forma da lei, que, consultando os sistemas processuais, **NÃO CONSTAM** em tramitação nas comarcas do Estado de Santa Catarina **AÇÕES FALIMENTARES EM GERAL** contra:

NOME: LEONIR SCHUTZ

CPF: 029.986.649-11

RG: 3773791

Órgão expedidor: SSPSC

Nome da mãe: MARLENE TERESINHA TOMASI SCHUTZ

Nome do pai: ERMINIGIDIO SCHUTZ

Data de nascimento: 20/03/1980

Nacionalidade: Brasileira

Estado Civil: União Estável

País endereço residencial : BRASIL

Estado endereço residencial : SANTA CATARINA

Município endereço residencial : Declarou não conhecer o município do endereço.

Endereço residencial : Estrada geral Saudade Grande

Certidão emitida às 21:37 de 29/06/2023.

a) Os dados que serviram de parâmetro para a realização da busca e para expedição desta certidão são de responsabilidade do(a) solicitante, inexistindo qualquer conexão com a Receita Federal ou outra instituição pública para autenticação das informações prestadas, competindo ao(à) interessado(a) ou destinatário(a) sua conferência.

b) Certidão expedida gratuitamente, nos termos da Resolução CNJ n. 121/2010 e Resolução Conjunta GP/CGJ n. 6/2023.



A confirmação de autenticidade desta certidão estará disponível pelo prazo de 90 dias, contados da emissão do documento, no endereço <https://certidoes.tjsc.jus.br/download>

h



PODER JUDICIÁRIO
TRIBUNAL DE JUSTIÇA
de Santa Catarina

CERTIDÃO CRIMINAL Nº: 500227
Comarcas e Turmas Recursais (Primeiro Grau)

CERTIFICAMOS, na forma da lei, que, consultando os sistemas processuais, **NÃO CONSTAM** em tramitação nas comarcas do Estado de Santa Catarina **AÇÕES CRIMINAIS**, com condenação transitada em julgado, contra:

NOME: LEONIR SCHUTZ
CPF: 029.986.649-11
RG: 3773791
Órgão expedidor: SSPSC
Nome da mãe: MARLENE TERESINHA TOMASI SCHUTZ
Nome do pai: ERMINIGIDIO SCHUTZ
Data de nascimento: 20/03/1980
Nacionalidade: Brasileira
Estado Civil: União Estável
País endereço residencial : BRASIL
Estado endereço residencial : SANTA CATARINA
Município endereço residencial : NOVA VENEZA
Endereço residencial : Estrada geral Saudade Grande

Certidão emitida às 17:18 de 30/06/2023.

- a) A pesquisa analisa o registro eletrônico de processos criminais em geral, inclusive os protocolados no âmbito dos juizados especiais criminais, das turmas recursais e da Justiça Militar.
- b) Os dados que serviram de parâmetro para a realização da busca e para expedição desta certidão são de responsabilidade do(a) solicitante, inexistindo qualquer conexão com a Receita Federal ou outra instituição pública para autenticação das informações prestadas, competindo ao(à) interessado(a) ou destinatário(a) sua conferência.
- c) Certidão expedida gratuitamente, nos termos da Resolução n. 121/2010 do Conselho Nacional de Justiça e Resolução Conjunta GP/CGJ n. 6/2023.
- d) A presente certidão não abrange os processos em tramitação ou arquivados no Sistema Eletrônico de Execução Unificado – SEEU, disponibilizado pelo Conselho Nacional de Justiça.



A confirmação de autenticidade desta certidão estará disponível pelo prazo de 90 dias, contados da emissão do documento, no endereço <https://certidoes.tjsc.jus.br/download>

h

CERTIDÃO CRIMINAL Nº: 500228
Tribunal de Justiça (Segundo Grau)

Certifica-se que, em consulta aos registros dos sistemas de informação do Tribunal de Justiça de Santa Catarina (Segundo Grau de Jurisdição), utilizando os dados fornecidos pelo(a) solicitante, **NÃO CONSTAM** distribuídas AÇÕES PENAS ORIGINÁRIAS DESTA INSTÂNCIA com sentença condenatória transitada em julgado ou, havendo, foi concedido o benefício de sursis ou a pena foi extinta ou cumprida, em relação a:

NOME: LEONIR SCHUTZ

CPF: 029.986.649-11

RG: 3773791

Órgão expedidor: SSPSC

Nome da mãe: MARLENE TERESINHA TOMASI SCHUTZ

Nome do pai: ERMINIGIDIO SCHUTZ

Data de nascimento: 20/03/1980

Nacionalidade: Brasileira

Estado Civil: União Estável

País endereço residencial : BRASIL

Estado endereço residencial : SANTA CATARINA

Município endereço residencial : Declarou não conhecer o município do endereço.

Endereço residencial : Estrada geral Saudade Grande

Certidão emitida às 21:19 de 29/06/2023.

- a) A pesquisa analisa o registro eletrônico de processos criminais em geral, distribuídos no Tribunal de Justiça de Santa Catarina, sem englobar os que tramitam no Primeiro Grau de Jurisdição ou nas Turmas de Recursos.
- b) Os dados que serviram de parâmetros para a realização da busca, para fins de expedição desta certidão, são de responsabilidade do(a) solicitante, inexistindo qualquer conexão com outra Instituição Pública ou com a Receita Federal para autenticação das informações prestadas, competindo ao interessado ou destinatário sua conferência.
- c) A certidão será negativa quando não for possível a individualização dos processos por insuficiência de dados do Poder Judiciário (art. 8º, §2º, da Resolução CNJ n. 121/2010).
- d) A pesquisa abrange apenas os processos que tramitam com nível de sigilo 0, 1 e 2.
- e) Certidão expedida gratuitamente, nos termos da Resolução CNJ n. 121/2010 e Resolução Conjunta GP/CGJ n. 6/2023.





PODER JUDICIÁRIO
JUSTIÇA FEDERAL DA 4ª REGIÃO
CERTIDÃO JUDICIAL CRIMINAL NEGATIVA

7564774

CERTIFICAMOS, na forma da lei, que, consultando os sistemas processuais abaixo indicados, **NÃO CONSTAM**, até a presente data e hora, **PROCESSOS** de classes **CRIMINAIS** contra:

LEONIR SCHUTZ
OU
CPF n. 029.986.649/11

Certidão emitida em: 30/06/2023 às 13:03:42 (data e hora de Brasília)

Observações:

- a) A autenticidade desta certidão poderá ser verificada, no prazo de 90 (noventa) dias, por qualquer interessado no site do TRIBUNAL REGIONAL FEDERAL DA 4ª REGIÃO endereço <http://www.trf4.jus.br/autenticidade>, por meio do código de validação abaixo;
- b) A pesquisa realizada com base no CPF informado abrange processos em que o titular ou seu eventual espólio figure como parte;
- c) Nos casos do § 1º do art. 4º da Resolução n. 680/2020 (CPF não informado), o nome indicado para a consulta será de responsabilidade do solicitante da certidão, devendo a titularidade ser conferida pelo interessado e destinatário;
- d) Certidão expedida gratuitamente e nos termos da Resolução CNJ n. 121/2010 e da Resolução CJF n. 680/2020;
- e) Certidão emitida em consulta às seguintes bases de dados (data e hora de Brasília):
 - Tribunal Regional Federal da 4ª Região (Processo Eletrônico) até 29/06/2023 às 20:00
 - Tribunal Regional Federal da 4ª Região (Processo Papel) até 29/06/2023 às 20:00
 - JF Paraná (Processo Eletrônico) até 30/06/2023 às 03:30
 - JF Paraná (Processo Papel) até 30/06/2023 às 01:30
 - JF Rio Grande do Sul (Processo Eletrônico) até 29/06/2023 às 22:30
 - JF Rio Grande do Sul (Processo Papel) até 29/06/2023 às 22:30
 - JF Santa Catarina (Processo Eletrônico) até 28/06/2023 às 20:10
 - JF Santa Catarina (Processo Papel) até 29/06/2023 às 21:00
- f) Certidão unificada do 1º e 2º graus da Justiça Federal da 4ª Região.

NÚMERO DE CONTROLE: 7564774
CÓDIGO DE VALIDAÇÃO: 3589645441





JUSTIÇA ELEITORAL
TRIBUNAL SUPERIOR ELEITORAL
CERTIDÃO

Certifico que, de acordo com os assentamentos do Cadastro Eleitoral e com o que dispõe a Res.-TSE nº 21.823/2004, o(a) eleitor(a) abaixo qualificado(a) está QUITO com a Justiça Eleitoral na presente data .

Eleitor(a): **LEONIR SCHUTZ**

Inscrição: **0368 4166 0981**

Zona: 053 Seção: 0038

Município: 82252 - NOVA TRENTO

UF: SC

Data de nascimento: 20/03/1980

Domicílio desde: 21/03/1996

Filiação: - MARLENE TERESINHA TOMASI SCHUTZ
- ERMINIGIDIO SCHUTZ

Ocupação declarada pelo(a) eleitor(a): AGRICULTOR

Certidão emitida às 21:28 em 29/06/2023

Res.-TSE nº 21.823/2004:

O conceito de quitação eleitoral reúne a plenitude do gozo dos direitos políticos, o regular exercício do voto, salvo quando facultativo, o atendimento a convocações da Justiça Eleitoral para auxiliar os trabalhos relativos ao pleito, a inexistência de multas aplicadas, em caráter definitivo, pela Justiça eleitoral e não remitidas, excetuadas as anistias legais, e a regular prestação de contas de campanha eleitoral, quando se tratar de candidatos.

A plenitude do gozo de direitos políticos decorre da incoerência de perda de nacionalidade; cancelamento de naturalização por sentença transitada em julgado; interdição por incapacidade civil absoluta; condenação criminal transitada em julgado, enquanto durarem seus efeitos; recusa de cumprir obrigação a todos imposta ou prestação alternativa; condenação por improbidade administrativa; conscrição; e opção, em Portugal, pelo estatuto da igualdade.



Esta **certidão de quitação eleitoral** é expedida gratuitamente.

Sua autenticidade poderá ser confirmada na página do Tribunal Superior Eleitoral na Internet, no endereço: <http://www.tse.jus.br> ou pelo aplicativo e-Título, por meio do código:

TJXQ.SFZD.QSJP.VDDL



PODER JUDICIÁRIO
TRIBUNAL DE JUSTIÇA
de Santa Catarina

numero do pedido: 500236
FOLHA: 1 / 1

CERTIDÃO ELEITORAL Nº: 500236
Comarcas e Turmas Recursais (Primeiro Grau)

CERTIFICAMOS, na forma da lei, que, consultando os sistemas processuais, **NÃO CONSTAM** em tramitação ou distribuídas nas comarcas do Estado de Santa Catarina **AÇÕES CRIMINAIS E CÍVEIS EM GERAL**, com potencial de gerar inelegibilidade, contra:

NOME: LEONIR SCHUTZ

CPF: 029.986.649-11

RG: 3773791

Órgão expedidor: SSPSC

Nome da mãe: MARLENE TERESINHA TOMASI SCHUTZ

Nome do pai: ERMINIGIDIO SCHUTZ

Data de nascimento: 20/03/1980

Nacionalidade: Brasileira

Estado Civil: União Estável

País endereço residencial : BRASIL

Estado endereço residencial : SANTA CATARINA

Município endereço residencial : Declarou não conhecer o município do endereço.

Endereço residencial : Estrada geral Saudade Grande

Certidão emitida às 21:39 de 29/06/2023.

- a) A pesquisa analisa o registro eletrônico de processos criminais e cíveis em geral, inclusive os protocolados no âmbito dos juizados especiais criminais, das turmas recursais e da Justiça Militar.
- b) Os dados que serviram de parâmetro para a realização da busca e para expedição desta certidão são de responsabilidade do(a) solicitante, inexistindo qualquer conexão com a Receita Federal ou outra instituição pública para autenticação das informações prestadas, competindo ao(à) interessado(a) ou destinatário(a) sua conferência.
- c) Certidão emitida conforme a Lei Complementar n. 64, de 18 de maio de 1990, com as alterações determinadas pela Lei Complementar n. 135, de 4 de junho de 2010.
- d) Certidão expedida gratuitamente, nos termos da Resolução CNJ n. 121/2010 e Resolução Conjunta GP/CGJ n. 6/2023.
- e) A presente certidão não abrange os processos em tramitação ou arquivados no Sistema Eletrônico de Execução Unificado - SEEU, disponibilizado pelo Conselho Nacional de Justiça.



A confirmação de autenticidade desta certidão estará disponível pelo prazo de 90 dias, contados da emissão do documento, no endereço <https://certidoes.tjsc.jus.br/download>



PODER JUDICIÁRIO
TRIBUNAL DE JUSTIÇA
de Santa Catarina

numero do pedido: 500237
FOLHA: 1 / 1

CERTIDÃO ELEITORAL Nº: 500237
Tribunal de Justiça (Segundo Grau)

Certifica-se, para fins eleitorais, que, em consulta aos registros dos sistemas de informação do Tribunal de Justiça de Santa Catarina (Segundo Grau de Jurisdição), utilizando os dados fornecidos pelo(a) solicitante, **NÃO CONSTAM** distribuídas **AÇÕES CRIMINAIS E CÍVEIS EM GERAL** que poderiam gerar inelegibilidade, em relação a:

NOME: LEONIR SCHUTZ

CPF: 029.986.649-11

RG: 3773791

Órgão expedidor: SSPSC

Nome da mãe: MARLENE TERESINHA TOMASI SCHUTZ

Nome do pai: ERMINIGIDIO SCHUTZ

Data de nascimento: 20/03/1980

Nacionalidade: Brasileira

Estado Civil: União Estável

País endereço residencial : BRASIL

Estado endereço residencial : SANTA CATARINA

Município endereço residencial : Declarou não conhecer o município do endereço.

Endereço residencial : Estrada geral Saudade Grande

Certidão emitida às 21:20 de 29/06/2023.

- a) A pesquisa analisa o registro eletrônico de processos criminais e cíveis em geral, distribuídos no Tribunal de Justiça de Santa Catarina, sem englobar os que tramitam no Primeiro Grau de Jurisdição ou nas Turmas de Recursos.
- b) Os dados que serviram de parâmetros para a realização da busca, para fins de expedição desta certidão, são de responsabilidade do(a) solicitante, inexistindo qualquer conexão com outra Instituição Pública ou com a Receita Federal para autenticação das informações prestadas, competindo ao interessado ou destinatário sua conferência.
- c) Certidão emitida em consonância com a Lei Complementar n. 64, de 18 de maio de 1990, com as alterações determinadas pela Lei Complementar n. 135, de 4 de junho de 2010.
- d) A certidão será negativa quando não for possível a individualização dos processos por insuficiência de dados do Poder Judiciário (art. 8º, §2º, da Resolução CNJ n. 121/2010).
- e) A pesquisa abrange apenas os processos que tramitam com nível de sigilo 0, 1 e 2.
- f) Certidão expedida gratuitamente, nos termos da Resolução CNJ n. 121/2010 e Resolução Conjunta GP/CGJ n. 6/2023.



A confirmação de autenticidade desta certidão estará disponível pelo prazo de 90 dias, contados da emissão do documento, no endereço <https://certidoes.tjsc.jus.br/download>

CERTIDÃO DE REGISTRO DE CNH

O Departamento Estadual de Trânsito de Santa Catarina, a requerimento da parte interessada, **CERTIFICA** que após consultar o Cadastro de condutores, constatou que **LEONIR SCHUTZ**, nascido(a) em 20/03/1980, filho(a) de ERMINIGIDIO SCHUTZ e MARLENE TERESINHA TOMASI SCHUTZ, Carteira de Identidade RG N° 3773791, órgão emissor SSP/SC, CPF 029.986.649-11, foi habilitado(a) pelo Departamento Estadual de Trânsito de Santa Catarina (Detran/SC), conforme os dados relacionados abaixo:

Registro N°: 00819306548

Data da 1ª Habilitação: 23/04/1998

Data de Emissão da última CNH: 25/08/2021

Validade da Habilitação: 09/06/2031

Restrição Médica: NADA CONSTA

Cursos Especializados: NADA CONSTA

Pendências Administrativas: NADA CONSTA

Exerce Atividade Remunerada: SIM

Pontos/infrações nos últimos 12 (doze) meses:

Placa	Órgão	Auto	Cód. Infração	Data Autuação	Pontuação	Situação
MLG9992	8153	P0823001PD	5185	31/07/2022	5-GRAVE	ATIVOS

Total Pontos Ativos: 5

CATEGORIA	DATA DE INÍCIO	VENCIMENTO DA CNH	OBSERVAÇÃO
ACC	XXX	XXX	- Ciclomotores; - Bicletas dotadas originalmente de motor elétrico auxiliar, bem como aquelas que tiverem o dispositivo motriz agregado posteriormente à sua estrutura, em que se verifique, ao menos, uma das seguintes situações: I - com potência nominal superior a 350 W; II - velocidade máxima superior a 25 km/h; III - funcionamento do motor sem a necessidade de o condutor pedalar; e IV - dispor de acelerador ou de qualquer outro dispositivo de variação manual de potência.
A	23/04/1998	09/06/2031	- Veículos automotores e elétricos, de duas ou três rodas, com ou sem carro lateral ou semirreboque especialmente projetado para uso exclusivo deste veículo; - Todos os veículos abrangidos pela ACC. Obs.: Não se aplica a quadriciclos, cuja categoria é a B.
B	23/04/1998	09/06/2031	- Veículos automotores e elétricos, não abrangidos pela categoria A, cujo Peso Bruto Total (PBT) não exceda a 3.500 kg e cuja lotação não exceda a oito lugares, excluído o do motorista; - Combinações de veículos automotores e elétricos em que a unidade tratora se enquadre na categoria B, com unidade acoplada, reboque, semirreboque, trailer ou articulada, desde que a soma das duas unidades não exceda o peso bruto total de 3.500 kg e cuja lotação total não exceda a oito lugares, excluído o do motorista; - Veículos automotores da espécie motor-casa, cujo peso não exceda a 6.000 kg e cuja lotação não exceda a oito lugares, excluído o do motorista; - Tratores de roda e equipamentos automotores destinados a executar trabalhos agrícolas; - Quadriciclos de cabine aberta ou fechada.
C	25/08/2021	09/06/2031	- Veículos automotores e elétricos utilizados em transporte de carga, cujo PBT exceda a 3.500 kg; - Tratores de esteira, tratores mistos ou equipamentos automotores destinados à movimentação de cargas, de terraplanagem, de construção ou de pavimentação; - Veículos automotores da espécie motor-casa, cujo PBT ultrapasse 6.000 kg, e cuja lotação não exceda a oito lugares, excluído o do motorista; - Combinações de veículos automotores e elétricos não abrangidas pela categoria B, em que a unidade tratora se enquadre nas categorias B ou C, e desde que o PBT da unidade acoplada, reboque, semirreboque, trailer ou articulada seja menor que 6.000 kg; - Todos os veículos abrangidos pela categoria B.
D	25/08/2021	09/06/2031	- Veículos automotores e elétricos utilizados no transporte de passageiros, cuja lotação exceda a oito lugares, excluído o do condutor; - Veículos destinados ao transporte de escolares independentemente da lotação; - Veículos automotores da espécie motor-casa, cuja lotação exceda a oito lugares, excluído o do motorista; - Ônibus articulado; - Todos os veículos abrangidos nas categorias B e C.
E	XXX	XXX	- Combinações de veículos automotores e elétricos em que a unidade tratora se enquadre nas categorias B, C ou D e cuja unidade acoplada, reboque, semirreboque, trailer ou articulada tenha 6.000 kg ou mais de PBT, ou cuja lotação exceda a oito lugares; - Combinações de veículos automotores e elétricos com mais de uma unidade tracionada, independentemente da capacidade máxima de tração ou PBTC; - Todos os veículos abrangidos nas categorias B, C e D.

Certidão emitida via DETRAN DIGITAL, em 30/06/2023 12:23.



ESTADO DE SANTA CATARINA
SECRETARIA DE ESTADO DA SEGURANÇA PÚBLICA
DEPARTAMENTO ESTADUAL DE TRÂNSITO

Data: 30/06/2023
Página 2 de 2

A autenticidade desta certidão pode ser confirmada no **DETRAN DIGITAL**, acessível pelo endereço <https://servicos.detransc.gov.br>, por meio do código:

B81D.3B5A.ECD5

Obs: O caractere 0 no código de validação acima representa o número "zero".



PREFEITURA DE NOVA TRENTO
CNPJ 82.925.025/0001-60
Praça del Comune, 126, Centro, CEP 88.270-000
Fone: 48 32673200



ANEXO VI

DECLARAÇÃO DE CONHECIMENTO E ACEITAÇÃO DO TEOR DO EDITAL

Saewnia Odrytz inscrito no CPF n°
029.986-649-11, portador (a) da Carteira de Identidade n°
3.773.791, DECLARA, por seu representante legal infra-assinado que
conhece e aceita o inteiro teor completo do edital deste Pregão, ressalvado o direito recursal, bem
como de que recebeu todos os documentos e informações necessárias para o cumprimento integral
das obrigações desta licitação.

Local e data, 30 de junho de 2023

Saewnia Odrytz
Assinatura



PREFEITURA DE NOVA TRENTO

CNPJ 82.925.025/0001-60

Praça del Comune, 126, Centro, CEP 88.270-000

Fone: 48 32673200



ANEXO IV

DECLARAÇÃO DE NÃO EMPREGOS DE MENOR

Jaqueline Uebutz inscrito no CPF n°
029.986.649-11, portador (a) da Carteira de Identidade n°
3.773.791, DECLARA, para fins do disposto no inciso V do art. 27 da Lei
8.666, de 21 de junho de 1993, acrescido pela Lei 9.854, de 27 de outubro de 1999, que não
emprega menor de 18 anos (dezoito) anos em trabalho noturno, perigoso ou insalubre e não
emprega menor de dezesseis anos.

Ressalva: emprega menor a partir dos 14 (quatorze) anos, na condição de aprendiz.
(Observação: em caso afirmativo, assinalar a ressalva acima).

Local e data, 30 de junho de 2023

Jaqueline Uebutz

Assinatura



CERTIDÃO NEGATIVA DE DÉBITOS

NOME / RAZÃO SOCIAL

LEONIR SCHUTZ - CPF: 029.986.649-11

AVISO

SEM DÉBITOS PENDENTES ATÉ A PRESENTE DATA: 04/07/2023

COMPROVAÇÃO JUNTO A

FINALIDADE

CERTIFICAMOS, PARA OS DEVIDOS FINS, E O PEDIDO DA PARTE INTERESSADO, QUE ATÉ A PRESENTE DATA, **NÃO CONSTAM DÉBITOS VENCIDOS**, RELATIVOS AO CONTRIBUINTE ACIMA CARACTERIZADO NO QUE SE REFERE AOS TRIBUTOS MUNICIPAIS.

OBS: A FAZENDA MUNICIPAL SE RESERVA NO DIREITO DE COBRAR OS DÉBITOS, QUE POR VENTURA, VENHAM A SER CONSTATADOS, MESMO QUE SE COMPREENDIDOS NO PERÍODO DESTA CERTIDÃO.

RESSALVA

NOVA TRENTO/SC, 04 DE JULHO DE 2023
Prefeitura Mun. de Nova Trento

Daniel Rongatto
SEC. MUN. DE FINANÇAS



CERTIDÃO POSITIVA DE DÉBITOS

Nome / Razão Social _____

LEONIR SCHUTZ CPF: 02998664911

Aviso _____

Com débitos pendentes até a presente data.

Comprovação Junto à _____

Finalidade _____

Mensagem _____

Certificamos que até a presente data constam débitos tributários relativo ao imóvel com a localização abaixo descrita.

A Fazenda Municipal se reserva o direito de cobrar outros débitos que venham a ser constatados, mesmo se referentes a períodos compreendidos nesta certidão.

Inscrição _____

Imóvel: 6337 - Inscrição: LEONIR SCHUTZ

Endereço: Rua GERAL SAUDADE GRANDE - Bairro SAUDADE GRANDE - CEP 88.270-000

Código de Controle _____

CWDKZJ84FVEZRRI3

A validade do documento pode ser consultada no site da prefeitura por meio do código de controle informado.
<http://www.novarento.sc.gov.br>

Nova Trento (SC), 04 de Julho de 2023

2

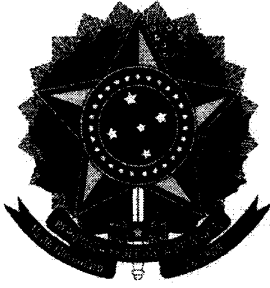

CONTROLADORIA-GERAL DA UNIÃO

Certidão negativa correcional (ePAD e CGU-PAD)

Consultado: **LEONIR SCHUTZ**

CPF/CNPJ: **029.986.649-11**

Certifica-se que, em consulta aos sistemas ePAD e CGU-PAD, **NÃO CONSTAM** registros de penalidades vigentes relativas ao CPF consultado.

Destaca-se que, nos termos da legislação vigente, os sistemas ePAD e CGU-PAD consolidam informações prestadas pelas unidades do Poder Executivo federal supervisionadas pela Controladoria-Geral da União, e não substituem as informações constantes dos assentamentos funcionais.

O Sistema de Gestão de Processos Disciplinares (CGU-PAD) e o Sistema ePAD consolidam informações sobre os procedimentos disciplinares no âmbito dos órgãos, entidades, empresas públicas e sociedades de economia mista do Poder Executivo Federal.

Certidão emitida às 11:03:42 do dia 04/07/2023 , com validade até o dia 03/08/2023.

Link para consulta da verificação da certidão <https://certidoes.cgu.gov.br/>

Código de controle da certidão: azqwstJLGw2ewnEWLKz1

Qualquer rasura ou emenda invalidará este documento.

LEONIR SCHUTZ

6.2.4. ENVELOPE II - DOCUMENTOS DE HABILITAÇÃO
PREFEITURA DE NOVA TRENTO
NOME COMPLETO DO LICITANTE
HORÁRIO DE ENTREGA DO ENVELOPE ATÉ 08:30 horas
PREGÃO PRESENCIAL N° 048/2023
DATA DE ABERTURA: 04/07/2023
HORÁRIO DE INÍCIO DA SESSÃO: 09:00 horas