



DETRAN - SC

CERTIFICADO DE REGISTRO E LICENCIAMENTO DE VEÍCULO - DIGITAL

CÓDIGO RENAVAM

00721097839

PLACA

KQL4192

EXERCÍCIO

2023

ANO FABRICAÇÃO

1999

ANO MODELO

1999

NÚMERO DO CRV

\*\*\*



Valide este QRCode com app Vio

CÓDIGO DE SEGURANÇA DO CLA

52365021111

CAT

\*\*\*

MARCA / MODELO / VERSÃO

MARCOPOLO/VOLARE LOTACAO

ESPÉCIE / TIPO

PASSAGEIRO ONIBUS

PLACA ANTERIOR / UF

KQL4192/SC

CHASSI

93PB02A2MXC001135

COR PREDOMINANTE

BRANCA

COMBUSTÍVEL

DIESEL

OBSERVAÇÕES DO VEÍCULO

SEM RESTRICOES

MENSAGENS DENATRAN

CARTEIRA DIGITAL DE TRÂNSITO



Para sua comodidade, você pode acessar este documento diretamente pelo seu celular. Baixe o aplicativo **Carteira Digital de Trânsito - CDT** e tenha acesso ao licenciamento de seu veículo além de muitas outras funcionalidades.

Com a Carteira Digital de Trânsito - CDT você pode:

- Consultar suas infrações e pagar multas com desconto
- Acessar a versão digital da CNH (para CNHs emitidas após 09/2017)
- Acessar a versão digital deste Licenciamento (CALV Digital)
- Compartilhar o licenciamento com até 5 pessoas
- Indicar o principal condutor
- Receber avisos de recall



Baixe agora a Carteira Digital de Trânsito - CDT nas lojas Google Play ou App Store e tenha na palma de sua mão todos os documentos para você conduzir seu veículo com tranquilidade e segurança!

CATEGORIA

ALUGUEL

CAPACIDADE

\*.\*

POTÊNCIA/CILINDRADA

131CV/\*\*\*\*

PESO BRUTO TOTAL

5.9

MOTOR

40704012770

CMT

10.0

EIXOS

2

LOTAÇÃO

22P

CARROCERIA

NÃO APLICAVEL

NOME

MUNDIALLI VIAGENS E TURISMO LTDA ME

CPF / CNPJ

06.001.868/0001-92

LOCAL

NOVA TRENTO SC

DATA

14/03/2023

ASSINADO DIGITALMENTE PELO DETRAN

DADOS DO SEGURO DPVAT

CAT. TARIF

\*

DATA DE QUITAÇÃO

\*

PAGAMENTO

COTA ÚNICA  PARCELADO

REPASSE OBRIGATÓRIO AO FUNDO NACIONAL DE SAÚDE (R\$)

\*

CUSTO DO BILHETE (R\$)

\*

CUSTO EFETIVO DO SEGURO (R\$)

\*

REPASSE OBRIGATÓRIO AO DEPARTAMENTO NACIONAL DE TRÂNSITO (R\$)

\*

VALOR DO IOF (R\$)

\*

VALOR TOTAL A SER PAGO PELO SEGURADO (R\$)

\*

INFORMAÇÕES DO SEGURO DPVAT

## Laudo de Vistoria de Veículos Automotores



APROVADO

N° 028702774-07/2023

Conforme estabelecido na Resolução N° 282/2008 CONTRAN

DATA/HORA VISTORIA

10/07/2023 9:54

VALIDADE DO LAUDO

09/08/2023

## DADOS DO PROPRIETÁRIO ATUAL

NOME	CPF/CNPJ
MULTIMAS TRANSPORTES E REMOÇÕES LTDA	26.678.000/0001-39
ENDEREÇO	CEP
NI	00.000-000
MUNICÍPIO	UF
Nova Trento	SC



## DÉSTINO DA TRANSFERÊNCIA

MUNICÍPIO	UF
Nova Trento	SC

## DADOS ATUAIS DO VEÍCULO

PLACA	MARCA/MODELO/VERSÃO	TIPO DE VEÍCULO	ANO FAB.	ANO MOD.	
ATZ4374	PEUGEOT/BOXER M330M 23S	Microônibus	2011	2011	
COR	TIPO DE CARROCERIA	ESPÉCIE	PASSAGEIROS		
branca	NÃO APLICÁVEL	Passageiro	16		
COMBUSTÍVEL	POTÊNCIA	CILINDRADA	CAP. CARGA	CMT	PBT
Diesel	127	2286	0,00	3,70	3,30

## DADOS COLETADOS NA VISTORIA

N° LACRE	KM	N° CHASSI	N° MOTOR
11461	245021	936ZBXMMBB2072781	F1AE0481T7104820

## FOTOS DO VEÍCULO

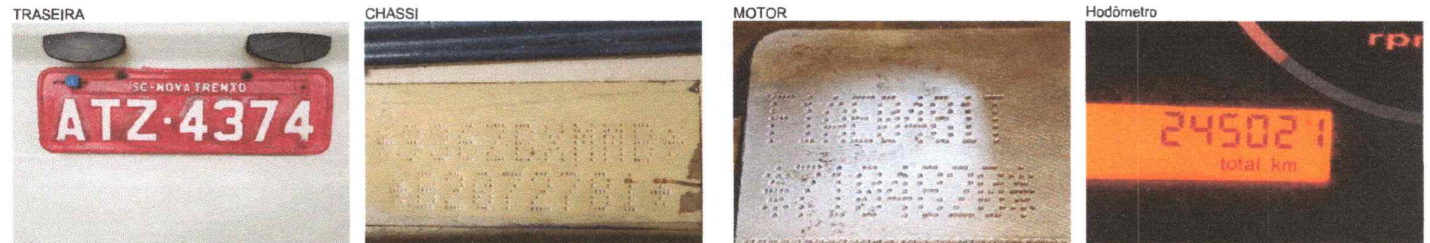

## ECV CREDENCIADA

RAZÃO SOCIAL	CNPJ	NÚMERO DA ECV	
SBB Vistoria Veicular LTDA	41.147.441/0001-06	3219	
ENDEREÇO DE CREDENCIAMENTO	PORTARIA DENATRAN	VALIDADE DA PORTARIA	
Rodovia SC 401 n° 521 Bairro: Besenello	437	01/08/2027	
MUNICÍPIO	UF	CEP	TELEFONE
Nova Trento	SC	88.270-000	(48) 3267-0922

NOME DO VISTORIADOR RESPONSÁVEL

HIGOR DAVI MARCHI

## OBSERVAÇÕES

Resultado da Vistoria dos itens obrigatórios da Res. 05/98, que trata da Transferência de Veículos e não-conformidades.

\*Renavam: 00326379665 \*

**SBB VISTORIA VEICULAR LTDA.**  
CNPJ 41.147.441/0001-06



## Laudo de Vistoria de Veículos Automotores



N° 028698959-09/2023

Conforme estabelecido na Resolução N° 282/2008 CONTRAN

DATA/HORA VISTORIA  
07/07/2023 17:01  
VALIDADE DO LAUDO  
06/08/2023

## DADOS DO PROPRIETÁRIO ATUAL

NOME	CPF/CNPJ
MULTIMAIAS TRANSPORTES E REMOCOES LTDA	26.678.000/0001-39
ENDERECO	CEP
NI	00.000-000
MUNICIPIO	UF
Nova Trento	SC



## DESTINO DA TRANSFERÊNCIA

MUNICIPIO	UF
Nova Trento	SC

## DADOS ATUAIS DO VEICULO

PLACA	MARCA/MODELO/VERSÃO	TIPO DE VEÍCULO	ANO FAB.	ANO MOD.
MKB1586	VW/KOMBI LOTAÃ+O	Microônibus	2012	2013
COR	TIPO DE CARROCERIA	ESPÉCIE	PASSAGEIROS	
branca	NÃO APLICAVEL	Passageiro	12	
COMBUSTÍVEL	POTÊNCIA	CILINDRADA	CAP. CARGA	CMT
Álcool/Gasolina	80	1390	0,00	2,30
			PBT	2,30

## DADOS COLETADOS NA VISTORIA

N° LACRE	KM	N° CHASSI	N° MOTOR
253	211082	9BWMF07X3DP008048	BTJ802260

## FOTOS DO VEICULO

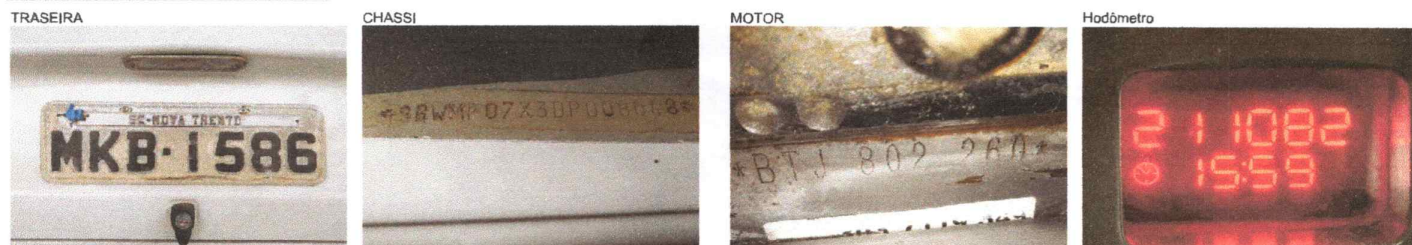

## ECV CREDENCIADA

RAZÃO SOCIAL	CNPJ	NÚMERO DA ECV
SBB Vistoria Veicular LTDA	41.147.441/0001-06	3219
ENDERECO DE CREDENCIAMENTO	PORTARIA DENATRAN	VALIDADE DA PORTARIA
Rodovia SC 401 n° 521 Bairro: Besenello	437	01/08/2027
MUNICIPIO	UF	CEP
Nova Trento	SC	88.270-000
		TELEFONE
		(48) 3267-0922
NOME DO VISTORIADOR RESPONSÁVEL		
HIGOR DAVI MARCHI		

## OBSERVAÇÕES

Resultado da Vistoria dos itens obrigatórios da Res. 05/98, que trata da Transferência de Veículos e não-conformidades.

\*Renavam: 00485090090 \*

**SBB VISTORIA VEICULAR LTDA.**  
CNPJ 41.147.441/0001-06