



**PREFEITURA DE NOVA TRENTO**  
CNPJ 82.925.025/0001-60  
Praça Del Comune, 126, Centro, CEP 88.270-000  
Fone: 48 32673200 – SETOR DE LICITAÇÃO



<b>SOLICITAÇÃO DE ABERTURA DE PROCESSO DE LICITAÇÃO</b>		<b>SOLICITAÇÃO</b>
<b>SECRETARIA: ADMINISTRAÇÃO</b> <b>SETOR: COMPRAS E LICITAÇÕES</b>		<b>024/2023</b>
<b>ITEM</b>	<b>DESCRIÇÃO DO MATERIAL E/ OU SERVIÇO COM TERMO DE REFERÊNCIA EM ANEXO</b>	
<b>SOLICITO ABERTURA DE PROCESSO DE LICITAÇÃO NA MODALIDADE REGISTRO DE PREÇOS</b> objetivando a contratação de empresa para Aquisição de materiais de expediente para atender as necessidades das Secretarias, Fundos, SAMAE- Serviço Autônomo Municipal de Água e Esgoto do Município de Nova Trento/SC, conforme especificações e quantitativos descritos no Termo de Referência e demais documentos em anexo.		
<b>JUSTIFICATIVA:</b> A realização de processo licitatório justifica-se em razão de que o Município necessita organizar os seus processos administrativos de aquisição de materiais e serviços para atendimento das necessidades da Administração Municipal, suas Secretarias e fundos. Informa-se que o valor utilizado como referência foi obtido através de pesquisa de mercado e pelo orçamento mais baixo em razão de os outros apresentarem preços muito elevados.		
<b>FONTE DE RECURSOS:</b>  LOA orçamento vigente		<b>VALOR DO ORÇAMENTO:</b>  R\$ 2.338.127,00
<b>Pelo exposto, solicito dar continuidade ao presente processo:</b>  Nova Trento, 04 de maio de 2023.   <b>Eliane Tomaz</b> Secretária de Administração e Planejamento		<b>OBSERVAÇÃO: PELAS CARACTERÍSTICAS DO ITEM/SERVIÇO, FAVOR FAZER PROCESSO DE CONTRATAÇÃO MULTIENTIDADES E NA MODALIDADE REGISTRO DE PREÇOS.</b>

**RECEBIDO**  
05/05/2023

NOME:  
RGICPF:



**PREFEITURA DE NOVA TRENTO**  
CNPJ 82.925.025/0001-60  
Praça Del Comune, 126, Centro, CEP 88.270-000  
Fone: 48 32673200 – SETOR DE LICITAÇÃO

**Nova Trento**  
Terra de Santa Paulina



**ANEXO I**  
**ESPECIFICAÇÕES E QUANTITATIVOS**

1 - DO OBJETO 1.1 - REGISTRO DE PREÇO - Aquisição de materiais de expediente para atender as necessidades das Secretarias, Fundos, SAMAE- Serviço Autônomo Municipal de Água e Esgoto do Município de Nova Trento/SC, conforme especificações e quantitativos descritos neste Termo de Referência e demais documentos em anexo.

Item	Qtde	Unid.	Especificação	Valor Unitário (r\$)	Valor Total (r\$)
<b>Lote 01 – Item 1 e 2</b>					
1.	20	Unidade	Tira senha em plástico com pedestal. Incluindo 01 dispensador bico de pato para senhas de atendimento, 01 placa retire sua senha atendimento comum e 01 pedestal suporte para dispensador de senhas de atendimento.	R\$ 770,00	R\$ 15.400,00
2.	480	Unidade	Bobina de senha, contendo 2.000 senhas numeradas, de 000 a 999 (duas vezes seguidas), marcado com uma flecha, para inserção no dispensador de senhas.	R\$ 9,00	R\$ 4.320,00
<b>Total lote 01</b>					<b>R\$ 15.832,00</b>
<b>Lote 02 – Item 3 ao 24</b>					
3.	250	Unidade	Tinta para carimbo, nas cores preta, azul e vermelha com aprox. 40ml.	R\$ 28,00	R\$ 7.000,00
4.	150	Unidade	Estilete com cabo em plástico rígido. Lâmina de aço carbono de 18mm de largura, avanço graduável com trava de segurança.	R\$26 ,00	R\$ 3.900,00
5.	200	Unidade	Estilete largo com corpo de metal, 18 segmentos de lâminas metálicas 100x18x0,5mm.	R\$ 26,00	R\$ 5.200,00
6.	150	Pacote	Elástico para dinheiro, pct com 100 gr na cor amarela.	R\$ 21,00	R\$ 3.150,00
7.	500	Unidade	Pen drive 8 gb na cor preta com proteção articulavel, com 5 anos de garantia do fabricante.	R\$ 38,00	R\$ 19.000,00
8.	500	Unidade	Pen drive 16 gb na cor preta com proteção articulavel, com 5 anos de garantia do fabricante.	R\$ 59,00	R\$ 29.500,00
9.	500	Unidade	Pen drive 32 gb na cor preta com proteção articulavel, com 5 anos de garantia do fabricante.	R\$ 88,00	R\$ 44.000,00
10.	200	Pacote	Pilha alcalina aa, embalagem com 4 unidades.	R\$ 12,00	R\$ 2.400,00
11.	200	Pacote	Pilha palito alcalina aaa, embalagem com 4 unidades.	R\$ 18,00	R\$ 3.600,00
12.	100	Caixa	Clips – n. 03 – clips galvanizados 1480 unidades aproximados	R\$ 24,00	R\$ 2.400,00
13.	100	Caixa	Clips – n. 6/0 – clips galvanizados 212 unidades aproximados	R\$ 28,00	R\$ 2.800,00



**PREFEITURA DE NOVA TRENTO**  
CNPJ 82.925.025/0001-60  
Praça Del Comune, 126, Centro, CEP 88.270-000  
Fone: 48 32673200 – SETOR DE LICITAÇÃO



14.	100	Caixa	Clips – n. 2/0 – clips galvanizados 725 unidades aproximados	R\$ 22,00	R\$ 2.200,00
15.	100	Caixa	Clips – n. 4/0 – clips galvanizado 367 unidades aproximados	R\$ 24,00	R\$ 2.400,00
16.	100	Caixa	Clips – n. 8/0 – clips galvanizado 137 unidades aproximado	R\$ 27,00	R\$ 2.700,00
17.	200	Unidade	Molha dedo em pasta com 12 gr.	R\$ 5,80	R\$ 1.160,00
18.	100	Unidade	Almofada para carimbo: caixa plástica com esponja absorvente entintada, tamanho n.º 3, nas cores azul, preto e vermelho com medidas aproximadas: comprimento 11 cm, largura 6,5 cm.	R\$ 18,00	R\$ 1.800,00
19.	600	Blocos	Post it, bloco com 100 unidades, 76x76.	R\$ 12,80	R\$ 7.680,00
20.	1000	Unidade	Pasta az (8 cm) c/ identificador, lombo largo, com ferragem em metal niquelado.	R\$ 18,00	R\$ 18.000,00
21.	500	Unidade	Pasta catálogo c/ 100 folhas, com plástico fixados através de parafusos e visor na capa.	R\$ 34,50	R\$ 17.250,00
22.	3000	Unidade	Pasta com elástico produzida em papel cartão com no mínimo 250g, plastificada, disponível em várias cores.	R\$ 8,00	R\$ 24.000,00
23.	1000	Unidade	Pasta duplex ofício com grampo sem elástico coloridas.	R\$ 6,40	R\$ 6.400,00
24.	500	Unidade	Pasta suspensa (completa) com visor e prendedor plástico. Pasta em cartão marmorizado, com espessura mínima de 0,30 e com acabamento plastificado.	R\$ 4,00	R\$ 2.000,00
<b>Total lote 02</b>					<b>R\$ 208.540,00</b>
<b>Lote 03 – Item 25 ao 39</b>					
25.	2000	Unidade	Caderno brochurão - capa dura (48 folhas) - caderno escolar com as seguintes medidas: aberto 40 x 27,5 cm e fechado 20 x 27,5 cm. Miolo com 48 folhas (96 páginas) em papel offset 56g com impressão em 1x1 cor. Capa com impressão em 4x0 cor em papel couchê brilho 120g, com laminação bopp brilho na parte externa, envolto em papelão 1,5 mm e com guardas em papel offset 120g. Acabamento dobrado, costurado e miolo colado a capa.	R\$15,00	R\$ 30.000,00
26.	2000	Unidade	Caderno 1/4 brochura - capa dura (48 folhas) - caderno escolar com as seguintes medidas: aberto 20 x 28 cm e fechado 14 x 20 cm. Miolo com 48 folhas (96 páginas) em papel offset 56g com impressão em 1x1 cor. Capa com impressão em 4x0 cor em papel couchê brilho 120g, com laminação bopp brilho na parte externa, envolto em papelão 1,5 mm e com guardas em papel offset 120g. Acabamento dobrado, costurado e miolo colado a capa.	R\$ 12,00	R\$ 24.000,00



**PREFEITURA DE NOVA TRENTO**  
CNPJ 82.925.025/0001-60  
Praça Del Comune, 126, Centro, CEP 88.270-000  
Fone: 48 32673200 – SETOR DE LICITAÇÃO



27.	2000	Unidade	Caderno de desenho – grande – com 48 folhas - caderno de desenho com as seguintes medidas (aproximadas): aberto 40 x 27,5 cm e fechado 20 x 27,5 cm. Miolo com 48 folhas em offset 56g sem impressão. Capa com impressão em 4x0 cores em papel cartão com no mínimo 250g. Acabamento: espiral preto.	R\$ 16,00	R\$ 32.000,00
28.	3000	Unidade	Agenda com capa de pvc em cartão 1.3 envolto em pvc 0,20 micras (cor a definir). Capa interna em offset 120g com 4x4 de cor, envolto em pvc cristal 0,15 micras com dimensões: 15x21cm sendo o invólucro soldado eletronicamente com abertura na parte superior. Miolo: papel offset 63g com 224 páginas em 1x1 de cor tamanho 15x21cm, disposições das páginas ficará a critério da secretaria de educação. Acabamentos: espiral metálico revestido em nylon na cor que melhor combinar com a capa. Espiral com dobra koyloop. Envelope sarja: pvc sarja 0,20 micras soldados eletronicamente com abertura superior tamanho 15x21cm. Amostra: deverá ser apresentada a secretaria de educação sendo vedada a colagem de etiqueta. O produto deve estar de acordo com a norma abnt vigente. Papel do miolo com certificação fsc ou similar. Personalização: arte fornecida pela secretaria de educação.	R\$ 26,00	R\$ 78.000,00
29.	1000	Unidade	Caderno universitário 10 matérias (capa dura) - caderno universitário com 10 matérias (200 folhas), com as seguintes medidas: aberto 27,5 x 40 cm e fechado 27,5 x 20 cm. Capa com impressão em 4x0 cores em papel couchê brilho 120gr com laminação bopp brilho na parte externa envolto em papelão 1,5 mm e com guardas em papel offset 120g. Acabamento: espiral preto.	R\$ 25,00	R\$ 25.000,00
30.	3000	Unidade	Caderno universitário 01 matéria (capa dura) com 80 folhas com as seguintes medidas: aberto 27,5 x 40 cm e fechado 27,5 x 20 cm. Capa com impressão em 4x0 cores em papel couchê brilho 120gr com laminação bopp brilho na parte externa envolto em papelão 1,5 mm e com guardas em papel offset 120g. Acabamento: espiral preto.	R\$ 13,00	R\$ 39.000,00
31.	2000	Unidade	Estojo alunos personalizado: confeccionado em 2 camadas sendo elas uma em pvc semi-rígido com espessura de 0,3 mm e outra na parte interna em pvc expandido na cor branca, com espessura de 0,5 mm. Estojo retangular no formato mínimo de 60 x 70 x 200 mm (profundidade x altura x comprimento) para maior segurança com fechamentos através de máquina de frequência	R\$ 16,00	R\$ 32.000,00



**PREFEITURA DE NOVA TRENTO**  
CNPJ 82.925.025/0001-60  
Praça Del Comune, 126, Centro, CEP 88.270-000  
Fone: 48 32673200 – SETOR DE LICITAÇÃO



			para formar vincos e cortes formando as áreas do estojo, com zíper nº. 6 centralizado na parte superior do estojo com a medida de 270 mm de comprimento. Desenvolvimento da arte em 2 laterais com estampa em policromia de alta resolução e tinta tdc, com acabamento em verniz na parte para maior resolução da imagem. Tolerância nas medidas de 1,0 cm. A arte será fornecida pela secretaria municipal de educação.		
32.	1000	Unidade	Estojo prefeitura: confeccionado em 2 camadas sendo elas uma em pvc semi-rígido com espessura de 0,3 mm e outra na parte interna em pvc expandido na cor branca, com espessura de 0,5 mm. Estojo retangular no formato mínimo de 60 x 120 x 200 mm (profundidade x altura x comprimento) para maior segurança com fechamentos através de máquina de frequência para formar vincos e cortes formando as áreas do estojo, com zíper nº. 6 centralizado na parte superior do estojo com a medida de 270 mm de comprimento. Desenvolvimento da arte em 2 laterais com estampa em policromia de alta resolução e tinta tdc, com acabamento em verniz na parte para maior resolução da imagem. Tolerância nas medidas de 1,0 cm. A arte será fornecida pela secretaria municipal de educação.	R\$ 31,00	R\$ 31.000,00
33.	3000	Unidade	Caderno pedagógico de caligrafia: caderno medidas aproximadas de: 40 x 27,5 cm aberto e 20 x 27,5 cm fechado. Miolo com 48 folhas (96 páginas) em papel offset 56g/m <sup>2</sup> , com impressão em 1x1 cor, sendo a primeira página de identificação do aluno. Capa com impressão personalizada em 4x1 cor, em papel cartão triplex 300g/m <sup>2</sup> com laminação bopp brilho. Miolo: descrição 48 folhas (96 páginas) 1x1 de cor, com no mínimo 16 pautas contínuas com 1,5cm de espaço entre elas e 15 linhas centrais tracejadas. / papel miolo off-set no mínimo 56g. Dimensões: 21x27,5cm(fechado), 42x27,5cm(aberto). Acabamento: dobrado e com 2 grampos. Amostra deverá ser apresentada na secretaria de educação sendo vedada a colagem de etiqueta. Personalização: arte fornecida pela secretaria de educação.	R\$ 21,00	R\$ 63.000,00
34.	1000	Unidade	Estojo professores: confeccionado em 2 camadas sendo elas uma em pvc semi-rígido com espessura de 0,3 mm e outra na parte interna em pvc expandido na cor branca, com espessura de 0,5 mm. Estojo retangular no formato mínimo de 70 x	R\$ 18,00	R\$ 18.000,00



# PREFEITURA DE NOVA TRENTO

CNPJ 82.925.025/0001-60

Praça Del Comune, 126, Centro, CEP 88.270-000

Fone: 48 32673200 – SETOR DE LICITAÇÃO



			70 x 220 mm (profundidade x altura x comprimento) para maior segurança com fechamentos através de máquina de frequência para formar vincos e cortes formando as áreas do estojo, com zíper n°. 6 centralizado na parte superior do estojo com a medida de 270 mm de comprimento. Desenvolvimento da arte em 2 laterais com estampa em policromia de alta resolução e tinta tdc, com acabamento em verniz na parte para maior resolução da imagem. Tolerância nas medidas de 1,0 cm. A arte será fornecida pela secretaria municipal de educação.		
35.	1000	Unidade	Bag grande em pvc cristal 0.15micras. Medidas mínimas: 40mm x 260mm x 10mm. Acabamentos: alça em silicone 1.8cm largura e 37cm comprimento com reforço, zíper com 1 cursor para fechamento da bolsa, 1 bolso externo nas medidas comprimento 10cm e largura de 5cm, dentro do bolso externo cartão triplex cor 1x0 (com informações dos alunos). Obs: bolsa totalmente soldada eletronicamente para evitar rompimento. Exigências: impressão no corpo do produto com brasão e nome do município em 2x0 de cor.	R\$ 26,00	R\$ 26.000,00
36.	2000	Unidade	Bag media em pvc cristal 0.15micras. Medidas mínimas: 26mm x 200mm x 15mm. Acabamentos: alça em silicone 1.8cm largura e 37cm comprimento com reforço, zíper com 1 cursor para fechamento da bolsa, 1 bolso externo nas medidas comprimento 10cm e largura de 5cm, dentro do bolso externo cartão triplex cor 1x0 (com informações dos alunos). Obs: bolsa totalmente soldada eletronicamente para evitar rompimento. Exigências: impressão no corpo do produto com brasão e nome do município em 2x0 de cor.	R\$ 21,00	R\$ 42.000,00
37.	1000	Unidade	Garrafa squeeze - squeeze de plástico resistente de no mínimo 300ml.	R\$ 6,80	R\$ 6.800,00
38.	1000	Unidade	Garrafa squeeze - squeeze de plástico resistente de no mínimo 500ml.	R\$ 13,40	R\$ 13.400,00
39.	1000	Unidade	Garrafa squeeze - squeeze de plástico resistente de no mínimo 700ml.	R\$ 18,00	R\$ 18.000,00
<b>Total lote 03</b>					<b>R\$ 478.200,00</b>
<b>Lote 04 – Item 40 ao 49</b>					
40.	200	Pacote	Bastão de cola quente grossa. Pacote 1 kg	R\$ 75,00	R\$ 15.000,00
41.	400	Pacote	Bastão de cola quente fina. Pacote 1 kg	R\$ 70,00	R\$ 28.000,00
42.	500	Unidade	Cola branca 250g: tubo de cola branca. Especificações: tubo plástico com bico aplicador, contendo mínimo 250gr. Atóxica, cola com teor de sólidos de 26 a 33 podendo ser utilizada para	R\$ 32,50	R\$ 16.250,00



**PREFEITURA DE NOVA TRENTO**  
CNPJ 82.925.025/0001-60  
Praça Del Comune, 126, Centro, CEP 88.270-000  
Fone: 48 32673200 – SETOR DE LICITAÇÃO



			colagens em papel cartão, madeira tecido e cartolina, isento de metais pesados, na embalagem deve conter informações do fabricante, marca, e validade mínima de 12 meses (apresentar na proposta sob pena desclassificação ficha técnica do fabricante (certificando o teor de sólidos), e certificação do inmetro, onde comprova as características acima.		
43.	1000	Unidade	Cola branca 90g: cola branca 90g, cola branca com as seguintes especificações: contendo no mínimo 90g atóxica, cola com teor de sólidos de 26 a 33 podendo ser utilizada para colagens em papel cartão, madeira tecido e cartolina, isento de metais pesados, na embalagem deve conter informações do fabricante, marca, e validade mínima de 12 meses (apresentar na proposta sob pena desclassificação ficha técnica do fabricante (certificando o teor de sólidos), e certificação do inmetro, onde comprova as características acima.	R\$ 7,80	R\$ 7.800,00
44.	500	Unidade	Cola gliter – tubo com no mínimo 35g. Cores: azul, dourado, prata, verde, vermelho.	R\$ 15,00	R\$ 7.500,00
45.	250	Unidade	Cola para e.v.a e isopor - tubo com no mínimo 35g.	R\$ 10,80	R\$ 2.700,00
46.	300	Unidade	Cola relevo – dimensional brilhante - tubo com no mínimo 35 ml nas cores preta, branca, verde, vermelha, azul e amarela.	R\$ 26,00	R\$ 7.800,00
47.	500	Unidade	Corretivo líquido 18 ml de boa qualidade, com selo do inmetro.	R\$ 6,00	R\$ 3.000,00
48.	500	Caixa	Guache escolar (06 cores) - caixa com 6 cores diferentes, vivas e miscíveis entre si, solúvel em água. Frascos contendo tampa com rosca e com o nome do fornecedor. Frascos com no mínimo 15 ml. Deverá ter ótima cobertura. Produto atóxico, e ideal para ser aplicado em papel, papel cartão e cartolina. Produzido a base de resina, água, pigmentos, carga e conservantes, indicada para crianças à partir de 03 anos de idade. Produto com certificação do inmetro.	R\$ 16,00	R\$ 8.000,00
49.	1500	Unidade	Régua 30cm: material plástico branco ou transparente e apoio central. Produzido em material altamente resistente na dobra manter-se inteira sem quebra ou deformações. Junto a preposição apresentar nbr segurança escolar do produto em nome do fabricante ou fornecedor e seu número de origem. Dimensões: 30mm comprimento x 30mm largura x 3mm espessura. Impressão de escala em centímetros e polegadas. Apresentar ficha técnica, nbr, catalogo e inmetro que deverá ser comprovado na proposta.	R\$ 14,00	R\$ 21.000,00
<b>Total lote 04</b>					<b>R\$ 117.050,00</b>



**PREFEITURA DE NOVA TRENTO**  
CNPJ 82.925.025/0001-60  
Praça Del Comune, 126, Centro, CEP 88.270-000  
Fone: 48 32673200 – SETOR DE LICITAÇÃO



**Lote 05 – Item 50 ao 89**

50.	1000	Unidade	Fita adesiva de papel, 24 mm x 50 m fita de papel liso com dorso de papel kraft tratado, que lhe dá características impermeabilizantes. Placa de adesão mais forte. Excelente resistência à tração e à umidade. Ótima adesão. Facilidade no manuseio em sua aplicação.	R\$ 14,00	R\$ 14.000,00
51.	1000	Unidade	Fita adesiva transparente de plástico-45mmx50m, produzidas com adesivo acrílico sem solvente, que possui a característica de reposicionabilidade, com maior resistência aos raios uv e a exposição à luz solar.	R\$ 9,30	R\$ 9.300,00
52.	300	Unidade	Fita crepe na cor branca 25mm x 45m com arruela na cor laranja com informações sobre sua correta utilização. Adesivo à base de borracha sintética. Boa adesão.	R\$ 19,50	R\$ 5.850,00
53.	200	Unidade	Fita dupla face 25mmx30m, constituída de dorso de filme de polipropileno bi-orientado, coberto em ambos os lados com adesivo acrílico, protegida com liner de papel siliconizado nas duas faces.	R\$ 79,00	R\$ 15.800,00
54.	1000	Unidade	Fita durex 12mm x 40 m (rolo grande) material: filme de polipropileno com adesivo acrílico à base d' água.	R\$ 5,90	R\$ 5.900,00
55.	1000	Unidade	Fita durex 12mm x 30 m (rolo pequeno). Material: filme de polipropileno com adesivo acrílico à base d' água.	R\$ 4,80	R\$ 4.800,00
56.	50	Unidade	Tesoura de picotar aço inox 22 cm	R\$ 86,00	R\$ 4.300,00
57.	200	Unidade	Tesoura grande profissional 8,5 polegadas, lâmina em aço titanium, cabo ergonômico emborrachado com 5 anos de garantia do fabricante (na proposta sob pena de desclassificação, deverá ser inserido prospecto original ou internet onde consta as características acima, principalmente quanto a composição da lâmina e garantia do produto ).	R\$ 96,00	R\$ 19.200,00
58.	2000	Unidade	Tesourinha escolar tesoura sem ponta, com tamanho mínimo de 13 cm, lâmina em aço inox. Cabo anatômico para facilitar o uso e proporcionar maior conforto. Produzido em resina termoplástica com haste flexível (vai e vem). Produto com certificação do inmetro.	R\$ 12,00	R\$ 24.000,00
59.	250	Caixa	Caixa de giz de cera (12 cores) gizão de cera com formato anatômico, pega fácil e que auxilia o desenvolvimento da motricidade da criança. Embalagem com 12 cores. Giz com formato cilíndrico, padrão grosso, com superfície lisa e uniforme, isento de defeitos e deformações, confeccionado com ceras e pigmentos atóxicos, com resistência suficiente para suportar a pressão normal. Com peso mínimo de 310g. O produto	R\$ 49,00	R\$ 12.250,00





**PREFEITURA DE NOVA TRENTO**  
CNPJ 82.925.025/0001-60  
Praça Del Comune, 126, Centro, CEP 88.270-000  
Fone: 48 32673200 – SETOR DE LICITAÇÃO



			deve ser macio e possuir alto poder de cobertura. Com dimensões mínimas de 24mm de diâmetro e 68mm de comprimento. Produto com certificação do inmetro.		
60.	800	Caixa	Lápis de cera 12 cores com apontador, lápis de cera em madeira base de ceras, cargas, minerais inertes e pigmentos, componentes totalmente atóxicos, não perecíveis, para crianças, matérias primas de alta qualidade, não esfarela, não mancha as mãos, fórmula resistente à quebra, ideal para uso escolar, cores vivas que facilitam sua identificação e certificado pelo inmetro. Embalagem: caixa de papel resistente com abertura para visualização dos lápis cartela de cores impressa na caixa. Dimensões aproximadas: 120mm x 12 mm com mina de 8mm. Produto certificado pelo inmetro, que deverá ser comprovado na proposta.	R\$ 45,00	R\$ 36.000,00
61.	800	Caixa	Lápis de cera 06 cores com apontador, lápis de cera em madeira base de ceras, cargas, minerais inertes e pigmentos, componentes totalmente atóxicos, não perecíveis, para crianças, matérias primas de alta qualidade, não esfarela, não mancha as mãos, fórmula resistente à quebra, ideal para uso escolar, cores vivas que facilitam sua identificação e certificado pelo inmetro. Embalagem: caixa de papel resistente com abertura para visualização dos lápis cartela de cores impressa na caixa. Dimensões aproximadas: 120mm x 12 mm com mina de 8mm. Produto certificado pelo inmetro, que deverá ser comprovado na proposta.	R\$ 38,00	R\$ 30.400,00
62.	200	Caixa	Tinta facial lápis bicolor 06 (seis) cores e apontador, testado dermatologicamente para uso sobre a pele.	R\$ 40,00	R\$ 8.000,00
63.	200	Caixa	Pintura facial líquida. Cartela com 4 (quatro) cores (branco, amarelo, azul e vermelho) de pintura líquida para a face, testado dermatologicamente, textura macia, fácil aplicação e remoção.	R\$ 39,00	R\$ 7.800,00
64.	500	Caixa	Massa de modelar (12 cores). Vivas e diferentes, com volume de 180 gramas, composição à base de amido, maleável, atóxico, com certificação do inmetro.	R\$ 11,40	R\$ 5.700,00
65.	250	Unidade	Balde massinha de areia cinética 1 kg – com forminhas, cores diversas. Produto dermatologicamente testado.	R\$ 43,00	R\$ 10.750,00
66.	1000	Unidade	Cola em bastão 40 gr. Atóxica e lavável, fácil de aplicar e com excelente aderência.	R\$ 8,00	R\$ 8.000,00
67.	800	Caixa.	Caixa de giz de cera 12 cores - jumbo, com peso mínimo de 112g, a base de ceras, cargas, minerais inertes e pigmentos. Componentes totalmente	R\$ 18,00	R\$ 14.400,00



**PREFEITURA DE NOVA TRENTO**  
CNPJ 82.925.025/0001-60  
Praça Del Comune, 126, Centro, CEP 88.270-000  
Fone: 48 32673200 – SETOR DE LICITAÇÃO



			atóxicos, não perecível, com formato anatômico para crianças, com matérias primas de alta qualidade, que não esfarela, não mancha as mãos e ideal para uso escolar. Contendo cores vivas que facilitam sua identificação. Produto com certificação do inmetro.		
68.	1000	Unidade	Marca texto apagável: a base de água com duas pontas, uma para marcação e outra para remoção da tinta ponta chanfrada 1mm/4mm. Secagem rápida. Dimensões aproximadas 15mm diâmetro x 159mm comprimento. Tinta à base de água em 4 cores diferentes. Com certificado do inmetro. Apresentar ficha técnica, catalogo e inmetro que deverá ser comprovado na proposta.	R\$ 12,00	R\$ 12.000,00
69.	8.000	Unidade	Lápis grafite jumbo corpo de madeira ou resina plástica sendo nos formatos triangular ou sextavado.	R\$ 2,30	R\$ 18.400,00
70.	5.000	Unidade	Caneta esferográfica corpo translucido formato oitavado ou sextavado com ventilação na tampa de fechamento composição: caneta esferográfica em resina termoplástica, ponta em latão, com esfera de tungstênio, espessura entre 0,7 e 1,0 mm. Rendimento mínimo de escrita de: 4.500 metros. Possuir tampa protetora removível ventilada na parte superior do produto na cor da tinta. Apresentar juntamente com a preposição ficha técnica ou catalogo digital que comprove as especificações e certificado pelo inmetro. cores: azul, preta e vermelha	R\$ 3,50	R\$ 17.500,00
71.	800	Caixa	Canetinha hidrocor 12 cores - caixa contendo 12 unidades em cores diferentes. Ponta de fibra no modelo indestrutível tipo vai e vem. Com corpo na cor da tinta. Ponta média e resistente, com tinta lavável. As dimensões mínimas deverão ser de 8 mm de diâmetro e 140 mm de. A tampa e a calda deverão ser da mesma cor da escrita. A tampa deve ser ventilada. O produto deve ter certificação do inmetro. Cada canetinha deve trazer marca do fabricante, informação de lavável e espaço pra identificar o nome da criança ou sala gravada em seu corpo.	R\$ 36,00	R\$ 28.800,00
72.	800	Caixa	Caneta hidrográfica big 12 cores lavável: caneta hidrográfica para contorno e pintura de desenhos em geral, com ponta aproximada de 5mm resistente, tampa ante asfixiante, não tóxica. Dimensões mínimas: 14cm x 15mm acondicionada em caixa papel resistente e abertura frontal para visualização das cores e cartela de cores na caixa. Caixa com informações do produto	R\$ 35,00	R\$ 28.000,00



**PREFEITURA DE NOVA TRENTO**  
CNPJ 82.925.025/0001-60  
Praça Del Comune, 126, Centro, CEP 88.270-000  
Fone: 48 32673200 – SETOR DE LICITAÇÃO



			e do fabricante. Certificação inmetro. Certificado pelo inmetro.		
73.	1000	Unidade	Marcador de quadro branco recarregável de ponta redonda com o tamanho aproximado: 18 x 139mm deve escrever em diversas superfícies como: plásticos, vidros e metais. Praticidade por ser recarregável. Marcador de quadro branco nas cores azul, preto, verde e vermelho. Apresentar ficha técnica, catálogo que deverá ser comprovado na proposta.	R\$ 4,20	R\$ 4.200,00
74.	500	Unidade	Refil/cartucho de reposição para marcador de quadro branco/vidro recarregável nas cores preto, vermelho, azul e verde. Conteúdo: 5,50 ml. Composição básica: resinas termoplásticas, tinta a base de álcool, pigmentos, resinas, solventes e aditivos. Caixa com 12 unidades.	R\$112,00	R\$ 56.000,00
75.	150	Pacote	Ponta para substituição do marcador para quadro branco. Composição: poliéster. 6 mm; espessura de escrita: 2,3 mm; ponta macia para não danificar o quadro. Pacote com 3 unidades.	R\$ 18,00	R\$ 2.700,00
76.	750	Unidade	Areia mágica 550g proporciona as crianças, uma incrível experiência sensorial, desenvolve a coordenação motora, habilidades manuais e a criatividade. Composição: areia / resina / aditivos e pigmentos. Classificação da substância ou mistura: produto químico não classificado como perigoso de acordo com abnt nbr 14725-2. Recomendações de precaução: produto não recomendado para crianças de até 3 anos.	R\$ 38,00	R\$ 28.500,00
77.	550	Kg	Argila clara/escuro 1kg. Para modelagem.	R\$ 14,00	R\$ 7.700,00
78.	1.500	Unidade	Guache 250 ml. Têmpera guache, cor viva, solúvel em água. Frasco contendo tampa com rosca e bico dosador, tipo abre e fecha, com no mínimo 250ml cada frasco. Produto com rótulo individual contendo descrição da cor e validade. Produto com ótima cobertura, atóxico, indicado para ser aplicado em papel, papel cartão e cartolina. Produzido a base de resina, água, pigmentos, carga e conservantes. Indicado para crianças a partir de 03 anos de idade. Produto com certificação do inmetro. Cores: amarelo, azul, branco, verde, vermelho, preto, laranja, rosa, roxo.	R\$ 12,00	R\$ 18.000,00
79.	1000	Caixa	Caixa de lápis de cor - caixa contendo 14 lápis de cores diferentes. Corpo triangular pintado na cor do grafite, com a marca do fabricante gravado no corpo do lápis. Deverá ser fabricado com madeira reflorestada. Espessura do grafite deverá ser de no mínimo 04 mm, e o comprimento mínimo do lápis	R\$ 12,30	R\$ 12.300,00



**PREFEITURA DE NOVA TRENTO**  
CNPJ 82.925.025/0001-60  
Praça Del Comune, 126, Centro, CEP 88.270-000  
Fone: 48 32673200 – SETOR DE LICITAÇÃO



			de 17,5 cm. Produto com certificação do inmetro e certificado ambiental fsc ou eco-friendly.		
80.	500	Caixa	Lápis de cor - com 18 cores sextavado, com o tamanho de 175mm x 6,5mm de diâmetro de boa qualidade, mina macia e resistente, atóxica composição do lápis: madeira reflorestada, pigmentos aglutinantes, ceras e proteção contra manchas. Ponta grossa de 3 mm. Produto com selo do inmetro. O produto deve possuir certificação fsc ou similar do fabricante. Caixa deve possuir local para nome do aluno.	R\$ 31,00	R\$ 15.500,00
81.	1000	Caixa	Lápis de cor - com 12 cores corpo em resina plástica ou madeira, com certificado inmetro.	R\$ 16,00	R\$ 32.000,00
82.	5.000	Unidade	Lápis grafite lápis preto hb nº2 - triangular ou sextavado corpo de madeira, com grafite extra preto. Tamanho aproximado de 185mm x 7mm, peso 5,25 gr, madeira álamo fácil de apontar. Composição do lápis: grafite, e cargas inertes e material cerâmico. Lápis preto com borracha em tpr no topo. A matéria prima segue sendo a mesma que então: grafite, argila e água. A quantidade de grafite e argila utilizada determina a dureza da mina. Cobertas por outra tábua, também com ranhuras. Possuir proteção contra criação de manchas. Apresentar ficha técnica, catalogo digital e inmetro que deverá ser comprovado na proposta.	R\$ 2,40	R\$ 12.000,00
83.	250	Unidade	Lapiseira preta 0.9mm - traço 0.9mm, escrita macia e confortável, grip emborrachado, não escorrega na mão, borracha com tampa protetora. Acompanha 12 grafites.	R\$ 18,00	R\$ 4.500,00
84.	500	Unidade	Apontador com 3 furos – apontador com tampa contendo três orifícios diferentes para apontar lápis tradicional, lapis tringular, lapis jumbo e giz de cera, com lâmina independente fixada por parafuso em aço, sendo uma das lâmina com 30 mm de comprimento minimo e 2 com 22 mm de comprimento no minimo. Depósito nas medidas mínimas de 53 x 53 x 22 mm, com cantos arredondados. Composição: resina termoplástica e aço. Selo inmetro e selo de segurança indicando o uso impróprio para menores de 4 anos por conter partes pequenas que podem ser engolidas ou aspiradas.	R\$ 2,50	R\$ 1.250,00
85.	500	Unidade	Apontador duplo cesta confeccionado em material termoplástico com furo cônico para lápis jumbo e lápis 2b, lâmina de aço temperado, com depósito, lâmina em aço sem ondulações ou deformações, depósito em plástico (poliestireno) translucido para coleta de resíduos de madeira e grafite.	R\$ 2,50	R\$ 1.250,00



**PREFEITURA DE NOVA TRENTO**  
CNPJ 82.925.025/0001-60  
Praça Del Comune, 126, Centro, CEP 88.270-000  
Fone: 48 32673200 – SETOR DE LICITAÇÃO



			Exigências: apontador duplo com tampa com fechamento firme, depósito para resíduos, dimensões mínimas 38 mm x 33 mm 21mm. Produto certificado pelo inmetro		
86.	500	Unidade	Apontador - corpo produzido em metal com apoio lateral para os dedos produto certificado pelo inmetro. Laminas em aço com excelente fio de corte. Alta qualidade não contendo plástico em seu corpo.	R\$ 1,56	R\$ 780,00
87.	3000	Unidade	Borracha branca nº 0 tamanho mínimo de 68mm x 55mm x 18mm, espessura 11mm e peso aproximado de 19g. Composição: borracha natural e estireno-butadieno.	R\$ 3,90	R\$ 11.700,00
88.	500	Unidade	Fita corretiva 5mm x 5,5mts com boa aderência, cobertura e correção instantânea. Formato anatômico.	R\$ 16,00	R\$ 8.000,00
89.	1000	Unidade	Borracha branca oval tamanho mínimo de 50mm x 28mm, espessura 11mm e peso aproximado de 19g. Produto certificado pelo inmetro, com comprovação na proposta. Composição: borracha natural e estireno-butadieno.	R\$ 2,10	R\$ 2.100,00
<b>Total lote 05</b>					<b>R\$ 559.330,00</b>
<b>Lote 06 – Item 90</b>					
90.	6000	Resma	Papel sulfite a4, com 500 folhas cada resma. Papel com certificação ambiental que deverá constar na embalagem.	R\$ 38,00	R\$ 228.000,00
<b>Total lote 06</b>					<b>R\$ 228.000,00</b>
<b>Lote 07 – Item 91 ao 119</b>					
91.	500	Unidade	Pincel artístico nº 10 - cabo amarelo de madeira). Cerdas brancas, ponta plana, de ótima qualidade.	R\$ 7,00	R\$ 3.500,00
92.	500	Unidade	Pincel artístico n. 18 - cabo amarelo de madeira). Cerdas brancas, ponta plana, de ótima qualidade.	R\$ 10,00	R\$ 5.000,00
93.	500	Unidade	Pincel artístico n. 30 - cabo amarelo de madeira). Cerdas brancas, ponta plana, de ótima qualidade.	R\$ 26,00	R\$ 13.000,00
94.	100	Caixa	Pincel atômico com ponta de feltro e tinta à base de álcool. Embalagem com 12 unidades. Cores: preta, vermelha, verde e azul.	R\$ 76,00	R\$ 7.600,00
95.	50	Unidade	Livro de ata, capa dura, numerado c/ 200 fls. Formato 215mm x 315 mm.	R\$ 32,00	R\$ 1.600,00
96.	200	Unidade	Pincel marcador para quadro branco/vidro, caixa com 12 unidades. Ponta de poliéster: 6 mm; espessura de escrita: 2,3 mm; ponta macia para não danificar o quadro; refil e ponta substituíveis. Cores: preto, azul, verde e vermelho.	R\$ 16,00	R\$ 3.200,00
97.	250	Unidade	Pincel marcador permanente, caixa com 12 unidades. Ponta de poliéster: 6 mm; espessura de escrita: 2,3 mm; ponta macia para não danificar o	R\$ 21,00	R\$ 5.250,00



**PREFEITURA DE NOVA TRENTO**  
**CNPJ 82.925.025/0001-60**  
**Praça Del Comune, 126, Centro, CEP 88.270-000**  
**Fone: 48 32673200 – SETOR DE LICITAÇÃO**



			quadro; refil e ponta substituíveis. Cores: azul, preto, verde, vermelho.		
98.	200	Unidade	Livro ponto, com capa dura, com 100 folhas. Formato 220mm x 320 mm.	R\$ 27,40	R\$ 5.480,00
99.	20	Unidade Bobina 15 kg	Bobina de papel branco 60cm 15kg – gramatura–80g.	R\$ 380,00	R\$ 7.600,00
100.	100	Pacote	Papel almaço com pauta c/ 400 folhas.	R\$ 59,00	R\$ 5.900,00
101.	2000	Folha	Papel cartão grosso e colorido de um lado só. Cores diversificadas -tamanho 48x66.	R\$ 1,98	R\$ 3.960,00
102.	700	Folha	Papel crepom – 48cm x 2 m c/ 01 folha. Cores: amarelo, azul claro, azul escuro, branco, laranja, marrom, preto, rosa, roxo, verde claro, verde escuro, vermelho.	R\$ 1,90	R\$ 1.330,00
103.	200	Bobina	Papel kraft (pardo) – monolúcido, de ótima qualidade. Dimensões: 60 cm x 150 metros. Peso aproximado 7 kg cada bobina. Gramatura 80g.	R\$ 230,00	R\$ 46.000,00
104.	1000	Pacote	Papel sulfite colorido, tamanho a4, com 100 folhas cada pacote, nas cores verde, azul, amarelo e rosa.	R\$ 7,00	R\$ 7.000,00
105.	400	Pacote	Papel vergê (cor clara e papel liso) 180 g c/ 50 folhas cada pacote para impressora a laser.	R\$ 21,00	R\$ 8.400,00
106.	20	Caixa	Papel hectográfico estêncil álcool. Caixa com 100 jogos.	R\$ 98,00	R\$ 1.960,00
107.	300	Rolo	Plástico adesivo (referência tipo: contact) 45 cm – rolo 10m transparente	R\$ 61,00	R\$ 18.300,00
108.	2000	Unidade	Caixa de plástico para arquivo morto na cor azul 35x13x25cm.	R\$ 4,40	R\$ 8.800,00
109.	300	Rolo	Plástico adesivo (referência tipo: contact) 45 cm – rolo 10m transparente	R\$ 61,00	R\$ 18.300,00
110.	2000	Unidade	Cartolina branca de ótima qualidade, tamanho 50 x 66, gramatura 180.	R\$ 1,60	R\$ 3.200,00
111.	2000	Unidade	Cartolina colorida, de ótima qualidade, tamanho 50 x 66, gramatura de 180, nas cores verde, amarela, azul e rosa.	R\$ 1,70	R\$ 3.340,00
112.	3000	Folha	Eva – tamanho mínimo 40x60 cm, com espessura de 1,5 a 2 mm. Cores: amarelo, azul claro, azul escuro, branco, cinza, cor da pele, laranja, lilás, marrom, preto, rosa, verde claro, verde escuro, vermelho.	R\$ 3,50	R\$ 10.500,00
113.	300	Rolo	Tnt rolo com 50 metros, com 80 gramas. Com 1,40 mts largura cores: amarela, branca, verde, azul, vermelha e preta.	R\$ 250,00	R\$ 75.000,00
114.	200	Rolo	Tnt estampado com temas de festas de época (natal, pascoa, dia crianças etc.) A escolher no pedido, rolo com 25 metros com gramatura mínima de 40 e largura de 1,40 metros.	R\$ 290,00	R\$ 58.000,00
115.	1500	Unidade	Papel dupla face colorido – tamanho 48x66.	R\$ 2,10	R\$ 3.150,00



**PREFEITURA DE NOVA TRENTO**  
CNPJ 82.925.025/0001-60  
Praça Del Comune, 126, Centro, CEP 88.270-000  
Fone: 48 32673200 – SETOR DE LICITAÇÃO



116.	1000	Unidade	Mapas em papel laminado diversos permite riscar e apagar com canetas de quadro branco. Tamanho aproximado de 30 cm x 20 cm. Colorido.	R\$ 36,00	R\$ 36.000,00
117.	300	Unidade	Mapas em papel laminado diversos permite riscar e apagar com canetas de quadro branco. Tamanho aproximado de 120 cm x 90 cm. Colorido.	R\$ 77,00	R\$ 23.100,00
118.	200	Unidade	Mapas em papel laminado diversos permite riscar e apagar com canetas de quadro branco. Tamanho aproximado de 200 cm x 200 cm. Colorido	R\$ 120,00	R\$ 24.000,00
119.	300	Unidade	Material dourado 62 peças – confeccionado em madeira, sendo 2 placas representando as centenas medindo 10 x 10 x 1 cm, 10 palitos/barras representando as dezenas medindo 10 x 1 x 1 cm, 50 cubos medindo 1 x 1 x 1 cm representando as unidades. Embalagem em madeira.	R\$ 55,00	R\$ 16.500,00
<b>Total lote 07</b>					<b>R\$ 424.970,00</b>
<b>Lote 08 – Item 120 ao 147</b>					
120.	100	Unidade	Aplicador de fita adesiva para empacotamento. Largura máxima da fita: 50 mm, comprimento máximo da fita: 100 mm, diâmetro interno da arruela: 76,2mm, material: plástico	R\$ 38,00	R\$ 3.800,00
121.	100	Unidade	Suporte / dispenser para fita adesiva pequeno com lâmina de aço, na cor preta, com dimensões aproximadas de 12x6x5cm, peso 500 gr, possuindo garras para fixar o refil, encaixe na troca do refil e pés emborrachados que permite a fixação do produto no local posicionado para trabalho.	R\$ 29,00	R\$ 2.900,00
122.	150	Unidade	Perfurador de papel pequeno 2 furos para 10 folhas	R\$ 33,00	R\$ 4.950,00
123.	100	Rolo	Barbante grosso nº 8 cru para crochê, uso escolar e amarração. Aproximadamente 600g e acima de 400 metros.	R\$ 33,00	R\$ 3.300,00
124.	100	Rolo	Barbante fino nº 2 cru para crochê, uso escolar e amarração. Aproximadamente 1.500 metros.	R\$ 46,00	R\$ 4.600,00
125.	500	Rolo	Fitilho plástico nas cores amarelo, vermelho, verde, azul, branco, rosa, prata, dourado e preto. Tamanho: 0,5 mm x 50 metros	R\$ 12,00	R\$ 6.000,00
126.	500	Pacote	Palito de picolé escolar, pacote com 100 unidades. Madeira de reflorestamento.	R\$ 18,00	R\$ 9.000,00
127.	200	Pacote	Palito para churrasco 3.5x250mm pacote com 100 palitos	R\$ 29,00	R\$ 5.800,00
128.	100	Pacote	Prato de papelão nº 4 tamanho 18 cm com 100 unidades	R\$ 59,00	R\$ 5.900,00
129.	100	Pacote	Prato de papelão nº 8 tamanho 28 cm com 100 unidades	R\$ 73,00	R\$ 7.300,00



**PREFEITURA DE NOVA TRENTO**  
CNPJ 82.925.025/0001-60  
Praça Del Comune, 126, Centro, CEP 88.270-000  
Fone: 48 32673200 – SETOR DE LICITAÇÃO



130.	500	Pacote	Balões coloridos 8.0 bastante resistentes, liso, pacote com 50 unidades. Cores sortidas	R\$ 33,00	R\$ 16.500,00
131.	150	Caixas	Alfinetes tipo taças com cabeça produzida em plástico e ponta de aço niquelado, ideias para fixação e organização em murais, mapas e avisos. Caixa com 50 unidades.	R\$ 14,00	R\$ 2.100,00
132.	100	Caixas	Percevejos composto em arame e chapa de aço, com tratamento anti-ferrugem. Contém 100 unidades.	R\$ 16,00	R\$ 1.600,00
133.	500	Unidade	Pasta aba elástico ofício 4 cm. Cor fumê. Tamanho: ofício (260 x 370 mm). Lombo: 4 cm. Material: laminada em polipropileno com e.v.a	R\$ 5,20	R\$ 2.600,00
134.	100	Pacote	Capa para encadernação a4 cristal pacote com 50 un.	R\$ 56,00	R\$ 5.600,00
135.	100	Pacote	Contracapa para encadernação a4 na cor preta. Pacote com 50 un.	R\$ 65,00	R\$ 6.500,00
136.	100	Unidade	Espiral plástico preto fabricado em pvc semi-rígido. Diâmetro de 9 mm para encadernar aproximadamente 50 folhas com comprimento de 33cm	R\$ 34,00	R\$ 3.400,00
137.	100	Unidade	Espiral plástico preto fabricado em pvc semi-rígido. Diâmetro de 17 mm para encadernar aproximadamente 100 folhas com comprimento de 33 cm	R\$ 38,00	R\$ 3.800,00
138.	100	Unidade	Espiral plástico preto fabricado em pvc semi-rígido. Diâmetro de 23 mm para encadernar aproximadamente 150 folhas com comprimento de 33 cm	R\$ 62,00	R\$ 6.200,00
139.	100	Unidade	Espiral plástico preto fabricado em pvc semi-rígido. Diâmetro de 29mm para encadernar aproximadamente 200 folhas com comprimento de 33 cm	R\$ 74,00	R\$ 7.400,00
140.	150	Pacote	Envelopes brancos para ofício, tamanho 114x229, 75 g. Pacote com 100	R\$ 40,00	R\$ 6.000,00
141.	250	Unidade	Cd-r virgem com envelope	R\$ 3,60	R\$ 900,00
142.	250	Unidade	Dvd-r virgem com envelope	R\$ 6,50	R\$ 1.625,00
143.	50	Pacote	Envelope colorido, dimensões 23 x 11,5 cm. Pacote/Caixa com 100 unidades. Cores: vermelho, azul, amarelo, verde, preto e rosa.	R\$ 118,00	R\$ 5.900,00
144.	50	Pacote	Envelope colorido, dimensões 25 x 18 cm. Pacote/Caixa com 100 unidades. Cores: vermelho, azul, amarelo, verde, preto, branco e rosa.	R\$ 189,00	R\$ 9.450,00
145.	50	Pacote	Papel fotográfico, a4, 180 gramas. Pacote com 50 folhas. Branco, alta resolução, para impressão a jato de tinta, secagem instantânea, impressão à prova de água. Compatível com as impressoras ink jet hp, epon, canon, lexmark. Dimensão das folhas 210 mm x 297 mm.	R\$ 33,00	R\$ 1.650,00





**PREFEITURA DE NOVA TRENTO**  
CNPJ 82.925.025/0001-60  
Praça Del Comune, 126, Centro, CEP 88.270-000  
Fone: 48 32673200 – SETOR DE LICITAÇÃO



146.	250	Pacote	Grampos de plástico para pasta tipo trilho 80 mm. Caixa/pacote com 50 unidades.	R\$ 31,00	R\$ 7.750,00
147.	900	Kg	Papel couché brilhante 60cm - 15 kg bobina, gramatura 70 g.- cores: laranja, amarelo, azul, rosa, verde, vermelho.	R\$ 8,80	R\$ 7.920,00
<b>Total lote 08</b>					<b>R\$ 150.445,00</b>
<b>Lote 09 – Item 148 ao 169</b>					
148.	100	Unidade	Pistola de cola quente grande para uso profissional, indicada para colagem de madeira, couro, papelão, plástico entre outros. Com botão liga e desliga, mínimo 100wt apresentar na proposta sob pena desclassificação folder original ou internet, onde comprova as características acima).	R\$ 170,00	R\$ 17.000,00
149.	200	Unidade	Grampeador de mesa - grampeador para grampos 26/6, de metal, com base de no mínimo 20 cm, para grampear aproximadamente 30 folhas, com medidas aproximadas de 20x6x4mm.	R\$ 42,00	R\$ 8.400,00
150.	30	Unidade	Grampeador produzido totalmente em aço com base e apoio plástico anatômico, o grampeador para 240 folhas. A estrutura do grampeador é preparada com pintura eletrostática de alta resistência o que propicia muita qualidade ao produto e durabilidade. O grampeador profissional é indicado para uso em escritórios, escolas, papelarias e gráficas onde o uso de grampeador profissional é constante. Tem a capacidade de grampear até 240 folhas de papel sulfite 75g/m <sup>2</sup> . É importante escolher os grampos a serem utilizados no grampeador profissional. Estes grampos devem ser de boa qualidade, pois é fator determinante para o bom funcionamento do grampeador profissional para 240 folhas. Além disso, é interessante saber os grampos que são compatíveis com este grampeador: 23/6 - 10 a 30 folhas   23/8 - 30 a 50 folhas   23/10 - 50 à 80 folhas   23/13 - 70 a 110 folhas   23/17 - 110 até 160 folhas   23/20 - 160 a 190 folhas   23/24 - 200 até 240 folhas. Dimensões aproximadas: comprimento: 290mm x altura: 195mm x largura: 100mm. (apresentar juntamente na proposta inmetro e folder original ou internet, do fabricante ou importador, onde comprova as condições acima).	R\$ 290,00	R\$ 8.700,00
151.	10	Unidade	Grampeador manual para estofados, corpo confeccionado em material de alta resistência, com parafuso de ajuste de pressão da mola. Composição: polímeros, chapa de aço e borracha. Compatível para grampos 106/8.	R\$ 120,00	R\$ 1.200,00
152.	70	Caixa	Grampo para grampeador para estofados, n° 106/8. Fabricado em aço. Caixa com 2500 grampos.	R\$ 36,00	R\$ 2.520,00



**PREFEITURA DE NOVA TRENTO**  
**CNPJ 82.925.025/0001-60**  
**Praça Del Comune, 126, Centro, CEP 88.270-000**  
**Fone: 48 32673200 – SETOR DE LICITAÇÃO**



153.	250	Unidade	Porta lápis, lembrete e clips – cristal, quadrado em acrílico. Tamanho aproximado 23 cm x 6,5 cm	R\$ 26,00	R\$ 6.500,00
154.	200	Caixa	Grampo para grampeador nº 26/6 galvanizado com 5.000 grampos.	R\$ 12,00	R\$ 2.400,00
155.	100	Caixa	Grampo para grampeador nº 26/8 galvanizado com 5.000 grampos	R\$ 24,00	R\$ 2.400,00
156.	300	Unidade	Extrator grampo: material aço inoxidável, tipo espátula, tratamento superficial cromado, comprimento aproximado 145x17mm.	R\$ 18,00	R\$ 5.400,00
157.	2000	Unidade	Grampo trilho: de plástico, tamanho a4, transparente.	R\$ 2,50	R\$ 5.000,00
158.	10	Unidade	Encadernadora máquina de encadernação. Material: aço e plástico. Posição das furações: 3 posições em 49 furos. Tamanho máximo de perfuração: 297mm. Capacidade de perfuração: 15 folhas de 75 g/m de uma vez. Alavanca manual de acionamento excêntrico. Tamanho total da base: 260 x 340 mm. Peso líquido: 7.200 g	R\$815,00	R\$ 8.150,00
159.	10	Unidade	Fragmentadora para papel - mínimo 15 folhas: fragmentadora automática, com capacidade para o mínimo de 10 folhas simultâneas. Corte em particular. Capacidade do corte: papel, cd, cartão, clips pequenos e grampos em qualquer área da folha. Nível de segurança mínimo: p3. Ruído: entre 55 e 65 db. Velocidade da fragmentação: mínimo 50 folhas por minuto. Potência mínima: 200 w. Tempo mínimo de funcionamento: 5 minutos. Volume mínimo da lixeira: 10 litros. Com sensor e/ou visor para lixeira cheia. Em cor neutra (branco, cinza ou preto). 110 ou 220 v, conforme a demanda. Garantia de doze meses após a entrega	R\$ 899,00	R\$ 8.990,00
160.	150	Unidade	Suporte para monitor 2 gavetas em mdf na cor preta. Dimensões: largura: 39cm, profundidade: 26cm, altura: 12cm, peso: 3,195kg	R\$ 87,00	R\$ 13.050,00
161.	100	Unidade	Mouse pad com apoio de punho. Tamanho aproximado 19 x 25 cm nas cores preta e azul marinho.	R\$ 28,00	R\$ 2.800,00
162.	300	Unidade	Calculadora de mesa 12 dígitos – solar/bateria. Tamanho aproximado 13 cm x 10 cm.	R\$ 40,00	R\$ 12.000,00
163.	2	Unidade	Plastificadora/poliseladora para documentos - plastificadora de alta performance, para plastificação a quente e a frio. Com termostato regulável. Em cor neutra (branco, cinza ou preto). Com rolos de pressão ajustáveis. Plastificar de folhas a8 até folhas a3. 110 ou 220 v, conforme a demanda. Garantia de doze meses após a entrega	R\$ 1.100,00	R\$ 2.200,00
164.	100	Unidade	Prancheta acrílica, tamanho ofício com prendedor de metal.	R\$ 29,00	R\$ 2.900,00



# PREFEITURA DE NOVA TRENTO

CNPJ 82.925.025/0001-60

Praça Del Comune, 126, Centro, CEP 88.270-000

Fone: 48 32673200 – SETOR DE LICITAÇÃO



165.	150	Unidade	Caixa para correspondência tripla móvel. Caixa de correspondência tripla, articulada, fabricada em poliestireno e super-resistente. São ideais para uso na organização de papéis em casa ou escritório. Apresenta como diferencial a possibilidade de ser utilizada aberta ou fechada, de acordo com a necessidade, devido a sua base móvel. Medidas aproximadas: 18,4 x 26,6 x 51,5 cm	R\$ 73,00	R\$ 10.950,00
166.	150	Unidade	Caixa para correspondência dupla móvel. Caixa de correspondência tripla, articulada, fabricada em poliestireno e super-resistente. São ideais para uso na organização de papéis em casa ou escritório. Apresenta como diferencial a possibilidade de ser utilizada aberta ou fechada, de acordo com a necessidade, devido a sua base móvel. Medidas aproximadas: 11x26x44 cm	R\$ 66,00	R\$ 9.900,00
167.	150	Unidade	Gaveteiro com 4 gavetas. Diferente dos modelos convencionais os gaveteiros possuem puxadores que facilitam a abertura das gavetas, seu sistema de trava nas gavetas evita que as mesmas caiam ao abrir, deslizando de maneira suave e sem esforço. Ideal na organização de escritórios. Ajuda a organizar e deixar tudo sempre arrumado. Medidas aproximadas: 21 x 30 x 37 cm.	R\$ 62,00	R\$ 9.300,00
168.	100	Unidade	Organizador de pastas e revistas triplo. Para organização e arquivamento de livros, revistas, catálogos, etc. Possui 2 divisórias para que seja melhor aproveitado. Produto fabricado em poliestireno, super pratico, resistentes e com opções de cores para agradar a todos. Medidas aproximadas: 26,1 x 25,5 x 25,7 cm.	R\$ 94,00	R\$ 9.400,00
169.	200	Unidade	Porta canetas triplo para canetas, clips e lembretes produto desenvolvido para armazenamento de lápis e canetas, lembretes e clips, com o seu formato sextavado, organiza sua mesa utilizando pouco espaço. Com cores tradicionais é ideal para pontos comerciais, escolas escritório ou home office. Produto desenvolvido em poliestireno. Medidas aproximadas: 8,7 x 7,5 x 23,8 cm.	R\$ 33,00	R\$ 6.600,00
<b>Total lote 09</b>					<b>R\$ 155.760,00</b>
<b><u>TOTAL DOS ITENS: R\$ 2.338.127,00</u></b>					



**PREFEITURA DE NOVA TRENTO**  
CNPJ 82.925.025/0001-60  
Praça Del Comune, 126, Centro, CEP 88.270-000  
Fone: 48 32673200 – SETOR DE LICITAÇÃO



## **2 - DO PREÇO, PRAZO, FORMA DE ENTREGA E LOCAL DE ENTREGA**

2.1 - Nos preços propostos deverão estar incluídos, além do lucro, todos os encargos (sociais, trabalhistas, previdenciários e comerciais, bem como demais encargos incidentes), os tributos (impostos, taxas, emolumentos, contribuições fiscais, e parafiscais, etc.), o fornecimento de mão-de-obra especializada, materiais, ferramentas, acessórios, a administração, as despesas decorrentes de carregamento, descarregamento, fretes, transportes e deslocamentos de qualquer natureza, correndo tal operação, única e exclusivamente por conta, risco e responsabilidade da empresa vencedora da licitação, bem como qualquer outro encargo ou despesa, ainda que aqui não especificada, que possa incidir ou ser necessária à execução do objeto da licitação;

2.2 - Os materiais licitados deverão ser entregues nos locais informados pela CONTRATANTE, de acordo com a necessidade, no prazo máximo de 07 (SETE) DIAS ÚTEIS;

## **3 - DA FORMA DE PAGAMENTO**

3.1 - O pagamento será efetuado até 30 (trinta) dias após a entrega dos materiais mediante a apresentação da Autorização de Fornecimento, acompanhada da Respectiva Nota Fiscal Eletrônica com o devido aceite;

3.2 - A Prefeitura de Nova Trento reserva-se no direito de somente efetuar o pagamento à empresa ganhadora, quando esta houver cumprido com o objeto deste edital.

## **4 - OBRIGAÇÕES DA CONTRATADA**

4.1 - Manter durante o prazo de vigência da Ata de Registro de Preços, as condições de habilitação e qualificação que lhe foram exigidas na licitação;

4.2 - Fornecer e arcar com as despesas relativas ao transporte dos materiais, até os locais designados para a entrega;

4.3 - Entregar os materiais dentro dos prazos estabelecidos no Edital;

4.4 - Efetuar a troca dos materiais considerados em desacordo com as especificações do Anexo I, no prazo máximo de até 03 (três) dias úteis.

4.5 - Emitir nota fiscal eletrônica.

## **5 - DAS OBRIGAÇÕES DA CONTRATANTE**

5.1 - Efetuar o pagamento à empresa ganhadora conforme estabelecido no instrumento convocatório;

5.2 - Rejeitar, no todo ou em parte, os materiais que não estiverem de acordo com as especificações do Edital



**PREFEITURA DE NOVA TRENTO**  
CNPJ 82.925.025/0001-60  
Praça Del Comune, 126, Centro, CEP 88.270-000  
Fone: 48 32673200 – SETOR DE LICITAÇÃO



## Enviando email: ORCAMENTO\_PREF\_NOVA\_TRENTO\_MAT\_EXPEDIENTE\_-\_WFL\_assinado

**De** Herivelto - Heri <herihnd@gmail.com>  
**Para** <compras@novatrento.sc.gov.br>  
**Data** 19-04-2023 20:16



 ORCAMENTO\_PREF\_NOVA\_TRENTO\_MAT\_EXPEDIENTE\_-\_WFL\_assinado.pdf (~222 KB)

Bom dia segue anexo orçamento solicitado

Herivelto Hermenegildo  
Representante  
047.9.99228429

Sua mensagem está pronta para ser enviada com o seguinte arquivo ou link anexo:

ORCAMENTO\_PREF\_NOVA\_TRENTO\_MAT\_EXPEDIENTE\_-\_WFL\_assinado

ITEM	QTDE	UNID.	ESPECIFICAÇÃO	VALOR UNITÁRIO (R\$)	VALOR TOTAL (R\$)
1.	100	UNID	TIRA SENHA EM PLÁSTICO COM PEDESTAL. INCLUINDO 01 DISPENSADOR BICO DE PATO PARA SENHAS DE ATENDIMENTO, 01 PLACA RETIRE SUA SENHA ATENDIMENTO COMUM E 01 PEDESTAL SUPORTE PARA DISPENSADOR DE SENHAS DE ATENDIMENTO.	R\$ 816,00	R\$ 81.620,00
2.	480	UNID.	BOBINA DE SENHA, CONTENDO 2.000 SENHAS NUMERADAS, DE 000 A 999 (DUAS VEZES SEGUIDAS), MARCADO COM UMA FLECHA, PARA INSERÇÃO NO DISPENSADOR DE SENHAS.	R\$ 9,54	R\$ 4.579,20
3.	100	UNID	EXTRATOR GRAMPO: MATERIAL AÇO INOXIDÁVEL, TIPO ESPÁTULA, TRATAMENTO SUPERFICIAL CROMADO, COMPRIMENTO APROXIMADO 145X17MM.	R\$ 19,08	R\$ 1.908,00
4.	1000	UNID	GRAMPO TRILHO: DE PLÁSTICO, TAMANHO A4, TRANSPARENTE.	R\$ 2,65	R\$ 2.650,00
5.	350	UNID.	TINTA PARA CARIMBO, NAS CORES PRETA, AZUL E VERMELHA COM APROX. 40ML.	R\$ 29,68	R\$ 10.388,00
6.	250	UNID.	ESTILETE COM CABO EM PLÁSTICO RÍGIDO. LÂMINA DE AÇO CARBONO DE 18MM DE LARGURA, AVANÇO GRADUÁVEL COM TRAVA DE SEGURANÇA.	R\$ 27,56	R\$ 6.890,00
7.	200	UNID.	ESTILETE LARGO COM CORPO DE METAL, 18 SEGMENTOS DE LÂMINAS METÁLICAS 100X18X0,5MM.	R\$ 27,56	R\$ 5.512,00
8.	150	PCT	ELÁSTICO PARA DINHEIRO, PCT COM 100 GR NA COR AMARELA.	R\$ 22,26	R\$ 3.339,00
9.	1000	UNID	PEN DRIVE 8 GB NA COR PRETA COM PROTEÇÃO ARTICULAVEL, COM 5 ANOS DE GARANTIA DO FABRICANTE.	R\$ 40,28	R\$ 40.280,00
10.	500	UNID.	PEN DRIVE 16 GB NA COR PRETA COM PROTEÇÃO ARTICULAVEL, COM 5 ANOS DE GARANTIA DO FABRICANTE.	R\$ 62,54	R\$ 31.270,00
11.	1000	UNID	PEN DRIVE 32 GB NA COR PRETA COM PROTEÇÃO ARTICULAVEL, COM 5 ANOS DE GARANTIA DO FABRICANTE.	R\$ 93,28	R\$ 93.280,00
12.	200	UNID.	MOLHA DEDO EM PASTA COM 12 GR.	R\$ 6,15	R\$ 1.229,60
13.	200	PCT	PILHA PALITO ALCALINA AAA, EMBALAGEM COM 4 UNIDADES.	R\$ 19,08	R\$ 3.816,00
14.	200	PCT	PILHA ALCALINA AA, EMBALAGEM COM 4 UNIDADES.	R\$ 12,72	R\$ 2.544,00
15.	100	UNID	ALMOFADA PARA CARIMBO: CAIXA PLÁSTICA COM ESPONJA ABSORVENTE ENTINTADA, TAMANHO N.º 3, NAS CORES AZUL, PRETO E VERMELHO COM MEDIDAS	R\$ 29,68	R\$ 2.968,00



			APROXIMADAS: COMPRIMENTO 11 CM, LARGURA 6,5 CM.		
16.	600	BLOCO S	POST IT, BLOCO COM 100 UNIDADES, 76X76.	R\$ 13,57	R\$ 8.140,00
17.	500	UNID.	APONTADOR COM 3 FUROS – APONTADOR COM TAMPA CONTENDO TRÊS ORIFÍCIOS DIFERENTES PARA APONTAR LÁPIS TRADICIONAL, LÁPIS TRINGULAR, LÁPIS JUMBO E GIZ DE CERA, COM LÂMINA INDEPENDENTE FIXADA POR PARAFUSO EM AÇO, SENDO UMA DAS LÂMINA COM 30 MM DE COMPRIMENTO MINIMO E 2 COM 22 MM DE COMPRIMENTO NO MINIMO. DEPÓSITO NAS MEDIDAS MÍNIMAS DE 53 X 53 X 22 MM, COM CANTOS ARREDONDADOS. COMPOSIÇÃO: RESINA TERMOPLÁSTICA E AÇO. SELO INMETRO E SELO DE SEGURANÇA INDICANDO O USO IMPRÓPRIO PARA MENORES DE 4 ANOS POR CONTER PARTES PEQUENAS QUE PODEM SER ENGOLIDAS OU ASPIRADAS.	R\$ 2,65	R\$ 1.325,00
18.	500	UNID.	APONTADOR DUPLO CESTA CONFECCIONADO EM MATERIAL TERMOPLÁSTICO COM FURO CÔNICO PARA LÁPIS JUMBO E LÁPIS 2B, LÂMINA DE AÇO TEMPERADO, COM DEPÓSITO, LÂMINA EM AÇO SEM ONDULAÇÕES OU DEFORMAÇÕES, DEPÓSITO EM PLÁSTICO (POLIESTIRENO) TRANSLUCIDO PARA COLETA DE RESÍDUOS DE MADEIRA E GRAFITE. EXIGÊNCIAS: APONTADOR DUPLO COM TAMPA COM FECHAMENTO FIRME, DEPOSITO PARA RESÍDUOS, DIMENSÕES MÍNIMAS 38 MM X 33 MM 21MM. PRODUTO CERTIFICADO PELO INMETRO	R\$ 2,65	R\$ 1.325,00
19.	400	PCT	BASTÃO DE COLA QUENTE FINA. PACOTE 1 KG	R\$ 74,20	R\$ 29.680,00
20.	800	PCT	BASTÃO DE COLA QUENTE GROSSA. PACOTE 1 KG	R\$ 79,50	R\$ 63.600,00
21.	90	KG	BOBINA DE PAPEL BRANCO 60CM 15KG – GRAMATURA– 80G.	R\$ 402,80	R\$ 36.252,00
22.	3000	UNID	BORRACHA BRANCA Nº 0 TAMANHO MÍNIMO DE 68MM X 55MM X 18MM, ESPESSURA 11MM E PESO APROXIMADO DE 19G. COMPOSIÇÃO: BORRACHA NATURAL E ESTIRENO-BUTADIENO.	R\$ 4,13	R\$ 12.402,00
23.	2000	UNID.	BORRACHA BRANCA OVAL TAMANHO MÍNIMO DE 50MM X 28MM, ESPESSURA 11MM E PESO APROXIMADO DE 19G. PRODUTO CERTIFICADO PELO INMETRO, COM COMPROVAÇÃO NA PROPOSTA. COMPOSIÇÃO: BORRACHA NATURAL E ESTIRENO-BUTADIENO.	R\$ 2,23	R\$ 4.452,00





24.	3000	UNID.	CADERNO 1/4 BROCHURA - CAPA DURA (48 FOLHAS) - CADERNO ESCOLAR COM AS SEGUINTE MEDIDAS: ABERTO 20 X 28 CM E FECHADO 14 X 20 CM. MIOLO COM 48 FOLHAS (96 PÁGINAS) EM PAPEL OFFSET 56G COM IMPRESSÃO EM 1X1 COR. CAPA COM IMPRESSÃO EM 4X0 COR EM PAPEL COUCHÊ BRILHO 120G, COM LAMINAÇÃO BOPP BRILHO NA PARTE EXTERNA, ENVOLTO EM PAPELÃO 1,5 MM E COM GUARDAS EM PAPEL OFFSET 120G. ACABAMENTO DOBRADO, COSTURADO E MIOLO COLADO A CAPA.	R\$ 12,72	R\$ 38.160,00
25.	3000	UNID.	CADERNO DE DESENHO - GRANDE - COM 48 FOLHAS - CADERNO DE DESENHO COM AS SEGUINTE MEDIDAS (APROXIMADAS): ABERTO 40 X 27,5 CM E FECHADO 20 X 27,5 CM. MIOLO COM 48 FOLHAS EM OFFSET 56G SEM IMPRESSÃO. CAPA COM IMPRESSÃO EM 4X0 CORES EM PAPEL CARTÃO COM NO MÍNIMO 250G. ACABAMENTO: ESPIRAL PRETO.	R\$ 16,96	R\$ 50.880,00
26.	3000	UNID.	AGENDA COM CAPA DE PVC EM CARTÃO 1.3 ENVOLTO EM PVC 0,20 MICRAS (COR A DEFINIR). CAPA INTERNA EM OFFSET 120G COM 4X4 DE COR, ENVOLTO EM PVC CRISTAL 0,15 MICRAS COM DIMENSÕES: 15X21CM SENDO O INVÓLOCRO SOLDADO ELETRONICAMENTE COM ABERTURA NA PARTE SUPERIOR. MIOLO: PAPEL OFFSET 63G COM 224 PÁGINAS EM 1X1 DE COR TAMANHO 15X21CM, DISPOSIÇÕES DAS PÁGINAS FICARÁ A CRITÉRIO DA SECRETARIA DE EDUCAÇÃO. ACABAMENTOS: ESPIRAL METÁLICO REVESTIDO EM NYLON NA COR QUE MELHOR COMBINAR COM A CAPA. ESPIRAL COM DOBRA KOYLOOP. ENVELOPE SARJA: PVC SARJA 0,20 MICRAS SOLDADOS ELETRONICAMENTE COM ABERTURA SUPERIOR TAMANHO 15X21CM. AMOSTRA: DEVERÁ SER APRESENTADA A SECRETARIA DE EDUCAÇÃO SENDO VEDADA A COLAGEM DE ETIQUETA. O PRODUTO DEVE ESTAR DE ACORDO COM A NORMA ABNT VIGENTE. PAPEL DO MIOLO COM CERTIFICAÇÃO FSC OU SIMILAR. PERSONALIZAÇÃO: ARTE FORNECIDA PELA SECRETARIA DE EDUCAÇÃO.	R\$ 27,56	R\$ 82.680,00
27.	3000	UNID.	CADERNO UNIVERSITÁRIO 10 MATERIAS (CAPA DURA) - CADERNO UNIVERSITÁRIO COM 10 MATÉRIAS (200 FOLHAS), COM AS SEGUINTE MEDIDAS: ABERTO 27,5 X 40 CM E FECHADO 27,5 X 20 CM. CAPA COM IMPRESSÃO EM 4X0 CORES EM PAPEL COUCHÊ BRILHO 120GR COM LAMINAÇÃO	R\$ 26,50	R\$ 79.500,00

			BOPP BRILHO NA PARTE EXTERNA ENVOLTO EM PAPELÃO 1,5 MM E COM GUARDAS EM PAPEL OFFSET 120G. ACABAMENTO: ESPIRAL PRETO.		
28.	5000	UNID.	CADERNO UNIVERSITÁRIO 01 MATÉRIA (CAPA DURA) COM 80 FOLHAS COM AS SEGUINTE MEDIDAS: ABERTO 27,5 X 40 CM E FECHADO 27,5 X 20 CM. CAPA COM IMPRESSÃO EM 4X0 CORES EM PAPEL COUCHÊ BRILHO 120GR COM LAMINAÇÃO BOPP BRILHO NA PARTE EXTERNA ENVOLTO EM PAPELÃO 1,5 MM E COM GUARDAS EM PAPEL OFFSET 120G. ACABAMENTO: ESPIRAL PRETO.	R\$ 13,78	R\$ 68.900,00
29.	1000	UNID.	ESTOJO ALUNOS PERSONALIZADO: CONFECCIONADO EM 2 CAMADAS SENDO ELAS UMA EM PVC SEMI-RÍGIDO COM ESPESSURA DE 0,3 MM E OUTRA NA PARTE INTERNA EM PVC EXPANDIDO NA COR BRANCA, COM ESPESSURA DE 0,5 MM. ESTOJO RETANGULAR NO FORMATO MÍNIMO DE 60 X 70 X 200 MM (PROFUNDIDADE X ALTURA X COMPRIMENTO) PARA MAIOR SEGURANÇA COM FECHAMENTOS ATRAVÉS DE MÁQUINA DE FREQUÊNCIA PARA FORMAR VINCOS E CORTES FORMANDO AS ÁREAS DO ESTOJO, COM ZÍPER Nº. 6 CENTRALIZADO NA PARTE SUPERIOR DO ESTOJO COM A MEDIDA DE 270 MM DE COMPRIMENTO. DESENVOLVIMENTO DA ARTE EM 2 LATERAIS COM ESTAMPA EM POLICROMIA DE ALTA RESOLUÇÃO E TINTA TDC, COM ACABAMENTO EM VERNIZ NA PARTE PARA MAIOR RESOLUÇÃO DA IMAGEM. TOLERÂNCIA NAS MEDIDAS DE 1,0 CM. A ARTE SERÁ FORNECIDA PELA SECRETARIA MUNICIPAL DE EDUCAÇÃO.	R\$ 16,96	R\$ 16.960,00
30.	1000	UNID.	ESTOJO PREFEITURA: CONFECCIONADO EM 2 CAMADAS SENDO ELAS UMA EM PVC SEMI-RÍGIDO COM ESPESSURA DE 0,3 MM E OUTRA NA PARTE INTERNA EM PVC EXPANDIDO NA COR BRANCA, COM ESPESSURA DE 0,5 MM. ESTOJO RETANGULAR NO FORMATO MÍNIMO DE 60 X 120 X 200 MM (PROFUNDIDADE X ALTURA X COMPRIMENTO) PARA MAIOR SEGURANÇA COM FECHAMENTOS ATRAVÉS DE MÁQUINA DE FREQUÊNCIA PARA FORMAR VINCOS E CORTES FORMANDO AS ÁREAS DO ESTOJO, COM ZÍPER Nº. 6 CENTRALIZADO NA PARTE SUPERIOR DO ESTOJO COM A MEDIDA DE 270 MM DE COMPRIMENTO. DESENVOLVIMENTO DA ARTE EM 2 LATERAIS COM ESTAMPA EM POLICROMIA DE ALTA RESOLUÇÃO E TINTA TDC, COM	R\$ 32,86	R\$ 32.860,00



			ACABAMENTO EM VERNIZ NA PARTE PARA MAIOR RESOLUÇÃO DA IMAGEM. TOLERÂNCIA NAS MEDIDAS DE 1,0 CM. A ARTE SERÁ FORNECIDA PELA SECRETARIA MUNICIPAL DE EDUCAÇÃO.		
31.	5000	UNID.	CADERNO PEDAGÓGICO DE CALIGRAFIA: CADERNO MEDIDAS APROXIMADAS DE: 40 X 27,5 CM ABERTO E 20 X 27,5 CM FECHADO. MIOLO COM 48 FOLHAS (96 PÁGINAS) EM PAPEL OFFSET 56G/M <sup>2</sup> , COM IMPRESSÃO EM 1X1 COR, SENDO A PRIMEIRA PÁGINA DE IDENTIFICAÇÃO DO ALUNO. CAPA COM IMPRESSÃO PERSONALIZADA EM 4X1 COR, EM PAPEL CARTÃO TRIPLEX 300G/M <sup>2</sup> COM LAMINAÇÃO BOPP BRILHO. MIOLO: DESCRIÇÃO 48 FOLHAS (96 PÁGINAS) 1X1 DE COR, COM NO MÍNIMO 16 PAUTAS CONTÍNUAS COM 1,5CM DE ESPAÇO ENTRE ELAS E 15 LINHAS CENTRAIS TRACEJADAS. / PAPEL MIOLO OFF-SET NO MÍNIMO 56G. DIMENSÕES: 21X27,5CM(FECHADO), 42X27,5CM(ABERTO). ACABAMENTO: DOBRADO E COM 2 GRAMPOS. AMOSTRA DEVERÁ SER APRESENTADA NA SECRETARIA DE EDUCAÇÃO SENDO VEDADA A COLAGEM DE ETIQUETA. PERSONALIZAÇÃO: ARTE FORNECIDA PELA SECRETARIA DE EDUCAÇÃO.	R\$ 22,26	R\$ 111.300,00
32.	2000	UNID.	ESTOJO PROFESSORES: CONFECCIONADO EM 2 CAMADAS SENDO ELAS UMA EM PVC SEMI-RÍGIDO COM ESPESSURA DE 0,3 MM E OUTRA NA PARTE INTERNA EM PVC EXPANDIDO NA COR BRANCA, COM ESPESSURA DE 0,5 MM. ESTOJO RETANGULAR NO FORMATO MÍNIMO DE 70 X 70 X 220 MM (PROFUNDIDADE X ALTURA X COMPRIMENTO) PARA MAIOR SEGURANÇA COM FECHAMENTOS ATRAVÉS DE MÁQUINA DE FREQUÊNCIA PARA FORMAR VINCOS E CORTES FORMANDO AS ÁREAS DO ESTOJO, COM ZÍPER Nº. 6 CENTRALIZADO NA PARTE SUPERIOR DO ESTOJO COM A MEDIDA DE 270 MM DE COMPRIMENTO. DESENVOLVIMENTO DA ARTE EM 2 LATERAIS COM ESTAMPA EM POLICROMIA DE ALTA RESOLUÇÃO E TINTA TDC, COM ACABAMENTO EM VERNIZ NA PARTE PARA MAIOR RESOLUÇÃO DA IMAGEM. TOLERÂNCIA NAS MEDIDAS DE 1,0 CM. A ARTE SERÁ FORNECIDA PELA SECRETARIA MUNICIPAL DE EDUCAÇÃO.	R\$ 19,08	R\$ 38.160,00
33.	1000	UNID.	BAG GRANDE EM PVC CRISTAL 0.15MICRAS. MEDIDAS MÍNIMAS: 40MM X 260MM X 10MM. ACABAMENTOS: ALÇA EM SILICONE 1.8CM	R\$ 27,56	R\$ 27.560,00

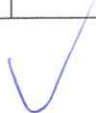

			LARGURA E 37CM COMPRIMENTO COM REFORÇO, ZÍPER COM 1 CURSOR PARA FECHAMENTO DA BOLSA, 1 BOLSO EXTERNO NAS MEDIDAS COMPRIMENTO 10CM E LARGURA DE 5CM, DENTRO DO BOLSO EXTERNO CARTÃO TRÍPLEX COR 1X0 (COM INFORMAÇÕES DOS ALUNOS). OBS: BOLSA TOTALMENTE SOLDADA ELETRONICAMENTE PARA EVITAR ROMPIMENTO. EXIGÊNCIAS: IMPRESSÃO NO CORPO DO PRODUTO COM BRASÃO E NOME DO MUNICÍPIO EM 2X0 DE COR.		
34.	2000	UNID.	BAG MEDIA EM PVC CRISTAL 0.15MICRAS. MEDIDAS MÍNIMAS: 26MM X 200MM X 15MM. ACABAMENTOS: ALÇA EM SILICONE 1.8CM LARGURA E 37CM COMPRIMENTO COM REFORÇO, ZÍPER COM 1 CURSOR PARA FECHAMENTO DA BOLSA, 1 BOLSO EXTERNO NAS MEDIDAS COMPRIMENTO 10CM E LARGURA DE 5CM, DENTRO DO BOLSO EXTERNO CARTÃO TRÍPLEX COR 1X0 (COM INFORMAÇÕES DOS ALUNOS). OBS: BOLSA TOTALMENTE SOLDADA ELETRONICAMENTE PARA EVITAR ROMPIMENTO. EXIGÊNCIAS: IMPRESSÃO NO CORPO DO PRODUTO COM BRASÃO E NOME DO MUNICÍPIO EM 2X0 DE COR.	R\$ 22,26	R\$ 44.520,00
35.	1000	UNID	GARRAFA SQUEEZE - SQUEEZE DE PLÁSTICO RESISTENTE DE NO MÍNIMO 300ML.	R\$ 7,21	R\$ 7.208,00
36.	1000	UNID	GARRAFA SQUEEZE - SQUEEZE DE PLÁSTICO RESISTENTE DE NO MÍNIMO 500ML.	R\$ 14,20	R\$ 14.204,00
37.	3000	UNID	GARRAFA SQUEEZE - SQUEEZE DE PLÁSTICO RESISTENTE DE NO MÍNIMO 700ML.	R\$ 19,08	R\$ 57.240,00
38.	2000	UNID.	MARCA TEXTO APAGÁVEL: A BASE DE ÁGUA COM DUAS PONTAS, UMA PARA MARCAÇÃO E OUTRA PARA REMOÇÃO DA TINTA PONTA CHANFRADA 1MM/4MM. SECAGEM RÁPIDA. DIMENSÕES APROXIMADAS 15MM DIÂMETRO X 159MM COMPRIMENTO. TINTA À BASE DE ÁGUA EM 4 CORES DIFERENTES. COM CERTIFICADO DO INMETRO. APRESENTAR FICHA TÉCNICA, CATALOGO E INMETRO QUE DEVERÁ SER COMPROVADO NA PROPOSTA.	R\$ 12,72	R\$ 25.440,00
39.	15.000	UNID	LÁPIS GRAFITE JUMBO CORPO DE MADEIRA OU RESINA PLÁSTICA SENDO NOS FORMATOS TRIANGULAR OU SEXTAVADO.	R\$ 2,44	R\$ 36.570,00
40.	10.000	UNID.	CANETA ESFEROGRÁFICA CORPO TRANSLUCIDO FORMATO OITAVADO OU SEXTAVADO COM VENTILAÇÃO NA TAMPA DE FECHAMENTO COMPOSIÇÃO: CANETA ESFEROGRÁFICA EM RESINA TERMOPLÁSTICA, PONTA EM LATÃO, COM ESFERA DE	R\$ 3,71	R\$ 37.100,00



			TUNGSTÊNIO, ESPESSURA ENTRE 0,7 E 1,0 MM. RENDIMENTO MÍNIMO DE ESCRITA DE: 4.500 METROS. POSSUIR TAMPA PROTETORA REMOVÍVEL VENTILADA NA PARTE SUPERIOR DO PRODUTO NA COR DA TINTA. APRESENTAR JUNTAMENTE COM A PREPOSIÇÃO FICHA TÉCNICA OU CATALOGO DIGITAL QUE COMPROVE AS ESPECIFICAÇÕES E CERTIFICADO PELO INMETRO. CORES: AZUL, PRETA E VERMELHA		
	500	CX	CANETINHA HIDROCOR 12 CORES - CAIXA CONTENDO 12 UNIDADES EM CORES DIFERENTES. PONTA DE FIBRA NO MODELO INDESTRUTÍVEL TIPO VAI E VEM. COM CORPO NA COR DA TINTA. PONTA MÉDIA E RESISTENTE, COM TINTA LAVÁVEL. AS DIMENSÕES MÍNIMAS DEVERÃO SER DE 8 MM DE DIÂMETRO E 140 MM DE. A TAMPA E A CALDA DEVERÃO SER DA MESMA COR DA ESCRITA. A TAMPA DEVE SER VENTILADA. O PRODUTO DEVE TER CERTIFICAÇÃO DO INMETRO. CADA CANETINHA DEVE TRAZER MARCA DO FABRICANTE, INFORMAÇÃO DE LAVÁVEL E ESPAÇO PRA IDENTIFICAR O NOME DA CRIANÇA OU SALA GRAVADA EM SEU CORPO.	R\$ 38,16	R\$ 19.080,00
42.	2000	CX	CANETA HIDROGRÁFICA BIG 12 CORES LAVÁVEL: CANETA HIDROGRÁFICA PARA CONTORNO E PINTURA DE DESENHOS EM GERAL, COM PONTA APROXIMADA DE 5MM RESISTENTE, TAMPA ANTE ASFIXIANTE, NÃO TÓXICA. DIMENSÕES MÍNIMAS: 14CM X 15MM ACONDICIONADA EM CAIXA PAPEL RESISTENTE E ABERTURA FRONTAL PARA VISUALIZAÇÃO DAS CORES E CARTELA DE CORES NA CAIXA. CAIXA COM INFORMAÇÕES DO PRODUTO E DO FABRICANTE. CERTIFICAÇÃO INMETRO. CERTIFICADO PELO INMETRO.	R\$ 37,10	R\$ 74.200,00
43.	2000	UNID.	CARTOLINA BRANCA DE ÓTIMA QUALIDADE, TAMANHO 50 X 66, GRAMATURA 180.	R\$ 1,70	R\$ 3.392,00
44.	2000	UNID.	CARTOLINA COLORIDA, DE ÓTIMA QUALIDADE, TAMANHO 50 X 66, GRAMATURA DE 180, NAS CORES VERDE, AMARELA, AZUL E ROSA.	R\$ 1,80	R\$ 3.604,00
45.	100	CAIXA	CLIPS - N. 03 - CLIPS GALVANIZADOS 1480 UNIDADES APROXIMADOS	R\$ 25,44	R\$ 2.544,00
46.	100	CAIXA	CLIPS - N. 6/0 - CLIPS GALVANIZADOS 212 UNIDADES APROXIMADOS	R\$ 29,68	R\$ 2.968,00
47.	100	CAIXA	CLIPS - N. 2/0 - CLIPS GALVANIZADOS 725 UNIDADES APROXIMADOS	R\$ 23,32	R\$ 2.332,00



48.	100	CAIXA	CLIPS – N. 4/0 – CLIPS GALVANIZADO 367 UNIDADES APROXIMADOS	R\$ 25,44	R\$ 2.544,00
49.	100	CAIXA	CLIPS – N. 8/0 - CLIPS GALVANIZADO 137 UNIDADES APROXIMADO	R\$ 28,62	R\$ 2.862,00
50.	500	UNID.	COLA BRANCA 250G: TUBO DE COLA BRANCA. ESPECIFICAÇÕES: TUBO PLÁSTICO COM BICO APLICADOR, CONTENDO MÍNIMO 250GR. ATÓXICA, COLA COM TEOR DE SÓLIDOS DE 26 A 33 PODENDO SER UTILIZADA PARA COLAGENS EM PAPEL CARTÃO, MADEIRA TECIDO E CARTOLINA, ISENTO DE METAIS PESADOS, NA EMBALAGEM DEVE CONTER INFORMAÇÕES DO FABRICANTE, MARCA, E VALIDADE MÍNIMA DE 12 MESES (APRESENTAR NA PROPOSTA SOB PENA DESCLASSIFICAÇÃO FICHA TÉCNICA DO FABRICANTE (CERTIFICANDO O TEOR DE SÓLIDOS), E CERTIFICAÇÃO DO INMETRO, ONDE COMPROVA AS CARACTERÍSTICAS ACIMA.	R\$ 34,45	R\$ 17.225,00
51.	2000	UNID	COLA BRANCA 90G: COLA BRANCA 90G, COLA BRANCA COM AS SEGUINTEES ESPECIFICAÇÕES: CONTENDO NO MÍNIMO 90G ATÓXICA, COLA COM TEOR DE SÓLIDOS DE 26 A 33 PODENDO SER UTILIZADA PARA COLAGENS EM PAPEL CARTÃO, MADEIRA TECIDO E CARTOLINA, ISENTO DE METAIS PESADOS, NA EMBALAGEM DEVE CONTER INFORMAÇÕES DO FABRICANTE, MARCA, E VALIDADE MÍNIMA DE 12 MESES (APRESENTAR NA PROPOSTA SOB PENA DESCLASSIFICAÇÃO FICHA TÉCNICA DO FABRICANTE (CERTIFICANDO O TEOR DE SÓLIDOS), E CERTIFICAÇÃO DO INMETRO, ONDE COMPROVA AS CARACTERÍSTICAS ACIMA.	R\$ 8,27	R\$ 16.536,00
52.	500	UNID.	COLA GLITER – TUBO COM NO MÍNIMO 35G. CORES: AZUL, DOURADO, PRATA, VERDE, VERMELHO.	R\$ 15,90	R\$ 7.950,00
53.	250	UNID.	COLA PARA E.V.A E ISOPOR - TUBO COM NO MÍNIMO 35G.	R\$ 11,45	R\$ 2.862,00
54.	300	UNID.	COLA RELEVO – DIMENSIONAL BRILHANTE - TUBO COM NO MÍNIMO 35 ML NAS CORES PRETA, BRANCA, VERDE, VERMELHA, AZUL E AMARELA.	R\$ 27,56	R\$ 8.268,00
55.	500	UNID.	CORRETIVO LÍQUIDO 18 ML DE BOA QUALIDADE, COM SELO DO INMETRO.	R\$ 6,36	R\$ 3.180,00
56.	500	CAIXA	GUACHE ESCOLAR (06 CORES) - CAIXA COM 6 CORES DIFERENTES, VIVAS E MISCÍVEIS ENTRE SI, SOLÚVEL EM ÁGUA. FRASCOS CONTENDO TAMPA COM ROSCA E COM O NOME DO FORNECEDOR. FRASCOS COM NO MÍNIMO 15 ML. DEVERÁ TER ÓTIMA COBERTURA.	R\$ 16,96	R\$ 8.480,00



			PRODUTO ATÓXICO, E IDEAL PARA SER APLICADO EM PAPEL, PAPEL CARTÃO E CARTOLINA. PRODUZIDO A BASE DE RESINA, ÁGUA, PIGMENTOS, CARGA E CONSERVANTES, INDICADA PARA CRIANÇAS À PARTIR DE 03 ANOS DE IDADE. PRODUTO COM CERTIFICAÇÃO DO INMETRO.		
57.	5000	FOLHA	EVA – TAMANHO MÍNIMO 40X60 CM, COM ESPESSURA DE 1,5 A 2 MM. CORES: AMARELO, AZUL CLARO, AZUL ESCURO, BRANCO, CINZA, COR DA PELE, LARANJA, LILÁS, MARROM, PRETO, ROSA, VERDE CLARO, VERDE ESCURO, VERMELHO.	R\$ 3,71	R\$ 18.550,00
58.	1000	UNID.	FITA ADESIVA DE PAPEL, 24 MM X 50 M FITA DE PAPEL LISO COM DORSO DE PAPEL KRAFT TRATADO, QUE LHE DÁ CARACTERÍSTICAS IMPERMEABILIZANTES. PLACA DE ADESÃO MAIS FORTE. EXCELENTE RESISTÊNCIA À TRAÇÃO E À UMIDADE. ÓTIMA ADESÃO. FACILIDADE NO MANUSEIO EM SUA APLICAÇÃO.	R\$ 14,84	R\$ 14.840,00
59.	2000	ROLO	FITA ADESIVA TRANSPARENTE DE PLÁSTICO-45MMX50M, PRODUZIDAS COM ADESIVO ACRÍLICO SEM SOLVENTE, QUE POSSUI A CARACTERÍSTICA DE REPOSICIONABILIDADE, COM MAIOR RESISTÊNCIA AOS RAIOS UV E A EXPOSIÇÃO À LUZ SOLAR.	R\$ 9,86	R\$ 19.716,00
60.	2000	UNID.	FITA CREPE NA COR BRANCA 25MM X 45M COM ARRUELA NA COR LARANJA COM INFORMAÇÕES SOBRE SUA CORRETA UTILIZAÇÃO. ADESIVO À BASE DE BORRACHA SINTÉTICA. BOA ADESÃO.	R\$ 20,67	R\$ 41.340,00
61.	2000	UNID.	FITA DUPLA FACE 25MMX30M, CONSTITUÍDA DE DORSO DE FILME DE POLIPROPILENO BI-ORIENTADO, COBERTO EM AMBOS OS LADOS COM ADESIVO ACRÍLICO, PROTEGIDA COM LINER DE PAPEL SILICONIZADO NAS DUAS FACES.	R\$ 83,74	R\$ 167.480,00
62.	2000	UNID.	FITA DUREX 12MM X 40 M (ROLO GRANDE) MATERIAL: FILME DE POLIPROPILENO COM ADESIVO ACRÍLICO À BASE D' ÁGUA.	R\$ 6,25	R\$ 12.508,00
63.	2000	UNID.	FITA DUREX 12MM X 30 M (ROLO PEQUENO). MATERIAL: FILME DE POLIPROPILENO COM ADESIVO ACRÍLICO À BASE D' ÁGUA.	R\$ 5,09	R\$ 10.176,00
64.	1500	CAIXA.	CAIXA DE GIZ DE CERA 12 CORES - JUMBO, COM PESO MÍNIMO DE 112G, A BASE DE CERAS, CARGAS, MINERAIS INERTES E PIGMENTOS. COMPONENTES TOTALMENTE ATÓXICOS, NÃO PERECÍVEL, COM FORMATO ANATÔMICO PARA CRIANÇAS, COM MATÉRIAS PRIMAS DE ALTA QUALIDADE, QUE NÃO ESFARELA, NÃO MANCHA AS MÃOS E	R\$ 19,08	R\$ 28.620,00

			IDEAL PARA USO ESCOLAR. CONTENDO CORES VIVAS QUE FACILITAM SUA IDENTIFICAÇÃO. PRODUTO COM CERTIFICAÇÃO DO INMETRO.		
65.	500	UNID.	GRAMPEADOR DE MESA - GRAMPEADOR PARA GRAMPOS 26/6, DE METAL, COM BASE DE NO MÍNIMO 20 CM, PARA GRAMPEAR APROXIMADAMENTE 30 FOLHAS, COM MEDIDAS APROXIMADAS DE 20X6X4MM.	R\$ 44,52	R\$ 22.260,00
66.	200	UNID.	GRAMPEADOR PRODUZIDO TOTALMENTE EM AÇO COM BASE E APOIO PLÁSTICO ANATÔMICO, O GRAMPEADOR PARA 240 FOLHAS. A ESTRUTURA DO GRAMPEADOR É PREPARADA COM PINTURA ELETROSTÁTICA DE ALTA RESISTÊNCIA O QUE PROPICIA MUITA QUALIDADE AO PRODUTO E DURABILIDADE. O GRAMPEADOR PROFISSIONAL É INDICADO PARA USO EM ESCRITÓRIOS, ESCOLAS, PAPELARIAS E GRÁFICAS ONDE O USO DE GRAMPEADOR PROFISSIONAL É CONSTANTE. TEM A CAPACIDADE DE GRAMPEAR ATÉ 240 FOLHAS DE PAPEL SULFITE 75G/M². É IMPORTANTE ESCOLHER OS GRAMPOS A SEREM UTILIZADOS NO GRAMPEADOR PROFISSIONAL. ESTES GRAMPOS DEVEM SER DE BOA QUALIDADE, POIS É FATOR DETERMINANTE PARA O BOM FUNCIONAMENTO DO GRAMPEADOR PROFISSIONAL PARA 240 FOLHAS. ALÉM DISSO, É INTERESSANTE SABER OS GRAMPOS QUE SÃO COMPATÍVEIS COM ESTE GRAMPEADOR: 23/6 - 10 A 30 FOLHAS   23/8 - 30 A 50 FOLHAS   23/10 - 50 À 80 FOLHAS   23/13 - 70 A 110 FOLHAS   23/17 - 110 ATÉ 160 FOLHAS   23/20 - 160 A 190 FOLHAS   23/24 - 200 ATÉ 240 FOLHAS. DIMENSÕES APROXIMADAS: COMPRIMENTO: 290MM X ALTURA: 195MM X LARGURA: 100MM. (APRESENTAR JUNTAMENTE NA PROPOSTA INMETRO E FOLDER ORIGINAL OU INTERNET, DO FABRICANTE OU IMPORTADOR, ONDE COMPROVA AS CONDIÇÕES ACIMA).	R\$ 307,40	R\$ 61.480,00
67.	200	CAIXA	GRAMPO PARA GRAMPEADOR Nº 26/6 GALVANIZADO COM 5.000 GRAMPOS.	R\$ 12,72	R\$ 2.544,00
68.	3600	UNID.	GUACHE 250 ML. TÊMPERA GUACHE, COR VIVA, SOLÚVEL EM ÁGUA. FRASCO CONTENDO TAMPA COM ROSCA E BICO DOSADOR, TIPO ABRE E FECHA, COM NO MÍNIMO 250ML CADA FRASCO. PRODUTO COM RÓTULO INDIVIDUAL CONTENDO DESCRIÇÃO DA COR E VALIDADE. PRODUTO COM ÓTIMA COBERTURA, ATÓXICO, INDICADO PARA SER	R\$ 12,72	R\$ 45.792,00





			APLICADO EM PAPEL, PAPEL CARTÃO E CARTOLINA. PRODUZIDO A BASE DE RESINA, ÁGUA, PIGMENTOS, CARGA E CONSERVANTES. INDICADO PARA CRIANÇAS À PARTIR DE 03 ANOS DE IDADE. PRODUTO COM CERTIFICAÇÃO DO INMETRO. CORES: AMARELO, AZUL, BRANCO, VERDE, VERMELHO, PRETO, LARANJA, ROSA, ROXO.		
69.	2000	CAIXA	CAIXA DE LÁPIS DE COR - CAIXA CONTENDO 14 LÁPIS DE CORES DIFERENTES. CORPO TRIANGULAR PINTADO NA COR DO GRAFITE, COM A MARCA DO FABRICANTE GRAVADO NO CORPO DO LÁPIS. DEVERÁ SER FABRICADO COM MADEIRA REFLORESTADA. ESPESSURA DO GRAFITE DEVERÁ SER DE NO MÍNIMO 04 MM, E O COMPRIMENTO MÍNIMO DO LÁPIS DE 17,5 CM. PRODUTO COM CERTIFICAÇÃO DO INMETRO E CERTIFICADO AMBIENTAL FSC OU ECO-FRIENDLY.	R\$ 13,04	R\$ 26.076,00
70.	2000	CAIXA	LÁPIS DE COR - COM 18 CORES SEXTAVADO, COM O TAMANHO DE 175MM X 6,5MM DE DIÂMETRO DE BOA QUALIDADE, MINA MACIA E RESISTENTE, ATÓXICA COMPOSIÇÃO DO LÁPIS: MADEIRA REFLORESTADA, PIGMENTOS AGLUTINANTES, CERAS E PROTEÇÃO CONTRA MANCHAS. PONTA GROSSA DE 3 MM. PRODUTO COM SELO DO INMETRO. O PRODUTO DEVE POSSUIR CERTIFICAÇÃO FSC OU SIMILAR DO FABRICANTE. CAIXA DEVE POSSUIR LOCAL PARA NOME DO ALUNO.	R\$ 32,86	R\$ 65.720,00
71.	5000	CAIXA	LÁPIS DE COR - COM 12 CORES CORPO EM RESINA PLÁSTICA OU MADEIRA, COM CERTIFICADO INMETRO.	R\$ 16,96	R\$ 84.800,00
72.	10.000	UNID.	LÁPIS GRAFITE LÁPIS PRETO HB Nº2 - TRIANGULAR OU SEXTAVADO CORPO DE MADEIRA, COM GRAFITE EXTRA PRETO. TAMANHO APROXIMADO DE 185MM X 7MM, PESO 5,25 GR, MADEIRA ÁLAMO FÁCIL DE APONTAR. COMPOSIÇÃO DO LÁPIS: GRAFITE, E CARGAS INERTES E MATERIAL CERÂMICO. LÁPIS PRETO COM BORRACHA EM TPR NO TOPO. A MATÉRIA PRIMA SEGUE SENDO A MESMA QUE ENTÃO: GRAFITE, ARGILA E ÁGUA. A QUANTIDADE DE GRAFITE E ARGILA UTILIZADA DETERMINA A DUREZA DA MINA. COBERTAS POR OUTRA TÁBUA, TAMBÉM COM RANHURAS. POSSUIR PROTEÇÃO CONTRA CRIAÇÃO DE MANCHAS. APRESENTAR FICHA TÉCNICA, CATALOGO DIGITAL E INMETRO QUE DEVERÁ SER COMPROVADO NA PROPOSTA.	R\$ 2,54	R\$ 25.440,00
73.	200	UNID.	LIVRO DE ATA, CAPA DURA, NUMERADO C/ 200 FLS. FORMATO 215MM X 315 MM.	R\$ 33,92	R\$ 6.784,00

74.	200	UNID.	LIVRO PONTO, COM CAPA DURA, COM 100 FOLHAS. FORMATO 220MM X 320 MM.	R\$ 29,04	R\$ 5.808,00
75.	200	PACOTE	PAPEL ALMAÇO COM PAUTA C/ 400 FOLHAS.	R\$ 62,54	R\$ 12.508,00
76.	2000	FOLHA	PAPEL CARTÃO GROSSO E COLORIDO DE UM LADO SÓ. CORES DIVERSIFICADAS - TAMANHO 48X66.	R\$ 2,10	R\$ 4.197,60
77.	900	KG	PAPEL COUCHÉ BRILHANTE 60CM - 15 KG BOBINA, GRAMATURA 70 G.- CORES: LARANJA, AMARELO, AZUL, ROSA, VERDE, VERMELHO.	R\$ 9,33	R\$ 8.395,20
78.	700	FOLHA	PAPEL CREPOM - 48CM X 2 M C/ 01 FOLHA. CORES: AMARELO, AZUL CLARO, AZUL ESCURO, BRANCO, LARANJA, MARROM, PRETO, ROSA, ROXO, VERDE CLARO, VERDE ESCURO, VERMELHO.	R\$ 2,01	R\$ 1.409,80
79.	200	BOBINA	PAPEL KRAFT (PARDO) - MONOLÚCIDO, DE ÓTIMA QUALIDADE. DIMENSÕES: 60 CM X 150 METROS. PESO APROXIMADO 7 KG CADA BOBINA. GRAMATURA 80G.	R\$ 243,80	R\$ 48.760,00
80.	6000	RESMA	PAPEL SULFITE A4, COM 500 FOLHAS CADA RESMA. PAPEL COM CERTIFICAÇÃO AMBIENTAL QUE DEVERÁ CONSTAR NA EMBALAGEM.	R\$ 40,28	R\$ 241.680,00
81.	1000	PACOTE	PAPEL SULFITE COLORIDO, TAMANHO A4, COM 100 FOLHAS CADA PACOTE, NAS CORES VERDE, AZUL, AMARELO E ROSA.	R\$ 7,42	R\$ 7.420,00
82.	400	PACOTE	PAPEL VERGÊ (COR CLARA E PAPEL LISO) 180 G C/ 50 FOLHAS PARA IMPRESSORA A LASER.	R\$ 22,26	R\$ 8.904,00
83.	500	UNID.	PASTA AZ (8 CM) C/ IDENTIFICADOR, LOMBO LARGO, COM FERRAGEM EM METAL NIQUELADO.	R\$ 19,08	R\$ 9.540,00
84.	500	UNID.	PASTA CATÁLOGO C/ 100 FOLHAS, COM PLÁSTICO FIXADOS ATRAVÉS DE PARAFUSOS E VISOR NA CAPA.	R\$ 36,57	R\$ 18.285,00
85.	3000	UNID.	PASTA COM ELÁSTICO PRODUZIDA EM PAPEL CARTÃO COM NO MÍNIMO 250G, PLASTIFICADA, DISPONÍVEL EM VÁRIAS CORES.	R\$ 8,48	R\$ 25.440,00
86.	1000	UNID.	PASTA DUPLEX OFÍCIO COM GRAMPO SEM ELÁSTICO COLORIDAS.	R\$ 6,78	R\$ 6.784,00
87.	500	UNID.	PASTA SUSPENSÁVEL (COMPLETA) COM VISOR E PRENDEDOR PLÁSTICO. PASTA EM CARTÃO MARMORIZADO, COM ESPESSURA MÍNIMA DE 0,30 E COM ACABAMENTO PLASTIFICADO.	R\$ 4,24	R\$ 2.120,00
88.	2000	UNID	MARCADOR DE QUADRO BRANCO RECARREGÁVEL DE PONTA REDONDA COM O TAMANHO APROXIMADO: 18 X 139MM DEVE ESCREVER EM DIVERSAS SUPERFÍCIES COMO: PLÁSTICOS, VIDROS E METAIS. PRATICIDADE POR SER RECARREGÁVEL. MARCADOR DE QUADRO BRANCO NAS	R\$ 4,45	R\$ 8.904,00



			CORES AZUL, PRETO, VERDE E VERMELHO. APRESENTAR FICHA TÉCNICA, CATALOGO QUE DEVERÁ SER COMPROVADO NA PROPOSTA.		
89.	2000	UNID.	REFIL/CARTUCHO DE REPOSIÇÃO PARA MARCADOR DE QUADRO BRANCO/VIDRO RECARREGÁVEL NAS CORES PRETO, VERMELHO, AZUL E VERDE. CONTEÚDO: 5,50 ML. COMPOSIÇÃO BÁSICA: RESINAS TERMOPLÁSTICAS, TINTA A BASE DE ÁLCOOL, PIGMENTOS, RESINAS, SOLVENTES E ADITIVOS. CAIXA COM 12 UNIDADES.	R\$ 118,72	R\$ 237.440,00
90.	150	PACOTE	PONTA PARA SUBSTITUIÇÃO DO MARCADOR PARA QUADRO BRANCO. COMPOSIÇÃO: POLIÉSTER. 6 MM; ESPESSURA DE ESCRITA: 2,3 MM; PONTA MACIA PARA NÃO DANIFICAR O QUADRO. PACOTE COM 3 UNIDADES.	R\$ 19,08	R\$ 2.862,00
91.	1000	UNID.	PINCEL ARTÍSTICO Nº 10 - CABO AMARELO DE MADEIRA). CERDAS BRANCAS, PONTA PLANA, DE ÓTIMA QUALIDADE.	R\$ 7,42	R\$ 7.420,00
92.	1000	UNID.	PINCEL ARTÍSTICO N. 18 - CABO AMARELO DE MADEIRA). CERDAS BRANCAS, PONTA PLANA, DE ÓTIMA QUALIDADE.	R\$ 10,60	R\$ 10.600,00
93.	1000	UNID.	PINCEL ARTÍSTICO N. 30 - CABO AMARELO DE MADEIRA). CERDAS BRANCAS, PONTA PLANA, DE ÓTIMA QUALIDADE.	R\$ 27,56	R\$ 27.560,00
94.	1500	CAIXA	PINCEL ATÔMICO COM PONTA DE FELTRO E TINTA À BASE DE ÁLCOOL. EMBALAGEM COM 12 UNIDADES. CORES: PRETA, VERMELHA, VERDE E AZUL.	R\$ 80,56	R\$ 120.840,00
95.	250	UNID.	PISTOLA DE COLA QUENTE GRANDE PARA USO PROFISSIONAL, INDICADA PARA COLAGEM DE MADEIRA, COURO, PAPELÃO, PLÁSTICO ENTRE OUTROS. COM BOTÃO LIGA E DESLIGA, MÍNIMO 100WT APRESENTAR NA PROPOSTA SOB PENA DESCLASSIFICAÇÃO FOLDER ORIGINAL OU INTERNET, ONDE COMPROVA AS CARACTERÍSTICAS ACIMA).	R\$ 180,20	R\$ 45.050,00
96.	500	ROLO	PLÁSTICO ADESIVO (REFERÊNCIA TIPO: CONTACT) 45 CM - ROLO 10M TRANSPARENTE	R\$ 64,66	R\$ 32.330,00
97.	200	UNID.	PRANCHETA ACRÍLICA, TAMANHO OFÍCIO COM PRENDEDOR DE METAL.	R\$ 30,74	R\$ 6.148,00
98.	7000	UNID.	RÉGUA 30CM: MATERIAL PLÁSTICO BRANCO OU TRANSPARENTE E APOIO CENTRAL. PRODUZIDO EM MATERIAL ALTAMENTE RESISTENTE NA DOBRA MANTER-SE INTEIRA SEM QUEBRA OU DEFORMAÇÕES. JUNTO A REPOSIÇÃO APRESENTAR NBR SEGURANÇA ESCOLAR DO PRODUTO EM NOME DO FABRICANTE OU FORNECEDOR E SEU NÚMERO DE ORIGEM. DIMENSÕES: 30MM COMPRIMENTO X 30MM LARGURA X 3MM	R\$ 14,84	R\$ 103.880,00



			ESPESSURA. IMPRESSÃO DE ESCALA EM CENTÍMETROS E POLEGADAS. APRESENTAR FICHA TÉCNICA, NBR, CATALOGO E INMETRO QUE DEVERÁ SER COMPROVADO NA PROPOSTA.		
99.	2000	UNID.	TESOURINHA ESCOLAR TESOURA SEM PONTA, COM TAMANHO MÍNIMO DE 13 CM, LÂMINA EM AÇO INOX. CABO ANATÔMICO PARA FACILITAR O USO E PROPORCIONAR MAIOR CONFORTO. PRODUZIDO EM RESINA TERMOPLÁSTICA COM HASTE FLEXÍVEL (VAI E VEM). PRODUTO COM CERTIFICAÇÃO DO INMETRO.	R\$ 12,72	R\$ 25.440,00
100.	2000	ROLO	TNT ROLO COM 50 METROS, COM 80 GRAMAS. CORES: AMARELA, BRANCA, VERDE, AZUL, VERMELHA E PRETA.	R\$ 265,00	R\$ 530.000,00
101.	1000	ROLO	TNT ESTAMPADO COM TEMAS DE FESTAS DE ÉPOCA (NATAL, PASCOA, DIA CRIANÇAS ETC.) A ESCOLHER NO PEDIDO, ROLO COM 25 METROS COM GRAMATURA MÍNIMA DE 40 E LARGURA DE 1,40 METROS.	R\$ 307,40	R\$ 307.400,00
102.	250	CAIXA	CAIXA DE GIZ DE CERA (12 CORES) GIZÃO DE CERA COM FORMATO ANATÔMICO, PEGA FÁCIL E QUE AUXILIA O DESENVOLVIMENTO DA MOTRICIDADE DA CRIANÇA. EMBALAGEM COM 12 CORES. GIZ COM FORMATO CILÍNDRICO, PADRÃO GROSSO, COM SUPERFÍCIE LISA E UNIFORME, ISENTO DE DEFEITOS E DEFORMAÇÕES, CONFECCIONADO COM CERAS E PIGMENTOS ATÓXICOS, COM RESISTÊNCIA SUFICIENTE PARA SUPORTAR A PRESSÃO NORMAL. COM PESO MÍNIMO DE 310G. O PRODUTO DEVE SER MACIO E POSSUIR ALTO PODER DE COBERTURA. COM DIMENSÕES MÍNIMAS DE 24MM DE DIÂMETRO E 68MM DE COMPRIMENTO. PRODUTO COM CERTIFICAÇÃO DO INMETRO.	R\$ 51,94	R\$ 12.985,00
103.	2000	CAIXA	LÁPIS DE CERA 12 CORES COM APONTADOR, LÁPIS DE CERA EM MADEIRA BASE DE CERAS, CARGAS, MINERAIS INERTES E PIGMENTOS, COMPONENTES TOTALMENTE ATÓXICOS, NÃO PERECÍVEIS, PARA CRIANÇAS, MATÉRIAS PRIMAS DE ALTA QUALIDADE, NÃO ESFARELA, NÃO MANCHA AS MÃOS, FÓRMULA RESISTENTE À QUEBRA, IDEAL PARA USO ESCOLAR, CORES VIVAS QUE FACILITAM SUA IDENTIFICAÇÃO E CERTIFICADO PELO INMETRO. EMBALAGEM: CAIXA DE PAPEL RESISTENTE COM ABERTURA PARA VISUALIZAÇÃO DOS LÁPIS CARTELA DE CORES IMPRESSA NA CAIXA. DIMENSÕES	R\$ 47,70	R\$ 95.400,00

			APROXIMADAS: 120MM X 12 MM COM MINA DE 8MM. PRODUTO CERTIFICADO PELO INMETRO, QUE DEVERÁ SER COMPROVADO NA PROPOSTA.		
104.	2000	CAIXA	LÁPIS DE CERA 06 CORES COM APONTADOR, LÁPIS DE CERA EM MADEIRA BASE DE CERAS, CARGAS, MINERAIS INERTES E PIGMENTOS, COMPONENTES TOTALMENTE ATÓXICOS, NÃO PERECÍVEIS, PARA CRIANÇAS, MATÉRIAS PRIMAS DE ALTA QUALIDADE, NÃO ESFARELA, NÃO MANCHA AS MÃOS, FÓRMULA RESISTENTE À QUEBRA, IDEAL PARA USO ESCOLAR, CORES VIVAS QUE FACILITAM SUA IDENTIFICAÇÃO E CERTIFICADO PELO INMETRO. EMBALAGEM: CAIXA DE PAPEL RESISTENTE COM ABERTURA PARA VISUALIZAÇÃO DOS LÁPIS CARTELA DE CORES IMPRESSA NA CAIXA. DIMENSÕES APROXIMADAS: 120MM X 12 MM COM MINA DE 8MM. PRODUTO CERTIFICADO PELO INMETRO, QUE DEVERÁ SER COMPROVADO NA PROPOSTA.	R\$ 40,28	R\$ 80.560,00
105.	200	CAIXA	TINTA FACIAL LÁPIS BICOLOR 06 (SEIS) CORES E APONTADOR, TESTADO DERMATOLOGICAMENTE PARA USO SOBRE A PELE.	R\$ 42,40	R\$ 8.480,00
106.	200	CX	PINTURA FACIAL LÍQUIDA. CARTELA COM 4 (QUATRO) CORES (BRANCO, AMARELO, AZUL E VERMELHO) DE PINTURA LÍQUIDA PARA A FACE, TESTADO DERMATOLOGICAMENTE, TEXTURA MACIA, FÁCIL APLICAÇÃO E REMOÇÃO.	R\$ 41,34	R\$ 8.268,00
107.	100	UNID.	APLICADOR DE FITA ADESIVA PARA EMPACOTAMENTO. LARGURA MÁXIMA DA FITA: 50 MM, COMPRIMENTO MÁXIMO DA FITA: 100 MM, DIÂMETRO INTERNO DA ARRUELA: 76,2MM, MATERIAL: PLÁSTICO	R\$ 40,28	R\$ 4.028,00
108.	100	UNID.	SUORTE / DISPENSER PARA FITA ADESIVA PEQUENO COM LÂMINA DE AÇO, NA COR PRETA, COM DIMENSÕES APROXIMADAS DE 12X6X5CM, PESO 500 GR, POSSUINDO GARRAS PARA FIXAR O REFIL, ENCAIXE NA TROCA DO REFIL E PÉS EMBORRACHADOS QUE PERMITE A FIXAÇÃO DO PRODUTO NO LOCAL POSICIONADO PARA TRABALHO.	R\$ 30,74	R\$ 3.074,00
109.	200	UNID.	PERFURADOR DE PAPEL PEQUENO 2 FUROS PARA 10 FOLHAS	R\$ 34,98	R\$ 6.996,00
110.	100	ROLO	BARBANTE GROSSO Nº 8 CRU PARA CROCHÊ, USO ESCOLAR E AMARRAÇÃO. APROXIMADAMENTE 600G E ACIMA DE 400 METROS.	R\$ 34,98	R\$ 3.498,00



111.	100	ROLO	BARBANTE FINO Nº 2 CRU PARA CROCHÊ, USO ESCOLAR E AMARRAÇÃO. APROXIMADAMENTE 1.500 METROS.	R\$ 48,76	R\$ 4.876,00
112.	500	ROLO	FITILHO PLÁSTICO NAS CORES AMARELO, VERMELHO, VERDE, AZUL, BRANCO, ROSA, PRATA, DOURADO E PRETO. TAMANHO: 0,5 MM X 50 METROS	R\$ 12,72	R\$ 6.360,00
113.	500	PACOTE	PALITO DE PICOLÉ ESCOLAR, PACOTE COM 100 UNIDADES. MADEIRA DE REFLORESTAMENTO.	R\$ 19,08	R\$ 9.540,00
114.	500	PACOTE	PALITO PARA CHURRASCO 3.5X250MM PACOTE COM 100 PALITOS	R\$ 30,74	R\$ 15.370,00
115.	200	PACOTE	PRATO DE PAPELÃO Nº 4 TAMANHO 18 CM COM 100 UNIDADES	R\$ 62,54	R\$ 12.508,00
116.	200	PACOTE	PRATO DE PAPELÃO Nº 8 TAMANHO 28 CM COM 100 UNIDADES	R\$ 77,38	R\$ 15.476,00
117.	1000	PACOTE	BALÕES COLORIDOS 8.0 BASTANTE RESISTENTES, LISO, PACOTE COM 50 UNIDADES. CORES SORTIDAS	R\$ 34,98	R\$ 34.980,00
118.	2000	UNID.	CAIXA DE PLÁSTICO PARA ARQUIVO MORTO NA COR AZUL 35X13X25CM.	R\$ 7,84	R\$ 15.688,00
119.	100	CAIXA	PAPEL HECTOGRÁFICO ESTÊNCIL ÁLCOOL. CAIXA COM 100 JOGOS.	R\$ 103,88	R\$ 10.388,00
120.	1500	CAIXA	MASSA DE MODELAR (12 CORES). VIVAS E DIFERENTES, COM VOLUME DE 180 GRAMAS, COMPOSIÇÃO À BASE DE AMIDO, MALEÁVEL, ATÓXICO, COM CERTIFICAÇÃO DO INMETRO.	R\$ 12,08	R\$ 18.126,00
121.	2000	UNID.	COLA EM BASTÃO 40 GR. ATÓXICA E LAVÁVEL, FÁCIL DE APLICAR E COM EXCELENTE ADERÊNCIA.	R\$ 8,48	R\$ 16.960,00
122.	150	CAIXAS	ALFINETES TIPO TAÇAS COM CABEÇA PRODUZIDA EM PLÁSTICO E PONTA DE AÇO NIQUELADO, IDEIAS PARA FIXAÇÃO E ORGANIZAÇÃO EM MURAI, MAPAS E AVISOS. CAIXA COM 50 UNIDADES.	R\$ 14,84	R\$ 2.226,00
123.	100	CAIXAS	PERCEVEJOS COMPOSTO EM ARAME E CHAPA DE AÇO, COM TRATAMENTO ANTI-FERRUGEM. CONTÉM 100 UNIDADES.	R\$ 16,96	R\$ 1.696,00
124.	2000	UNID.	FITA CORRETIVA 5MM X 5,5MTS COM BOA ADERÊNCIA, COBERTURA E CORREÇÃO INSTANTÂNEA. FORMATO ANATÔMICO.	R\$ 16,96	R\$ 33.920,00
125.	550	KG	ARGILA CLARA/ESCURA 1KG. PARA MODELAGEM.	R\$ 14,84	R\$ 8.162,00
126.	500	UNID.	APONTADOR - CORPO PRODUZIDO EM METAL COM APOIO LATERAL PARA OS DEDOS PRODUTO CERTIFICADO PELO INMETRO. LAMINAS EM AÇO COM EXCELENTE FIO DE CORTE. ALTA QUALIDADE NÃO CONTENDO PLÁSTICO EM SEU CORPO.	R\$ 1,65	R\$ 826,80
127.	2000	UNID.	CADERNO BROCHURÃO - CAPA DURA (48 FOLHAS) - CADERNO ESCOLAR COM AS SEGUINTE MEDIDAS: ABERTO 40 X 27,5 CM E	R\$ 15,90	R\$ 31.800,00

			FECHADO 20 X 27,5 CM. MIOLO COM 48 FOLHAS (96 PÁGINAS) EM PAPEL OFFSET 56G COM IMPRESSÃO EM 1X1 COR. CAPA COM IMPRESSÃO EM 4X0 COR EM PAPEL COUCHÊ BRILHO 120G, COM LAMINAÇÃO BOPP BRILHO NA PARTE EXTERNA, ENVOLTO EM PAPELÃO 1,5 MM E COM GUARDAS EM PAPEL OFFSET 120G. ACABAMENTO DOBRADO, COSTURADO E MIOLO COLADO A CAPA.		
128.	1500	UNID.	PAPEL DUPLA FACE COLORIDO – TAMANHO 48X66.	R\$ 2,23	R\$ 3.339,00
129.	500	UNID.	PASTA ABA ELÁSTICO OFÍCIO 4 CM. COR FUMÊ. TAMANHO: OFÍCIO (260 X 370 MM). LOMBO: 4 CM. MATERIAL: LAMINADA EM POLIPROPILENO COM E.V.A	R\$ 5,51	R\$ 2.756,00
130.	500	UNID	TESOURA GRANDE PROFISSIONAL 8,5 POLEGADAS, LÂMINA EM AÇO TITANIUM, CABO ERGONÔMICO EMBORRACHADO COM 5 ANOS DE GARANTIA DO FABRICANTE (NA PROPOSTA SOB PENA DE DESCLASSIFICAÇÃO, DEVERÁ SER INSERIDO PROSPECTO ORIGINAL OU INTERNET ONDE CONSTA AS CARACTERÍSTICAS ACIMA, PRINCIPALMENTE QUANTO A COMPOSIÇÃO DA LÂMINA E GARANTIA DO PRODUTO ).	R\$ 101,76	R\$ 50.880,00
131.	100	PACOTE	CAPA PARA ENCADERNAÇÃO A4 CRISTAL PACOTE COM 50 UN.	R\$ 59,36	R\$ 5.936,00
132.	100	PACOTE	CONTRACAPA PARA ENCADERNAÇÃO A4 NA COR PRETA. PACOTE COM 50 UN.	R\$ 68,90	R\$ 6.890,00
133.	100	UNID.	ESPIRAL PLÁSTICO PRETO FABRICADO EM PVC SEMI-RIGIDO. DIÂMETRO DE 9 MM PARA ENCADERNAR APROXIMADAMENTE 50 FOLHAS COM COMPRIMENTO DE 33CM	R\$ 36,04	R\$ 3.604,00
134.	100	UNID.	ESPIRAL PLÁSTICO PRETO FABRICADO EM PVC SEMI-RIGIDO. DIÂMETRO DE 17 MM PARA ENCADERNAR APROXIMADAMENTE 100 FOLHAS COM COMPRIMENTO DE 33 CM	R\$ 40,28	R\$ 4.028,00
135.	100	UNID.	ESPIRAL PLÁSTICO PRETO FABRICADO EM PVC SEMI-RIGIDO. DIÂMETRO DE 23 MM PARA ENCADERNAR APROXIMADAMENTE 150 FOLHAS COM COMPRIMENTO DE 33 CM	R\$ 65,72	R\$ 6.572,00
136.	100	UNID.	ESPIRAL PLÁSTICO PRETO FABRICADO EM PVC SEMI-RIGIDO. DIÂMETRO DE 29MM PARA ENCADERNAR APROXIMADAMENTE 200 FOLHAS COM COMPRIMENTO DE 33 CM	R\$ 78,44	R\$ 7.844,00
137.	150	PACOTE	ENVELOPES BRANCOS PARA OFÍCIO, TAMANHO 114X229, 75 G. PACOTE COM 100	R\$ 42,40	R\$ 6.360,00
138.	50	UNID.	TESOURA DE PICOTAR AÇO INOX 22 CM	R\$ 91,16	R\$ 4.558,00
139.	250	UNID.	CD-R VIRGEM COM ENVELOPE	R\$ 3,82	R\$ 954,00
140.	250	UNID.	DVD-R VIRGEM COM ENVELOPE	R\$ 6,89	R\$ 1.722,50
141.	50	UNID.	SUORTE PARA MONITOR 2 GAVETAS EM MDF NA COR PRETA. DIMENSÕES: LARGURA:	R\$ 92,22	R\$ 4.611,00

			39CM, PROFUNDIDADE: 26CM, ALTURA: 12CM, PESO: 3,195KG		
142.	50	PACOTE	ENVELOPE COLORIDO, DIMENSÕES 23 X 11,5 CM. CAIXA COM 100 UNIDADES. CORES: VERMELHO, AZUL, AMARELO, VERDE, PRETO E ROSA.	R\$ 125,08	R\$ 6.254,00
143.	50	PACOTE	ENVELOPE COLORIDO, DIMENSÕES 25 X 18 CM. CAIXA COM 100 UNIDADES. CORES: VERMELHO, AZUL, AMARELO, VERDE, PRETO, BRANCO E ROSA.	R\$ 200,34	R\$ 10.017,00
144.	50	PACOTE	PAPEL FOTOGRÁFICO, A4, 180 GRAMAS. PACOTE COM 50 FOLHAS. BRANCO, ALTA RESOLUÇÃO, PARA IMPRESSÃO A JATO DE TINTA, SECAGEM INSTANTÂNEA, IMPRESSÃO À PROVA DE ÁGUA. COMPATÍVEL COM AS IMPRESSORAS INK JET HP, EPSON, CANON, LEXMARK. DIMENSÃO DAS FOLHAS 210 MM X 297 MM.	R\$ 34,98	R\$ 1.749,00
145.	250	PACOTE	GRAMPOS DE PLÁSTICO PARA PASTA TIPO TRILHO 80 MM. CAIXA COM 50 UNIDADES.	R\$ 32,86	R\$ 8.215,00
146.	1000	CAIXA	PINCEL MARCADOR PARA QUADRO BRANCO/VIDRO, CAIXA COM 12 UNIDADES. PONTA DE POLIÉSTER: 6 MM; ESPESSURA DE ESCRITA: 2,3 MM; PONTA MACIA PARA NÃO DANIFICAR O QUADRO; REFIL E PONTA SUBSTITUÍVEIS. CORES: PRETO, AZUL, VERDE E VERMELHO.	R\$ 16,96	R\$ 6.960,00
147.	250	CAIXA	PINCEL MARCADOR PERMANENTE, CAIXA COM 12 UNIDADES. PONTA DE POLIÉSTER: 6 MM; ESPESSURA DE ESCRITA: 2,3 MM; PONTA MACIA PARA NÃO DANIFICAR O QUADRO; REFIL E PONTA SUBSTITUÍVEIS. CORES: AZUL, PRETO, VERDE, VERMELHO.	R\$ 22,26	R\$ 5.565,00
148.	100	UNID.	GRAMPEADOR MANUAL PARA ESTOFADOS, CORPO CONFECCIONADO EM MATERIAL DE ALTA RESISTÊNCIA, COM PARAFUSO DE AJUSTE DE PRESSÃO DA MOLA. COMPOSIÇÃO: POLÍMEROS, CHAPA DE AÇO E BORRACHA. COMPATÍVEL PARA GRAMPOS 106/8.	R\$ 127,20	R\$ 2.720,00
149.	100	CAIXA	GRAMPO PARA GRAMPEADOR PARA ESTOFADOS, Nº 106/8. FABRICADO EM AÇO. CAIXA COM 2500 GRAMPOS.	R\$ 38,16	R\$ 3.816,00
150.	150	UNID.	PORTA LÁPIS, LEMBRETE E CLIPS – CRISTAL, QUADRADO EM ACRÍLICO. TAMANHO APROXIMADO 23 CM X 6,5 CM	R\$ 27,56	R\$ 4.134,00
151.	100	CX	GRAMPO PARA GRAMPEADOR Nº 26/8 GALVANIZADO COM 5.000 GRAMPOS	R\$ 25,44	R\$ 2.544,00
152.	250	UNID.	BALDE MASSINHA DE AREIA CINÉTICA 1 KG – COM FORMINHAS, CORES DIVERSAS. PRODUTO DERMATOLOGICAMENTE TESTADO.	R\$ 45,58	R\$ 1.395,00





153.	100	UNID.	MOUSE PAD COM APOIO DE PUNHO. TAMANHO APROXIMADO 19 X 25 CM NAS CORES PRETA E AZUL MARINHO.	R\$ 29,68	R\$ 2.968,00
154.	1000	UNID.	CALCULADORA DE MESA 12 DÍGITOS – SOLAR/BATERIA. TAMANHO APROXIMADO 13 CM X 10 CM.	R\$ 42,40	R\$ 2.400,00
155.	20	UNID.	ENCADERNADORA MÁQUINA DE ENCADERNAÇÃO. MATERIAL: AÇO E PLÁSTICO. POSIÇÃO DAS FURAÇÕES: 3 POSIÇÕES EM 49 FUIROS. TAMANHO MÁXIMO DE PERFURAÇÃO: 297MM. CAPACIDADE DE PERFURAÇÃO: 15 FOLHAS DE 75 G/M DE UMA VEZ. ALAVANCA MANUAL DE ACIONAMENTO EXCÊNTRICO. TAMANHO TOTAL DA BASE: 260 X 340 MM. PESO LÍQUIDO: 7.200 G	R\$ 863,90	R\$ 7.278,00
156.	600	UNID.	MAPAS EM PAPEL LAMINADO DIVERSOS PERMITE RISCAR E APAGAR COM CANETAS DE QUADRO BRANCO. TAMANHO APROXIMADO DE 30 CM X 20 CM. COLORIDO.	R\$ 38,16	R\$ 2.896,00
157.	300	UNID.	MAPAS EM PAPEL LAMINADO DIVERSOS PERMITE RISCAR E APAGAR COM CANETAS DE QUADRO BRANCO. TAMANHO APROXIMADO DE 120 CM X 90 CM. COLORIDO.	R\$ 81,62	R\$ 4.486,00
158.	20	UNID.	MAPAS EM PAPEL LAMINADO DIVERSOS PERMITE RISCAR E APAGAR COM CANETAS DE QUADRO BRANCO. TAMANHO APROXIMADO DE 200 CM X 200 CM. COLORIDO	R\$ 127,20	R\$ 2.544,00
159.	500		MATERIAL DOURADO 62 PEÇAS – CONFECCIONADO EM MADEIRA, SENDO 2 PLACAS REPRESENTANDO AS CENTENAS MEDINDO 10 X 10 X 1 CM, 10 PALITOS/BARRAS REPRESENTANDO AS DEZENAS MEDINDO 10 X 1 X 1 CM, 50 CUBOS MEDINDO 1 X 1 X 1 CM REPRESENTANDO AS UNIDADES. EMBALAGEM EM MADEIRA.	R\$ 58,30	R\$ 9.150,00
160.	250	UNID.	LAPISEIRA PRETA 0.9MM - TRAÇO 0.9MM, ESCRITA MACIA E CONFORTÁVEL, GRIP EMBORRACHADO, NÃO ESCORREGA NA MÃO, BORRACHA COM TAMPA PROTETORA. ACOMPANHA 12 GRAFITES.	R\$ 19,08	R\$ 4.770,00
161.	50	UNID.	FRAGMENTADORA PARA PAPEL - MÍNIMO 15 FOLHAS: FRAGMENTADORA AUTOMÁTICA, COM CAPACIDADE PARA O MÍNIMO DE 10 FOLHAS SIMULTÂNEAS. CORTE EM PARTICULAR. CAPACIDADE DO CORTE: PAPEL, CD, CARTÃO, CLIPS PEQUENOS E GRAMPOS EM QUALQUER ÁREA DA FOLHA. NÍVEL DE SEGURANÇA MÍNIMO: P3. RUÍDO: ENTRE 55 E 65 DB. VELOCIDADE DA FRAGMENTAÇÃO: MÍNIMO 50 FOLHAS POR MINUTO. POTÊNCIA MÍNIMA: 200 W. TEMPO MÍNIMO DE FUNCIONAMENTO: 5 MINUTOS.	R\$ 952,94	R\$ 7.647,00



			VOLUME MÍNIMO DA LIXEIRA: 10 LITROS. COM SENSOR E/OU VISOR PARA LIXEIRA CHEIA. EM COR NEUTRA (BRANCO, CINZA OU PRETO). 110 OU 220 V, CONFORME A DEMANDA. GARANTIA DE DOZE MEZES APÓS A ENTREGA		
162.	50	UNID.	PLASTIFICADORA/POLISELADORA PARA DOCUMENTOS - PLASTIFICADORA DE ALTA PERFORMANCE, PARA PLASTIFICAÇÃO A QUENTE E A FRIO. COM TERMOSTATO REGULÁVEL. EM COR NEUTRA (BRANCO, CINZA OU PRETO). COM ROLOS DE PRESSÃO AJUSTÁVEIS. PLASTIFICAR DE FOLHAS A8 ATÉ FOLHAS A3. 110 OU 220 V, CONFORME A DEMANDA. GARANTIA DE DOZE MEZES APÓS A ENTREGA	R\$ 1.166,00	R\$ 8.300,00
163.	150	UNID.	CAIXA PARA CORRESPONDÊNCIA TRIPLA MÓVEL. CAIXA DE CORRESPONDÊNCIA TRIPLA, ARTICULADA, FABRICADA EM POLIESTIRENO E SUPER-RESISTENTE. SÃO IDEAIS PARA USO NA ORGANIZAÇÃO DE PAPÉIS EM CASA OU ESCRITÓRIO. APRESENTA COMO DIFERENCIAL A POSSIBILIDADE DE SER UTILIZADA ABERTA OU FECHADA, DE ACORDO COM A NECESSIDADE, DEVIDO A SUA BASE MÓVEL. MEDIDAS APROXIMADAS: 18,4 X 26,6 X 51,5 CM	R\$ 77,38	R\$ 1.607,00
164.	150	UNID.	CAIXA PARA CORRESPONDÊNCIA DUPLA MÓVEL. CAIXA DE CORRESPONDÊNCIA TRIPLA, ARTICULADA, FABRICADA EM POLIESTIRENO E SUPER-RESISTENTE. SÃO IDEAIS PARA USO NA ORGANIZAÇÃO DE PAPÉIS EM CASA OU ESCRITÓRIO. APRESENTA COMO DIFERENCIAL A POSSIBILIDADE DE SER UTILIZADA ABERTA OU FECHADA, DE ACORDO COM A NECESSIDADE, DEVIDO A SUA BASE MÓVEL. MEDIDAS APROXIMADAS: 11X26X44 CM	R\$ 69,96	R\$ 0.494,00
165.	150	UNID.	GAVETEIRO COM 4 GAVETAS. DIFERENTE DOS MODELOS CONVENCIONAIS OS GAVETEIROS POSSUEM PUXADORES QUE FACILITAM A ABERTURA DAS GAVETAS, SEU SISTEMA DE TRAVA NAS GAVETAS EVITA QUE AS MESMAS CAIAM AO ABRIR, DESLIZANDO DE MANEIRA SUAVE E SEM ESFORÇO. IDEAL NA ORGANIZAÇÃO DE ESCRITÓRIOS, ACESSÓRIOS DE SUA CASA, BIJUTERIAS, TINTAS, FERRAMENTAS E MUITOS OUTROS ITENS. AJUDA A ORGANIZAR E DEIXAR TUDO SEMPRE ARRUMADO. MEDIDAS APROXIMADAS: 21 X 30 X 37 CM.	R\$ 65,72	R\$ 9.858,00
166.	750	UNID.	AREIA MÁGICA 550G PROPORCIONA AS CRIANÇAS, UMA INCRÍVEL EXPERIÊNCIA	R\$ 40,28	R\$ 30.210,00

			<p>SENSORIAL, DESENVOLVE A COORDENAÇÃO MOTORA, HABILIDADES MANUAIS E A CRIATIVIDADE. COMPOSIÇÃO: AREIA / RESINA /ADITIVOS E PIGMENTOS. CLASSIFICAÇÃO DA SUBSTÂNCIA OU MISTURA: PRODUTO QUÍMICO NÃO CLASSIFICADO COMO PERIGOSO DE ACORDO COM ABNT NBR 14725-2. RECOMENDAÇÕES DE PRECAUÇÃO: PRODUTO NÃO RECOMENDADO PARA CRIANÇAS DE ATÉ 3 ANOS.</p>		
167.	150	UNID.	<p>ORGANIZADOR DE PASTAS E REVISTAS TRIPLO. PARA ORGANIZAÇÃO E ARQUIVAMENTO DE LIVROS, REVISTAS, CATÁLOGOS, ETC. POSSUI 2 DIVISÓRIAS PARA QUE SEJA MELHOR APROVEITADO. OS NOSSOS ORGANIZADORES TAMBÉM GANHAM NOVAS FUNÇÕES E PODEM SER USADOS EM DIVERSOS LOCAIS DA CASA COMO, QUARTOS, COZINHAS, BANHEIROS, LAVANDERIAS E ETC. PRODUTO FABRICADO EM POLIESTIRENO, SUPER PRATICO, RESISTENTES E COM OPÇÕES DE CORES PARA AGRADAR A TODOS. MEDIDAS APROXIMADAS: 26,1 X 25,5 X 25,7 CM.</p>	R\$ 99,64	R\$ 4.946,00
168.	200	UNID.	<p>PORTA CANETAS TRIPLO PARA CANETAS, CLIPS E LEMBRETES PRODUTO DESENVOLVIDO PARA ARMAZENAMENTO DE LÁPIS E CANETAS, LEMBRETES E CLIPS, COM O SEU FORMATO SEXTAVADO, ORGANIZA SUA MESA UTILIZANDO POUCO ESPAÇO. COM CORES TRADICIONAIS É IDEAL PARA PONTOS COMERCIAIS, ESCOLAS ESCRITÓRIO OU HOME OFFICE. PRODUTO DESENVOLVIDO EM POLIESTIRENO. MEDIDAS APROXIMADAS: 8,7 X 7,5 X 23,8 CM.</p>	R\$ 34,98	R\$ 6.996,00

Itajai 19 de abril de 2023

Herivelto Hermegildo



**WFL COMERCIO E SERVIÇOS ESPECIALIZADOS LTDA**

Cnpj. 27.450.005.0001-72

1

## Re: SOLICITA ORÇAMENTO MATERIAIS DE EXPEDIENTE



De Gerson Formento <origamibnu@gmail.com>

Para <compras@novatrento.sc.gov.br>

Data 19-04-2023 09:48



Cotação Origami - Nova trento.pdf (~492 KB)

Bom dia conforme solicitado.

Em qua., 12 de abr. de 2023 às 17:15, <compras@novatrento.sc.gov.br> escreveu:

Boa tarde

O Município de Nova Trento solicita orçamento conforme descritivo em anexo com o objetivo de realização de processo licitatório.

Atenciosamente,

Departamento de Compras e Licitações  
Prefeitura Municipal de Nova Trento/SC  
Tel.: (48) 3267-3211 / (48) 3267-3213  
Site: [www.novatrento.sc.gov.br](http://www.novatrento.sc.gov.br)

Att. Gerson Formento

ORIGAMI CREATIVE BUSINESS WHATS + 55 47 99142-1157

**Prefeitura de Nova Trento**  
**Orçamento materiais**

Item	Qtde	Unid.	Especificação	Valor Unitário (r\$)	Valor Total (r\$)
1.	100	Unid	Tira senha em plástico com pedestal. Incluindo 01 dispensador bico de pato para senhas de atendimento, 01 placa retire sua senha atendimento comum e 01 pedestal suporte para dispensador de senhas de atendimento.	839,30	83.930,00
2.	480	Unid.	Bobina de senha, contendo 2.000 senhas numeradas, de 000 a 999 (duas vezes seguidas), marcado com uma flecha, para inserção no dispensador de senhas.	9,81	4.708,80
3.	100	Unid	Extrator grampo: material aço inoxidável, tipo espátula, tratamento superficial cromado, comprimento aproximado 145x17mm.	19,62	1.962,00
4.	1000	Unid	Grampo trilho: de plástico, tamanho a4, transparente.	2,73	2.725,00
5.	350	Unid.	Tinta para carimbo, nas cores preta, azul e vermelha com aprox. 40ml.	30,52	10.682,00
6.	250	Unid.	Estilete com cabo em plástico rígido. Lâmina de aço carbono de 18mm de largura, avanço graduável com trava de segurança.	28,34	7.085,00
7.	200	Unid.	Estilete largo com corpo de metal, 18 segmentos de lâminas metálicas 100x18x0,5mm.	28,34	5.668,00
8.	150	Pct	Elástico para dinheiro, pct com 100 gr na cor amarela.	22,89	3.433,50
9.	1000	Unid	Pen drive 8 gb na cor preta com proteção articulavel, com 5 anos de garantia do fabricante.	41,42	41.420,00
10.	500	Unid.	Pen drive 16 gb na cor preta com proteção articulavel, com 5 anos de garantia do fabricante.	64,31	32.155,00
11.	1000	Unid	Pen drive 32 gb na cor preta com proteção articulavel, com 5 anos de garantia do fabricante.	95,92	95.920,00
12.	200	Unid.	Molha dedo em pasta com 12 gr.	6,32	1.264,40
13.	200	Pct	Pilha palito alcalina aaa, embalagem com 4 unidades.	19,62	3.924,00
14.	200	Pct	Pilha alcalina aa, embalagem com 4 unidades.	13,08	2.616,00
15.	100	Unid	Almofada para carimbo: caixa plástica com esponja absorvente entintada, tamanho n.º 3, nas cores azul, preto e vermelho com medidas aproximadas: comprimento 11 cm, largura 6,5 cm.	30,52	3.052,00
16.	600	Blocos	Post it, bloco com 100 unidades, 76x76.	13,95	8.371,20
17.	500	Unid.	Apontador com 3 furos – apontador com tampa contendo três orifícios diferentes para apontar lápis tradicional, lapis triangular, lapis jumbo e giz de cera, com lâmina independente fixada por parafuso em	2,73	1.362,50



			<p> aço, sendo uma das lâmina com 30 mm de comprimento mínimo e 2 com 22 mm de comprimento no mínimo. Depósito nas medidas mínimas de 53 x 53 x 22 mm, com cantos arredondados. Composição: resina termoplástica e aço. Selo inmetro e selo de segurança indicando o uso impróprio para menores de 4 anos por conter partes pequenas que podem ser engolidas ou aspiradas.</p>		
18.	500	Unid.	<p>Apontador duplo cesta confeccionado em material termoplástico com furo cônico para lápis jumbo e lápis 2b, lâmina de aço temperado, com depósito, lâmina em aço sem ondulações ou deformações, depósito em plástico (poliestireno) translucido para coleta de resíduos de madeira e grafite. Exigências: apontador duplo com tampa com fechamento firme, depósito para resíduos, dimensões mínimas 38 mm x 33 mm 21mm. Produto certificado pelo inmetro</p>	2,73	1.362,50
19.	400	Pct	Bastão de cola quente fina. Pacote 1 kg	76,30	30.520,00
20.	800	Pct	Bastão de cola quente grossa. Pacote 1 kg	81,75	65.400,00
21.	90	Kg	Bobina de papel branco 60cm 15kg – gramatura–80g.	414,20	37.278,00
22.	3000	Unid	Borracha branca nº 0 tamanho mínimo de 68mm x 55mm x 18mm, espessura 11mm e peso aproximado de 19g. Composição: borracha natural e estireno-butadieno.	4,25	12.753,00
23.	2000	Unid.	Borracha branca oval tamanho mínimo de 50mm x 28mm, espessura 11mm e peso aproximado de 19g. Produto certificado pelo inmetro, com comprovação na proposta. Composição: borracha natural e estireno-butadieno.	2,29	4.578,00
24.	3000	Unid.	Caderno 1/4 brochura - capa dura (48 folhas) - caderno escolar com as seguintes medidas: aberto 20 x 28 cm e fechado 14 x 20 cm. Miolo com 48 folhas (96 páginas) em papel offset 56g com impressão em 1x1 cor. Capa com impressão em 4x0 cor em papel couchê brilho 120g, com laminação bopp brilho na parte externa, envolto em papelão 1,5 mm e com guardas em papel offset 120g. Acabamento dobrado, costurado e miolo colado a capa.	13,08	39.240,00
25.	3000	Unid.	Caderno de desenho – grande – com 48 folhas - caderno de desenho com as seguintes medidas (aproximadas): aberto 40 x 27,5 cm e fechado 20 x 27,5 cm. Miolo com 48 folhas em offset 56g sem impressão. Capa com impressão em 4x0 cores em papel cartão com no mínimo 250g. Acabamento: espiral preto.	17,44	52.320,00

26.	3000	Unid.	<p>Agenda com capa de pvc em cartão 1.3 envolto em pvc 0,20 micras (cor a definir). Capa interna em offset 120g com 4x4 de cor, envolto em pvc cristal 0,15 micras com dimensões: 15x21cm sendo o invólucro soldado eletronicamente com abertura na parte superior. Miolo: papel offset 63g com 224 páginas em 1x1 de cor tamanho 15x21cm, disposições das páginas ficará a critério da secretaria de educação. Acabamentos: espiral metálico revestido em nylon na cor que melhor combinar com a capa. Espiral com dobra koyloop. Envelope sarja: pvc sarja 0,20 micras soldados eletronicamente com abertura superior tamanho 15x21cm. Amostra: deverá ser apresentada a secretaria de educação sendo vedada a colagem de etiqueta. O produto deve estar de acordo com a norma abnt vigente. Papel do miolo com certificação fsc ou similar. Personalização: arte fornecida pela secretaria de educação.</p>	28,34	85.020,00
27.	3000	Unid.	<p>Caderno universitário 10 materias (capa dura) - caderno universitário com 10 matérias (200 folhas), com as seguintes medidas: aberto 27,5 x 40 cm e fechado 27,5 x 20 cm. Capa com impressão em 4x0 cores em papel couchê brilho 120gr com laminação bopp brilho na parte externa envolto em papelão 1,5 mm e com guardas em papel offset 120g. Acabamento: espiral preto.</p>	27,25	81.750,00
28.	5000	Unid.	<p>Caderno universitário 01 matéria (capa dura) com 80 folhas com as seguintes medidas: aberto 27,5 x 40 cm e fechado 27,5 x 20 cm. Capa com impressão em 4x0 cores em papel couchê brilho 120gr com laminação bopp brilho na parte externa envolto em papelão 1,5 mm e com guardas em papel offset 120g. Acabamento: espiral preto.</p>	14,17	70.850,00
29.	1000	Unid.	<p>Estojo alunos personalizado: confeccionado em 2 camadas sendo elas uma em pvc semi-rígido com espessura de 0,3 mm e outra na parte interna em pvc expandido na cor branca, com espessura de 0,5 mm. Estojo retangular no formato mínimo de 60 x 70 x 200 mm (profundidade x altura x comprimento) para maior segurança com fechamentos através de máquina de frequência para formar vincos e cortes formando as áreas do estojo, com zíper nº. 6 centralizado na parte superior do estojo com a medida de 270 mm de comprimento. Desenvolvimento da arte em 2 laterais com estampa em policromia de alta resolução e tinta tdc, com acabamento em verniz na parte para maior resolução</p>	17,24	17.440,00



			da imagem. Tolerância nas medidas de 1,0 cm. A arte será fornecida pela secretaria municipal de educação.		
30.	1000	Unid.	Estojo prefeitura: confeccionado em 2 camadas sendo elas uma em pvc semi-rígido com espessura de 0,3 mm e outra na parte interna em pvc expandido na cor branca, com espessura de 0,5 mm. Estojo retangular no formato mínimo de 60 x 120 x 200 mm (profundidade x altura x comprimento) para maior segurança com fechamentos através de máquina de frequência para formar vincos e cortes formando as áreas do estojo, com zíper nº. 6 centralizado na parte superior do estojo com a medida de 270 mm de comprimento. Desenvolvimento da arte em 2 laterais com estampa em policromia de alta resolução e tinta tdc, com acabamento em verniz na parte para maior resolução da imagem. Tolerância nas medidas de 1,0 cm. A arte será fornecida pela secretaria municipal de educação.	33,79	33.790,00
31.	5000	Unid.	Caderno pedagógico de caligrafia: caderno medidas aproximadas de: 40 x 27,5 cm aberto e 20 x 27,5 cm fechado. Miolo com 48 folhas (96 páginas) em papel offset 56g/m <sup>2</sup> , com impressão em 1x1 cor, sendo a primeira página de identificação do aluno. Capa com impressão personalizada em 4x1 cor, em papel cartão triplex 300g/m <sup>2</sup> com laminação bopp brilho. Miolo: descrição 48 folhas (96 páginas) 1x1 de cor, com no mínimo 16 pautas contínuas com 1,5cm de espaço entre elas e 15 linhas centrais tracejadas. / papel miolo off-set no mínimo 56g. Dimensões: 21x27,5cm(fechado), 42x27,5cm(aberto). Acabamento: dobrado e com 2 grampos. Amostra deverá ser apresentada na secretaria de educação sendo vedada a colagem de etiqueta. Personalização: arte fornecida pela secretaria de educação.	22,89	114.450,00
32.	2000	Unid.	Estojo professores: confeccionado em 2 camadas sendo elas uma em pvc semi-rígido com espessura de 0,3 mm e outra na parte interna em pvc expandido na cor branca, com espessura de 0,5 mm. Estojo retangular no formato mínimo de 70 x 70 x 220 mm (profundidade x altura x comprimento) para maior segurança com fechamentos através de máquina de frequência para formar vincos e cortes formando as áreas do estojo, com zíper nº. 6 centralizado na parte superior do estojo com a medida de 270 mm de comprimento. Desenvolvimento da arte em 2 laterais com estampa em policromia de alta resolução e tinta tdc, com acabamento em verniz na parte para maior resolução da imagem. Tolerância nas medidas de 1,0	19,62	39.240,00





			cm. A arte será fornecida pela secretaria municipal de educação.		
33.	1000	Unid.	<p>Bag grande em pvc cristal 0.15micras. Medidas mínimas: 40mm x 260mm x 10mm. Acabamentos: alça em silicone 1.8cm largura e 37cm comprimento com reforço, zíper com 1 cursor para fechamento da bolsa, 1 bolso externo nas medidas comprimento 10cm e largura de 5cm, dentro do bolso externo cartão tríplex cor 1x0 (com informações dos alunos). Obs: bolsa totalmente soldada Eletronicamente para evitar rompimento. Exigências: impressão no corpo do produto com brasão e nome do município em 2x0 de cor.</p>	28,34	28.340,00
34.	2000	Unid.	<p>Bag media em pvc cristal 0.15micras. Medidas mínimas: 26mm x 200mm x 15mm. Acabamentos: alça em silicone 1.8cm largura e 37cm comprimento com reforço, zíper com 1 cursor para fechamento da bolsa, 1 bolso externo nas medidas comprimento 10cm e largura de 5cm, dentro do bolso externo cartão tríplex cor 1x0 (com informações dos alunos). Obs: bolsa totalmente soldada Eletronicamente para evitar rompimento. Exigências: impressão no corpo do produto com brasão e nome do município em 2x0 de cor.</p>	22,89	45.780,00
35.	1000	Unid	Garrafa squeeze - squeeze de plástico resistente de no mínimo 300ml.	7,41	7.412,00
36.	1000	Unid	Garrafa squeeze - squeeze de plástico resistente de no mínimo 500ml.	14,61	14.606,00
37.	3000	Unid	Garrafa squeeze - squeeze de plástico resistente de no mínimo 700ml.	19,62	58.860,00
38.	2000	Unid.	<p>Marca texto apagável: a base de água com duas pontas, uma para marcação e outra para remoção da tinta ponta chanfrada 1mm/4mm. Secagem rápida. Dimensões aproximadas 15mm diâmetro x 159mm comprimento. Tinta à base de água em 4 cores diferentes. Com certificado do inmetro. Apresentar ficha técnica, catalogo e inmetro que deverá ser comprovado na proposta.</p>	13,08	26.160,00
39.	15.00 0	Unid	Lápis grafite jumbo corpo de madeira ou resina plástica sendo nos formatos triangular ou sextavado.	2,51	37.605,00
40.	10.00 0	Unid.	<p>Caneta esferográfica corpo translucido formato oitavado ou sextavado com ventilação na tampa de fechamento composição: caneta esferográfica em resina termoplástica, ponta em latão, com esfera de tungstênio, espessura entre 0,7 e 1,0 mm. Rendimento mínimo de escrita de: 4.500 metros. Possuir tampa protetora removível ventilada na parte superior do produto na cor da tinta. Apresentar</p>	3,82	38.150,00

			juntamente com a preposição ficha técnica ou catalogo digital que comprove as especificações e certificado pelo inmetro. cores: azul, preta e vermelha		
41.	500	Cx	Canetinha hidrocór 12 cores - caixa contendo 12 unidades em cores diferentes. Ponta de fibra no modelo indestrutível tipo vai e vem. Com corpo na cor da tinta. Ponta média e resistente, com tinta lavável. As dimensões mínimas deverão ser de 8 mm de diâmetro e 140 mm de. A tampa e a calda deverão ser da mesma cor da escrita. A tampa deve ser ventilada. O produto deve ter certificação do inmetro. Cada canetinha deve trazer marca do fabricante, informação de lavável e espaço pra identificar o nome da criança ou sala gravada em seu corpo.	39,24	19.620,00
42.	2000	Cx	Caneta hidrográfica big 12 cores lavável: caneta hidrográfica para contorno e pintura de desenhos em geral, com ponta aproximada de 5mm resistente, tampa ante asfixiante, não tóxica. Dimensões mínimas: 14cm x 15mm acondicionada em caixa papel resistente e abertura frontal para visualização das cores e cartela de cores na caixa. Caixa com informações do produto e do fabricante. Certificação inmetro. Certificado pelo inmetro.	38,15	76.300,00
43.	2000	Unid.	Cartolina branca de ótima qualidade, tamanho 50 x 66, gramatura 180.	1,74	3.488,00
44.	2000	Unid.	Cartolina colorida, de ótima qualidade, tamanho 50 x 66, gramatura de 180, nas cores verde, amarela, azul e rosa.	1,85	3.706,00
45.	100	Caixa	Clips - n. 03 - clips galvanizados 1480 unidades aproximados	26,16	2.616,00
46.	100	Caixa	Clips - n. 6/0 - clips galvanizados 212 unidades aproximados	30,52	3.052,00
47.	100	Caixa	Clips - n. 2/0 - clips galvanizados 725 unidades aproximados	23,98	2.398,00
48.	100	Caixa	Clips - n. 4/0 - clips galvanizado 367 unidades aproximados	26,16	2.616,00
49.	100	Caixa	Clips - n. 8/0 - clips galvanizado 137 unidades aproximado	29,43	2.943,00
50.	500	Unid.	Cola branca 250g: tubo de cola branca. Especificações: tubo plástico com bico aplicador, contendo mínimo 250gr. Atóxica, cola com teor de sólidos de 26 a 33 podendo ser utilizada para colagens em papel cartão, madeira tecido e cartolina, isento de metais pesados, na embalagem deve conter informações do fabricante, marca, e validade mínima de 12 meses (apresentar na proposta sob pena desclassificação ficha técnica do fabricante	35,43	17.712,50



			(certificando o teor de sólidos), e certificação do inmetro, onde comprova as características acima.		
51.	2000	Unid	Cola branca 90g: cola branca 90g, cola branca com as seguintes especificações: contendo no mínimo 90g atóxica, cola com teor de sólidos de 26 a 33 podendo ser utilizada para colagens em papel cartão, madeira tecido e cartolina, isento de metais pesados, na embalagem deve conter informações do fabricante, marca, e validade mínima de 12 meses (apresentar na proposta sob pena desclassificação ficha técnica do fabricante (certificando o teor de sólidos), e certificação do inmetro, onde comprova as características acima.	8,50	17.004,00
52.	500	Unid.	Cola gliter – tubo com no mínimo 35g. Cores: azul, dourado, prata, verde, vermelho.	16,35	8.175,00
53.	250	Unid.	Cola para e.v.a e isopor - tubo com no mínimo 35g.	11,77	2.943,00
54.	300	Unid.	Cola relevo – dimensional brilhante - tubo com no mínimo 35 ml nas cores preta, branca, verde, vermelha, azul e amarela.	28,34	8.502,00
55.	500	Unid.	Corretivo líquido 18 ml de boa qualidade, com selo do inmetro.	6,54	3.270,00
56.	500	Caixa	Guache escolar (06 cores) - caixa com 6 cores diferentes, vivas e miscíveis entre si, solúvel em água. Frascos contendo tampa com rosca e com o nome do fornecedor. Frascos com no mínimo 15 ml. Deverá ter ótima cobertura. Produto atóxico, e ideal para ser aplicado em papel, papel cartão e cartolina. Produzido a base de resina, água, pigmentos, carga e conservantes, indicada para crianças à partir de 03 anos de idade. Produto com certificação do inmetro.	17,44	8.720,00
57.	5000	Folha	Eva – tamanho mínimo 40x60 cm, com espessura de 1,5 a 2 mm. Cores: amarelo, azul claro, azul escuro, branco, cinza, cor da pele, laranja, lilás, marrom, preto, rosa, verde claro, verde escuro, vermelho.	3,82	19.075,00
58.	1000	Unid.	Fita adesiva de papel, 24 mm x 50 m fita de papel liso com dorso de papel kraft tratado, que lhe dá características impermeabilizantes. Placa de adesão mais forte. Excelente resistência à tração e à umidade. Ótima adesão. Facilidade no manuseio em sua aplicação.	15,26	15.260,00
59.	2000	Rolo	Fita adesiva transparente de plástico-45mmx50m, produzidas com adesivo acrílico sem solvente, que possui a característica de reposicionabilidade, com maior resistência aos raios uv e a exposição à luz solar.	10,14	20.274,00
60.	2000	Unid.	Fita crepe na cor branca 25mm x 45m com arruela na cor laranja com informações sobre sua correta	21,26	42.510,00



			utilização. Adesivo à base de borracha sintética. Boa adesão.		
61.	2000	Unid.	Fita dupla face 25mmx30m, constituída de dorso de filme de polipropileno bi-orientado, coberto em ambos os lados com adesivo acrílico, protegida com liner de papel siliconizado nas duas faces.	86,11	172.220,00
62.	2000	Unid.	Fita durex 12mm x 40 m (rolo grande) material: filme de polipropileno com adesivo acrílico à base d' água.	6,43	12.862,00
63.	2000	Unid.	Fita durex 12mm x 30 m (rolo pequeno). Material: filme de polipropileno com adesivo acrílico à base d' água.	5,23	10.464,00
64.	1500	Caixa.	Caixa de giz de cera 12 cores - jumbo, com peso mínimo de 112g, a base de ceras, cargas, minerais inertes e pigmentos. Componentes totalmente atóxicos, não perecível, com formato anatômico para crianças, com matérias primas de alta qualidade, que não esfarela, não mancha as mãos e ideal para uso escolar. Contendo cores vivas que facilitam sua identificação. Produto com certificação do inmetro.	19,62	29.430,00
65.	500	Unid.	Grampeador de mesa - grampeador para grampos 26/6, de metal, com base de no mínimo 20 cm, para grampear aproximadamente 30 folhas, com medidas aproximadas de 20x6x4mm.	45,78	22.890,00
66.	200	Unid.	Grampeador produzido totalmente em aço com base e apoio plástico anatômico, o grampeador para 240 folhas. A estrutura do grampeador é preparada com pintura eletrostática de alta resistência o que propicia muita qualidade ao produto e durabilidade. O grampeador profissional é indicado para uso em escritórios, escolas, papelarias e gráficas onde o uso de grampeador profissional é constante. Tem a capacidade de grampear até 240 folhas de papel sulfite 75g/m². É importante escolher os grampos a serem utilizados no grampeador profissional. Estes grampos devem ser de boa qualidade, pois é fator determinante para o bom funcionamento do grampeador profissional para 240 folhas. Além disso, é interessante saber os grampos que são compatíveis com este grampeador: 23/6 - 10 a 30 folhas   23/8 - 30 a 50 folhas   23/10 - 50 à 80 folhas   23/13 - 70 a 110 folhas   23/17 - 110 até 160 folhas   23/20 - 160 a 190 folhas   23/24 - 200 até 240 folhas. Dimensões aproximadas: comprimento: 290mm x altura: 195mm x largura: 100mm. (apresentar juntamente na proposta inmetro e folder original ou internet, do fabricante ou importador, onde comprova as condições acima).	316,10	63.220,00



67.	200	Caixa	Grampo para grampeador nº 26/6 galvanizado com 5.000 grampos.	13,08	2.616,00
68.	3600	Unid.	Guache 250 ml. Têmpera guache, cor viva, solúvel em água. Frasco contendo tampa com rosca e bico dosador, tipo abre e fecha, com no mínimo 250ml cada frasco. Produto com rótulo individual contendo descrição da cor e validade. Produto com ótima cobertura, atóxico, indicado para ser aplicado em papel, papel cartão e cartolina. Produzido a base de resina, água, pigmentos, carga e conservantes. Indicado para crianças à partir de 03 anos de idade. Produto com certificação do inmetro. Cores: amarelo, azul, branco, verde, vermelho, preto, laranja, rosa, roxo.	13,08	47.088,00
69.	2000	Caixa	Caixa de lápis de cor - caixa contendo 14 lápis de cores diferentes. Corpo triangular pintado na cor do grafite, com a marca do fabricante gravado no corpo do lápis. Deverá ser fabricado com madeira reflorestada. Espessura do grafite deverá ser de no mínimo 04 mm, e o comprimento mínimo do lápis de 17,5 cm. Produto com certificação do inmetro e certificado ambiental fsc ou eco-friendly.	13,41	26.814,00
70.	2000	Caixa	Lápis de cor - com 18 cores sextavado, com o tamanho de 175mm x 6,5mm de diâmetro de boa qualidade, mina macia e resistente, atóxica composição do lápis: madeira reflorestada, pigmentos aglutinantes, ceras e proteção contra manchas. Ponta grossa de 3 mm. Produto com selo do inmetro. O produto deve possuir certificação fsc ou similar do fabricante. Caixa deve possuir local para nome do aluno.	33,79	67.580,00
71.	5000	Caixa	Lápis de cor - com 12 cores corpo em resina plástica ou madeira, com certificado inmetro.	17,44	87.200,00
72.	10.000	Unid.	Lápis grafite lápis preto hb nº2 - triangular ou sextavado corpo de madeira, com grafite extra preto. Tamanho aproximado de 185mm x 7mm, peso 5,25 gr, madeira álamo fácil de apontar. Composição do lápis: grafite, e cargas inertes e material cerâmico. Lápis preto com borracha em tpr no topo. A matéria prima segue sendo a mesma que então: grafite, argila e água. A quantidade de grafite e argila utilizada determina a dureza da mina. Cobertas por outra tábua, também com ranhuras. Possuir proteção contra criação de manchas. Apresentar ficha técnica, catalogo digital e inmetro que deverá ser comprovado na proposta.	2,62	26.160,00
73.	200	Unid.	Livro de ata, capa dura, numerado c/ 200 fls. Formato 215mm x 315 mm.	34,88	6.976,00



74.	200	Unid.	Livro ponto, com capa dura, com 100 folhas. Formato 220mm x 320 mm.	29,87	5.973,20
75.	200	Pacote	Papel almaço com pautas c/ 400 folhas.	64,31	12.862,00
76.	2000	Folha	Papel cartão grosso e colorido de um lado só. Cores diversificadas -tamanho 48x66.	2,16	4.316,40
77.	900	Kg	Papel couché brilhante 60cm - 15 kg bobina, gramatura 70 g.- cores: laranja, amarelo, azul, rosa, verde, vermelho.	9,59	8.632,80
78.	700	Folha	Papel crepom – 48cm x 2 m c/ 01 folha. Cores: amarelo, azul claro, azul escuro, branco, laranja, marrom, preto, rosa, roxo, verde claro, verde escuro, vermelho.	2,07	1.449,70
79.	200	Bobina	Papel kraft (pardo) – monolúcido, de ótima qualidade. Dimensões: 60 cm x 150 metros. Peso aproximado 7 kg cada bobina. Gramatura 80g.	250,70	50.140,00
80.	6000	Resma	Papel sulfite a4, com 500 folhas cada resma. Papel com certificação ambiental que deverá constar na embalagem.	41,42	248.520,00
81.	1000	Pacote	Papel sulfite colorido, tamanho a4, com 100 folhas cada pacote, nas cores verde, azul, amarelo e rosa.	7,63	7.630,00
82.	400	Pacote	Papel vergê (cor clara e papel liso) 180 g c/ 50 folhas para impressora a laser.	22,89	9.156,00
83.	500	Unid.	Pasta az (8 cm) c/ identificador, lombo largo, com ferragem em metal niquelado.	19,62	9.810,00
84.	500	Unid.	Pasta catálogo c/ 100 folhas, com plástico fixados através de parafusos e visor na capa.	37,61	18.802,50
85.	3000	Unid.	Pasta com elástico Produzida em papel cartão com no mínimo 250g, plastificada, disponível em várias cores.	8,72	26.160,00
86.	1000	Unid.	Pasta duplex ofício com grampo sem elástico coloridas.	6,98	6.976,00
87.	500	Unid.	Pasta suspensa (completa) com visor e prendedor plástico. Pasta em cartão marmorizado, com espessura mínima de 0,30 e com acabamento plastificado.	4,36	2.180,00
88.	2000	Unid	Marcador de quadro branco recarregável de ponta redonda com o tamanho aproximado: 18 x 139mm deve escrever em diversas superfícies como: plásticos, vidros e metais. Praticidade por ser recarregável. Marcador de quadro branco nas cores azul, preto, verde e vermelho. Apresentar ficha técnica, catálogo que deverá ser comprovado na proposta.	4,58	9.156,00
89.	2000	Unid.	Refil/cartucho de reposição para marcador de quadro branco/vidro recarregável nas cores preto, vermelho, azul e verde. Conteúdo: 5,50 ml. Composição básica:	122,08	244.160,00



			resinas termoplásticas, tinta a base de álcool, pigmentos, resinas, solventes e aditivos. Caixa com 12 unidades.		
90.	150	Pacote	Ponta para substituição do marcador para quadro branco. Composição: poliéster. 6 mm; espessura de escrita: 2,3 mm; ponta macia para não danificar o quadro. Pacote com 3 unidades.	19,62	2.943,00
91.	1000	Unid.	Pincel artístico nº 10 - cabo amarelo de madeira). Cerdas brancas, ponta plana, de ótima qualidade.	7,63	7.630,00
92.	1000	Unid.	Pincel artístico n. 18 - cabo amarelo de madeira). Cerdas brancas, ponta plana, de ótima qualidade.	10,90	10.900,00
93.	1000	Unid.	Pincel artístico n. 30 - cabo amarelo de madeira). Cerdas brancas, ponta plana, de ótima qualidade.	28,34	28.340,00
94.	1500	Caixa	Pincel atômico com ponta de feltro e tinta à base de álcool. Embalagem com 12 unidades. Cores: preta, vermelha, verde e azul.	82,84	124.260,00
95.	250	Unid.	Pistola de cola quente grande para uso profissional, indicada para colagem de madeira, couro, papelão, plástico entre outros. Com botão liga e desliga, mínimo 100wt apresentar na proposta sob pena desclassificação folder original ou internet, onde comprova as características acima).	185,30	46.325,00
96.	500	Rolo	Plástico adesivo (referência tipo: contact) 45 cm – rolo 10m transparente	66,49	33.245,00
97.	200	Unid.	Prancheta acrílica, tamanho ofício com prendedor de metal.	31,61	6.322,00
	7000	Unid.	Régua 30cm: material plástico branco ou transparente e apoio central. Produzido em material altamente resistente na dobra manter-se inteira sem quebra ou deformações. Junto a preposição apresentar nbr segurança escolar do produto em nome do fabricante ou fornecedor e seu número de origem. Dimensões: 30mm comprimento x 30mm largura x 3mm espessura. Impressão de escala em centímetros e polegadas. Apresentar ficha técnica, nbr, catalogo e inmetro que deverá ser comprovado na proposta.	15,26	106.820,00
99.	2000	Unid.	Tesourinha escolar Tesoura sem ponta, com tamanho mínimo de 13 cm, lâmina em aço inox. Cabo anatômico para facilitar o uso e proporcionar maior conforto. Produzido em resina termoplástica com haste flexível (vai e vem). Produto com certificação do inmetro.	13,08	26.160,00
100.	2000	Rolo	Tnt rolo com 50 metros, com 80 gramas. Cores: amarela, branca, verde, azul, vermelha e preta.	272,50	545.000,00
101.	1000	Rolo	Tnt estampado com temas de festas de época (natal, pascoa, dia crianças etc.) a escolher no pedido, rolo	316,10	316.100,00

			com 25 metros com gramatura mínima de 40 e largura de 1,40 metros.		
102.	250	Caixa	Caixa de giz de cera (12 cores) gizão de cera com formato anatômico, pega fácil e que auxilia o desenvolvimento da motricidade da criança. Embalagem com 12 cores. Giz com formato cilíndrico, padrão grosso, com superfície lisa e uniforme, isento de defeitos e deformações, confeccionado com ceras e pigmentos atóxicos, com resistência suficiente para suportar a pressão normal. Com peso mínimo de 310g. O produto deve ser macio e possuir alto poder de cobertura. Com dimensões mínimas de 24mm de diâmetro e 68mm de comprimento. Produto com certificação do inmetro.	53,41	13.352,50
103.	2000	Caixa	Lápis de cera 12 cores com apontador, lápis de cera em madeira base de ceras, cargas, minerais inertes e pigmentos, componentes totalmente atóxicos, não perecíveis, para crianças, matérias primas de alta qualidade, não esfarela, não mancha as mãos, fórmula resistente à quebra, ideal para uso escolar, cores vivas que facilitam sua identificação e certificado pelo inmetro. Embalagem: caixa de papel resistente com abertura para visualização dos lápis cartela de cores impressa na caixa. Dimensões aproximadas: 120mm x 12 mm com mina de 8mm. Produto certificado pelo inmetro, que deverá ser comprovado na proposta.	49,05	98.100,00
104.	2000	Caixa	Lápis de cera 06 cores com apontador, lápis de cera em madeira base de ceras, cargas, minerais inertes e pigmentos, componentes totalmente atóxicos, não perecíveis, para crianças, matérias primas de alta qualidade, não esfarela, não mancha as mãos, fórmula resistente à quebra, ideal para uso escolar, cores vivas que facilitam sua identificação e certificado pelo inmetro. Embalagem: caixa de papel resistente com abertura para visualização dos lápis cartela de cores impressa na caixa. Dimensões aproximadas: 120mm x 12 mm com mina de 8mm. Produto certificado pelo inmetro, que deverá ser comprovado na proposta.	41,42	82.840,00
105.	200	Caixa	Tinta facial lápis bicolor 06 (seis) cores e apontador, testado dermatologicamente para uso sobre a pele.	43,60	8.720,00
106.	200	Cx	Pintura facial líquida. Cartela com 4 (quatro) cores (branco, amarelo, azul e vermelho) de pintura líquida para a face, testado dermatologicamente, textura macia, fácil aplicação e remoção.	42,51	8.502,00
107.	100	Unid.	Aplicador de fita adesiva para empacotamento. Largura máxima da fita: 50 mm, comprimento	41,42	4.142,00





			máximo da fita: 100 mm, diâmetro interno da arruela: 76,2mm, material: plástico		
108.	100	Unid.	Suporte / dispenser para fita adesiva pequeno com lâmina de aço, na cor preta, com dimensões aproximadas de 12x6x5cm, peso 500 gr, possuindo garras para fixar o refil, encaixe na troca do refil e pés emborrachados que permite a fixação do produto no local posicionado para trabalho.	31,61	3.161,00
109.	200	Unid.	Perfurador de papel pequeno 2 furos para 10 folhas	35,97	7.194,00
110.	100	Rolo	Barbante grosso nº 8 cru para crochê, uso escolar e amarração. Aproximadamente 600g e acima de 400 metros.	35,97	3.597,00
111.	100	Rolo	Barbante fino nº 2 cru para crochê, uso escolar e amarração. Aproximadamente 1.500 metros.	50,14	5.014,00
112.	500	Rolo	Fitolho plástico nas cores amarelo, vermelho, verde, azul, branco, rosa, prata, dourado e preto. Tamanho: 0,5 mm x 50 metros	13,08	6.540,00
113.	500	Pacote	Palito de picolé escolar, pacote com 100 unidades. Madeira de reflorestamento.	19,62	9.810,00
114.	500	Pacote	Palito para churrasco 3.5x250mm pacote com 100 palitos	31,61	15.805,00
115.	200	Pacote	Prato de papelão nº 4 tamanho 18 cm com 100 unidades	64,31	12.862,00
116.	200	Pacote	Prato de papelão nº 8 tamanho 28 cm com 100 unidades	79,57	15.914,00
117.	1000	Pacote	Balões coloridos 8.0 bastante resistentes, liso, pacote com 50 unidades. Cores sortidas	35,97	35.970,00
118.	2000	Unid.	Caixa de plástico para arquivo morto na cor azul 35x13x25cm.	8,07	16.132,00
119.	100	Caixa	Papel hectográfico estêncil álcool. Caixa com 100 jogos.	106,82	10.682,00
120.	1500	Caixa	Massa de modelar (12 cores). Vivas e diferentes, com volume de 180 gramas, composição à base de amido, maleável, atóxico, com certificação do inmetro.	12,43	18.639,00
121.	2000	Unid.	Cola em bastão 40 gr. Atóxica e lavável, fácil de aplicar e com excelente aderência.	8,72	17.440,00
122.	150	Caixas	Alfinetes tipo taças com cabeça produzida em plástico e ponta de aço niquelado, ideias para fixação e organização em murais, mapas e avisos. Caixa com 50 unidades.	15,26	2.289,00
123.	100	Caixas	Percevejos composto em arame e chapa de aço, com tratamento anti-ferrugem. Contém 100 unidades.	17,44	1.744,00
124.	2000	Unid.	Fita corretiva 5mm x 5,5mts com boa aderência, cobertura e correção instantânea. Formato anatômico.	17,44	34.880,00
125.	550	Kg	Argila clara/escuro 1kg. Para modelagem.	15,26	8.393,00



126.	500	Unid.	Apontador - corpo produzido em metal com apoio lateral para os dedos produto certificado pelo inmetro. Laminas em aço com excelente fio de corte. Alta qualidade não contendo plástico em seu corpo.	1,70	850,20
127.	2000	Unid.	Caderno brochurão - capa dura (48 folhas) - caderno escolar com as seguintes medidas: aberto 40 x 27,5 cm e fechado 20 x 27,5 cm. Miolo com 48 folhas (96 páginas) em papel offset 56g com impressão em 1x1 cor. Capa com impressão em 4x0 cor em papel couchê brilho 120g, com laminação bopp brilho na parte externa, envolto em papelão 1,5 mm e com guardas em papel offset 120g. Acabamento dobrado, costurado e miolo colado a capa.	16,35	32.700,00
128.	1500	Unid.	Papel dupla face colorido – tamanho 48x66.	2,29	3.433,50
129.	500	Unid.	Pasta aba elástico ofício 4 cm. Cor fumê. Tamanho: ofício (260 x 370 mm). Lombo: 4 cm. Material: laminada em polipropileno com e.v.a	5,67	2.834,00
130.	500	Unid	Tesoura grande profissional 8,5 polegadas, lâmina em aço titanium, cabo ergonômico emborrachado com 5 anos de garantia do fabricante (na proposta sob pena de desclassificação, deverá ser inserido prospecto original ou internet onde consta as características acima, principalmente quanto a composição da lâmina e garantia do produto ).	104,64	52.320,00
131.	100	Pacote	Capa para encadernação a4 cristal pacote com 50 un.	61,04	6.104,00
132.	100	Pacote	Contracapa para encadernação a4 na cor preta. Pacote com 50 un.	70,85	7.085,00
133.	100	Unid.	Espiral plástico preto fabricado em pvc semi-rigido. Diâmetro de 9 mm para encadernar aproximadamente 50 folhas com comprimento de 33cm	37,06	3.706,00
134.	100	Unid.	Espiral plástico preto fabricado em pvc semi-rigido. Diâmetro de 17 mm para encadernar aproximadamente 100 folhas com comprimento de 33 cm	41,42	4.142,00
135.	100	Unid.	Espiral plástico preto fabricado em pvc semi-rigido. Diâmetro de 23 mm para encadernar aproximadamente 150 folhas com comprimento de 33 cm	67,58	6.758,00
136.	100	Unid.	Espiral plástico preto fabricado em pvc semi-rigido. Diâmetro de 29mm para encadernar aproximadamente 200 folhas com comprimento de 33 cm	80,66	8.066,00
137.	150	Pacote	Envelopes brancos para ofício, tamanho 114x229, 75 g. Pacote com 100	43,60	6.540,00
138.	50	Unid.	Tesoura de picotar aço inox 22 cm	93,74	4.687,00
139.	250	Unid.	Cd-r virgem com envelope	3,92	981,00
140.	250	Unid.	Dvd-r virgem com envelope	7,09	1.771,25

141.	50	Unid.	Suporte para monitor 2 gavetas em mdf na cor preta. Dimensões: largura: 39cm, profundidade: 26cm, altura: 12cm, peso: 3,195kg	94,83	4.741,50
142.	50	Pacote	Envelope colorido, dimensões 23 x 11,5 cm. Caixa com 100 unidades. Cores: vermelho, azul, amarelo, verde, preto e rosa.	128,62	6.431,00
143.	50	Pacote	Envelope colorido, dimensões 25 x 18 cm. Caixa com 100 unidades. Cores: vermelho, azul, amarelo, verde, preto, branco e rosa.	206,01	10.300,50
144.	50	Pacote	Papel fotográfico, a4, 180 gramas. Pacote com 50 folhas. Branco, alta resolução, para impressão a jato de tinta, secagem instantânea, impressão à prova de água. Compatível com as impressoras ink jet hp, epon, canon, lexmark. Dimensão das folhas 210 mm x 297 mm.	35,97	1.798,50
145.	250	Pacote	Grampos de plástico para pasta tipo trilho 80 mm. Caixa com 50 unidades.	33,79	8.447,50
146.	1000	Caixa	Pincel marcador para quadro branco/vidro, caixa com 12 unidades. Ponta de poliéster: 6 mm; espessura de escrita: 2,3 mm; ponta macia para não danificar o quadro; refil e ponta substituíveis. Cores: preto, azul, verde e vermelho.	17,44	17.440,00
147.	250	Caixa	Pincel marcador permanente, caixa com 12 unidades. Ponta de poliéster: 6 mm; espessura de escrita: 2,3 mm; ponta macia para não danificar o quadro; refil e ponta substituíveis. Cores: azul, preto, verde, vermelho.	22,89	5.722,50
148.	100	Unid.	Grampeador manual para estofados, corpo confeccionado em material de alta resistência, com parafuso de ajuste de pressão da mola. Composição: polímeros, chapa de aço e borracha. Compatível para grampos 106/8.	130,80	13.080,00
149.	100	Caixa	Grampo para grampeador para estofados, nº 106/8. Fabricado em aço. Caixa com 2500 grampos.	39,24	3.924,00
150.	150	Unid.	Porta lápis, lembrete e clips – cristal, quadrado em acrílico. Tamanho aproximado 23 cm x 6,5 cm	28,34	4.251,00
151.	100	Cx	Grampo para grampeador nº 26/8 galvanizado com 5.000 grampos	26,16	2.616,00
152.	250	Unid.	Balde massinha de areia cinética 1 kg – com forminhas, cores diversas. Produto dermatologicamente testado.	46,87	11.717,50
153.	100	Unid.	Mouse pad com apoio de punho. Tamanho aproximado 19 x 25 cm nas cores preta e azul marinho.	30,52	3.052,00
154.	1000	Unid.	Calculadora de mesa 12 dígitos – solar/bateria. Tamanho aproximado 13 cm x 10 cm.	43,60	43.600,00
155.	20	Unid.	Encadernadora máquina de encadernação. Material: aço e plástico. Posição das furações: 3 posições em	888,35	17.767,00



			49 furos. Tamanho máximo de perfuração: 297mm. Capacidade de perfuração: 15 folhas de 75 g/m de uma vez. Alavanca manual de acionamento excêntrico. Tamanho total da base: 260 x 340 mm. Peso líquido: 7.200 g		
156.	600	Unid.	Mapas em papel Laminado diversos Permite Riscar e Apagar com canetas de quadro branco. Tamanho aproximado de 30 cm x 20 cm. Colorido.	39,24	23.544,00
157.	300	Unid.	Mapas em papel Laminado diversos Permite Riscar e Apagar com canetas de quadro branco. Tamanho aproximado de 120 cm x 90 cm. Colorido.	83,93	25.179,00
158.	20	Unid.	Mapas em papel Laminado diversos Permite Riscar e Apagar com canetas de quadro branco. Tamanho aproximado de 200 cm x 200 cm. Colorido	130,80	2.616,00
159.	500		Material dourado 62 peças – confeccionado em madeira, sendo 2 placas representando as centenas medindo 10 x 10 x 1 cm, 10 palitos/barras representando as dezenas medindo 10 x 1 x 1 cm, 50 cubos medindo 1 x 1 x 1 cm representando as unidades. Embalagem em madeira.	59,95	29.975,00
160.	250	Unid.	Lapiseira preta 0.9mm - traço 0.9mm, escrita macia e confortável, grip emborrachado, não escorrega na mão, borracha com tampa protetora. Acompanha 12 grafites.	19,62	4.905,00
161.	50	Unid.	Fragmentadora para papel - mínimo 15 folhas: fragmentadora automática, com capacidade para o mínimo de 10 folhas simultâneas. Corte em particular. Capacidade do corte: papel, cd, cartão, clips pequenos e grampos em qualquer área da folha. Nível de segurança mínimo: p3. Ruído: entre 55 e 65 db. Velocidade da fragmentação: mínimo 50 folhas por minuto. Potência mínima: 200 w. Tempo mínimo de funcionamento: 5 minutos. Volume mínimo da lixeira: 10 litros. Com sensor e/ou visor para lixeira cheia. Em cor neutra (branco, cinza ou preto). 110 ou 220 v, conforme a demanda. Garantia de doze meses após a entrega	979,91	48.995,50
162.	50	Unid.	Plastificadora/poliseladora para documentos - plastificadora de alta performance, para plastificação a quente e a frio. Com termostato regulável. Em cor neutra (branco, cinza ou preto). Com rolos de pressão ajustáveis. Plastificar de folhas a8 até folhas a3. 110 ou 220 v, conforme a demanda. Garantia de doze meses após a entrega	1.199,00	59.950,00



163.	150	Unid.	Caixa para correspondência tripla móvel. Caixa de correspondência tripla, articulada, fabricada em poliestireno e super-resistente. São ideais para uso na organização de papéis em casa ou escritório. Apresenta como diferencial a possibilidade de ser utilizada aberta ou fechada, de acordo com a necessidade, devido a sua base móvel. Medidas Aproximadas: 18,4 x 26,6 x 51,5 cm	79,57	11.935,50
164.	150	Unid.	Caixa para correspondência dupla móvel. Caixa de correspondência tripla, articulada, fabricada em poliestireno e super-resistente. São ideais para uso na organização de papéis em casa ou escritório. Apresenta como diferencial a possibilidade de ser utilizada aberta ou fechada, de acordo com a necessidade, devido a sua base móvel. Medidas Aproximadas: 11x26x44 cm	71,94	10.791,00
165.	150	Unid.	Gaveteiro com 4 gavetas. Diferente dos modelos convencionais os gaveteiros possuem puxadores que facilitam a abertura das gavetas, seu sistema de trava nas gavetas evita que as mesmas caiam ao abrir, deslizando de maneira suave e sem esforço. Ideal na organização de escritórios, acessórios de sua casa, bijuterias, tintas, ferramentas e muitos outros itens. Ajuda a organizar e deixar tudo sempre arrumado. Medidas Aproximadas: 21 x 30 x 37 cm.	67,58	10.137,00
166.	750	Unid.	Areia mágica 550g proporciona as crianças, uma incrível experiência sensorial, desenvolve a coordenação motora, habilidades manuais e a criatividade. Composição: areia / resina / aditivos e pigmentos. Classificação da substância ou mistura: produto químico não classificado como perigoso de acordo com abnt nbr 14725-2. Recomendações de precaução: produto não recomendado para crianças de até 3 anos.	41,42	31.065,00
167.	150	Unid.	Organizador de pastas e revistas triplo. para organização e arquivamento de livros, revistas, catálogos, etc. possui 2 divisórias para que seja melhor aproveitado. os nossos organizadores também ganham novas funções e podem ser usados em diversos locais da casa como, quartos, cozinhas, banheiros, lavanderias e etc. produto fabricado em poliestireno, super pratico, resistentes e com opções de cores para agradar a todos. Medidas Aproximadas: 26,1 x 25,5 x 25,7 cm.	102,46	15.369,00
168.	200	Unid.	Porta canetas triplo para canetas, clips e lembretes produto desenvolvido para armazenamento de lápis	35,97	7.194,00





		e canetas, lembretes e clips, com o seu formato sextavado, organiza sua mesa utilizando pouco espaço. com cores tradicionais é ideal para pontos comerciais, escolas escritório ou home office. produto desenvolvido em poliestireno. Medidas aproximadas: 8,7 x 7,5 x 23,8 cm.		
--	--	---	--	--

Blumenau 18 de abril de 2023

30 878 040/0001-00

**ORIGAMI CREATIVE BUSINESS**

RUA CARLOS GOMES, 425  
PROGRESSO - CEP 89026-400  
BLUMENAU - SC

Gerson Marcio Formento



## Fwd: SOLICITA ORÇAMENTO MATERIAIS DE EXPEDIENTE

 **De** Dorival Rescaroli <flux.repre@gmail.com>  
**Para** <compras@novatrento.sc.gov.br>  
**Data** 24-04-2023 13:07

 Orçamento Flux - Materiais nv.pdf (~458 KB)

Segue..

----- Forwarded message -----

**De:** Dorival Rescaroli <flux.repre@gmail.com>  
**Date:** qua., 19 de abr. de 2023 às 10:20  
**Subject:** Re: SOLICITA ORÇAMENTO MATERIAIS DE EXPEDIENTE  
**To:** <compras@novatrento.sc.gov.br>

Segue orçamento solicitado.

Em qua., 12 de abr. de 2023 às 17:17, <compras@novatrento.sc.gov.br> escreveu:

Boa tarde

O Município de Nova Trento solicita orçamento conforme descritivo em anexo com o objetivo de realização de processo licitatório.

Atenciosamente,

Departamento de Compras e Licitações  
Prefeitura Municipal de Nova Trento/SC  
Tel.: (48) 3267-3211 / (48) 3267-3213  
Site: [www.novatrento.sc.gov.br](http://www.novatrento.sc.gov.br)

**FLUX** 

(47) 3170- 0377 (47) 99725-0162

**FLUX** 

(47) 3170- 0377 (47) 99725-0162



## ORÇAMENTO PREFEITURA MUNICIPAL DE NOVA TRENTO

Item	Qtde	Unid.	Especificação	Valor unitário	Valor total
1.	100	Unid	Tira senha em plástico com pedestal. Incluindo 01 dispensador bico de pato para senhas de atendimento, 01 placa retire sua senha atendimento comum e 01 pedestal suporte para dispensador de senhas de atendimento.	R\$ 770,00	R\$ 77.000,00
2.	480	Unid.	Bobina de senha, contendo 2.000 senhas numeradas, de 000 a 999 (duas vezes seguidas), marcado com uma flecha, para inserção no dispensador de senhas.	R\$ 9,00	R\$ 4.320,00
3.	100	Unid	Extrator grampo: material aço inoxidável, tipo espátula, tratamento superficial cromado, comprimento aproximado 145x17mm.	R\$ 18,00	R\$ 1.800,00
4.	1000	Unid	Grampo trilho: de plástico, tamanho a4, transparente.	R\$ 2,50	R\$ 2.500,00
5.	350	Unid.	Tinta para carimbo, nas cores preta, azul e vermelha com aprox. 40ml.	R\$ 28,00	R\$ 9.800,00
6.	250	Unid.	Estilete com cabo em plástico rígido. Lâmina de aço carbono de 18mm de largura, avanço graduável com trava de segurança.	R\$ 26,00	R\$ 6.500,00
7.	200	Unid.	Estilete largo com corpo de metal, 18 segmentos de lâminas metálicas 100x18x0,5mm.	R\$ 26,00	R\$ 5.200,00
8.	150	Pct	Elástico para dinheiro, pct com 100 gr na cor amarela.	R\$ 21,00	R\$ 3.150,00
9.	1000	Unid	Pen drive 8 gb na cor preta com proteção articulavel, com 5 anos de garantia do fabricante.	R\$ 38,00	R\$ 38.000,00
10.	500	Unid.	Pen drive 16 gb na cor preta com proteção articulavel, com 5 anos de garantia do fabricante.	R\$ 59,00	R\$ 29.500,00
11.	1000	Unid	Pen drive 32 gb na cor preta com proteção articulavel, com 5 anos de garantia do fabricante.	R\$ 88,00	R\$ 88.000,00





12.	200	Unid.	Molha dedo em pasta com 12 gr.	R\$ 5,80	R\$ 1.160,00
13.	200	Pct	Pilha palito alcalina aaa, embalagem com 4 unidades.	R\$ 18,00	R\$ 3.600,00
14.	200	Pct	Pilha alcalina aa, embalagem com 4 unidades.	R\$ 12,00	R\$ 2.400,00
15.	100	Unid	Almofada para carimbo: caixa plástica com esponja absorvente entintada, tamanho n.º 3, nas cores azul, preto e vermelho com medidas aproximadas: comprimento 11 cm, largura 6,5 cm.	R\$ 18,00	R\$ 2.800,00
16.	600	Blocos	Post it, bloco com 100 unidades, 76x76.	R\$ 12,80	R\$ 7.680,00
17.	500	Unid.	Apontador com 3 furos – apontador com tampa contendo três orifícios diferentes para apontar lápis tradicional, lapis triangular, lapis jumbo e giz de cera, com lâmina independente fixada por parafuso em aço, sendo uma das lâmina com 30 mm de comprimento mínimo e 2 com 22 mm de comprimento no mínimo. Depósito nas medidas mínimas de 53 x 53 x 22 mm, com cantos arredondados. Composição: resina termoplástica e aço. Selo inmetro e selo de segurança indicando o uso impróprio para menores de 4 anos por conter partes pequenas que podem ser engolidas ou aspiradas.	R\$ 2,50	R\$ 1.250,00
18.	500	Unid.	Apontador duplo cesta confeccionado em material termoplástico com furo cônico para lápis jumbo e lápis 2b, lâmina de aço temperado, com depósito, lâmina em aço sem ondulações ou deformações, depósito em plástico (poliestireno) translucido para coleta de resíduos de madeira e grafite. Exigências: apontador duplo com tampa com fechamento firme, depósito para resíduos, dimensões mínimas 38 mm x 33 mm 21mm. Produto certificado pelo inmetro	R\$ 2,50	R\$ 1.250,00



19.	400	Pct	Bastão de cola quente fina. Pacote 1 kg	R\$ 70,00	R\$ 28.000,00
20.	800	Pct	Bastão de cola quente grossa. Pacote 1 kg	R\$ 75,00	R\$ 60.000,00
21.	90	Kg	Bobina de papel branco 60cm 15kg – gramatura– 80g.	R\$ 380,00	R\$ 34.200,00
22.	3000	Unid	Borracha branca nº 0 tamanho mínimo de 68mm x 55mm x 18mm, espessura 11mm e peso aproximado de 19g. Composição: borracha natural e estireno-butadieno.	R\$ 3,90	R\$ 11.700,00
23.	2000	Unid.	Borracha branca oval tamanho mínimo de 50mm x 28mm, espessura 11mm e peso aproximado de 19g. Produto certificado pelo inmetro, com comprovação na proposta. Composição: borracha natural e estireno-butadieno.	R\$ 2,10	R\$ 4.200,00
24.	3000	Unid.	Caderno 1/4 brochura - capa dura (48 folhas) - caderno escolar com as seguintes medidas: aberto 20 x 28 cm e fechado 14 x 20 cm. Miolo com 48 folhas (96 páginas) em papel offset 56g com impressão em 1x1 cor. Capa com impressão em 4x0 cor em papel couchê brilho 120g, com laminação bopp brilho na parte externa, envolto em papelão 1,5 mm e com guardas em papel offset 120g. Acabamento dobrado, costurado e miolo colado a capa.	R\$ 12,00	R\$ 36.000,00
25.	3000	Unid.	Caderno de desenho – grande – com 48 folhas - caderno de desenho com as seguintes medidas (aproximadas): aberto 40 x 27,5 cm e fechado 20 x 27,5 cm. Miolo com 48 folhas em offset 56g sem impressão. Capa com impressão em 4x0 cores em papel cartão com no mínimo 250g. Acabamento: espiral preto.	R\$ 16,00	R\$ 48.000,00



26.	3000	Unid.	<p>Agenda com capa de pvc em cartão 1.3 envolto em pvc 0,20 micras (cor a definir). Capa interna em offset 120g com 4x4 de cor, envolto em pvc cristal 0,15 micras com dimensões: 15x21cm sendo o invólucro soldado eletronicamente com abertura na parte superior. Miolo: papel offset 63g com 224 páginas em 1x1 de cor tamanho 15x21cm, disposições das páginas ficará a critério da secretaria de educação. Acabamentos: espiral metálico revestido em nylon na cor que melhor combinar com a capa. Espiral com dobra koyloop. Envelope sarja: pvc sarja 0,20 micras soldados eletronicamente com abertura superior tamanho 15x21cm. Amostra: deverá ser apresentada a secretaria de educação sendo vedada a colagem de etiqueta. O produto deve estar de acordo com a norma abnt vigente. Papel do miolo com certificação fsc ou similar. Personalização: arte fornecida pela secretaria de educação.</p>	R\$ 26,00	R\$ 78.000,00
27.	3000	Unid.	<p>Caderno universitário 10 materias (capa dura) - caderno universitário com 10 matérias (200 folhas), com as seguintes medidas: aberto 27,5 x 40 cm e fechado 27,5 x 20 cm. Capa com impressão em 4x0 cores em papel couchê brilho 120gr com laminação bopp brilho na parte externa envolto em papelão 1,5 mm e com guardas em papel offset 120g. Acabamento: espiral preto.</p>	R\$ 25,00	R\$ 75.000,00



28.	5000	Unid.	<i>Caderno universitário 01 matéria (capa dura) com 80 folhas com as seguintes medidas: aberto 27,5 x 40 cm e fechado 27,5 x 20 cm. Capa com impressão em 4x0 cores em papel couchê brilho 120gr com laminação bopp brilho na parte externa envolto em papelão 1,5 mm e com guardas em papel offset 120g. Acabamento: espiral preto.</i>	R\$ 13,00	R\$ 65.000,00
29.	1000	Unid.	<i>Estojo alunos personalizado: confeccionado em 2 camadas sendo elas uma em pvc semi-rígido com espessura de 0,3 mm e outra na parte interna em pvc expandido na cor branca, com espessura de 0,5 mm. Estojo retangular no formato mínimo de 60 x 70 x 200 mm (profundidade x altura x comprimento) para maior segurança com fechamentos através de máquina de frequência para formar vincos e cortes formando as áreas do estojo, com zíper n°. 6 centralizado na parte superior do estojo com a medida de 270 mm de comprimento. Desenvolvimento da arte em 2 laterais com estampa em policromia de alta resolução e tinta tdc, com acabamento em verniz na parte para maior resolução da imagem. Tolerância nas medidas de 1,0 cm. A arte será fornecida pela secretaria municipal de educação.</i>	R\$ 16,00	R\$ 16.000,00



30.	1000	Unid.	<p><i>Estojo prefeitura: confeccionado em 2 camadas sendo elas uma em pvc semi-rígido com espessura de 0,3 mm e outra na parte interna em pvc expandido na cor branca, com espessura de 0,5 mm. Estojo retangular no formato mínimo de 60 x 120 x 200 mm (profundidade x altura x comprimento) para maior segurança com fechamentos através de máquina de frequência para formar vincos e cortes formando as áreas do estojo, com zíper n°. 6 centralizado na parte superior do estojo com a medida de 270 mm de comprimento. Desenvolvimento da arte em 2 laterais com estampa em policromia de alta resolução e tinta tdc, com acabamento em verniz na parte para maior resolução da imagem. Tolerância nas medidas de 1,0 cm. A arte será fornecida pela secretaria municipal de educação.</i></p>	R\$ 31,00	R\$ 31.000,00
-----	------	-------	---	-----------	---------------



31.	5000	Unid.	<p><i>Caderno pedagógico de caligrafia: caderno medidas aproximadas de: 40 x 27,5 cm aberto e 20 x 27,5 cm fechado. Miolo com 48 folhas (96 páginas) em papel offset 56g/m<sup>2</sup>, com impressão em 1x1 cor, sendo a primeira página de identificação do aluno. Capa com impressão personalizada em 4x1 cor, em papel cartão triplex 300g/m<sup>2</sup> com laminação bopp brilho. Miolo: descrição 48 folhas (96 páginas) 1x1 de cor, com no mínimo 16 pautas contínuas com 1,5cm de espaço entre elas e 15 linhas centrais tracejadas. / papel miolo off-set no mínimo 56g. Dimensões: 21x27,5cm(fechado), 42x27,5cm(aberto). Acabamento: dobrado e com 2 grampos. Amostra deverá ser apresentada na secretaria de educação sendo vedada a colagem de etiqueta. Personalização: arte fornecida pela secretaria de educação.</i></p>	R\$ 21,00	R\$ 105.000,00
-----	------	-------	--	-----------	----------------



32.	2000	Unid.	<p><i>Estojo professores: confeccionado em 2 camadas sendo elas uma em pvc semi-rígido com espessura de 0,3 mm e outra na parte interna em pvc expandido na cor branca, com espessura de 0,5 mm. Estojo retangular no formato mínimo de 70 x 70 x 220 mm (profundidade x altura x comprimento) para maior segurança com fechamentos através de máquina de frequência para formar vincos e cortes formando as áreas do estojo, com zíper n.º. 6 centralizado na parte superior do estojo com a medida de 270 mm de comprimento. Desenvolvimento da arte em 2 laterais com estampa em policromia de alta resolução e tinta tdc, com acabamento em verniz na parte para maior resolução da imagem. Tolerância nas medidas de 1,0 cm. A arte será fornecida pela secretaria municipal de educação.</i></p>	R\$ 18,00	R\$ 36.000,00
-----	------	-------	--	-----------	---------------



33.	1000	Unid.	<p>Bag grande em pvc cristal 0.15micras. Medidas mínimas: 40mm x 260mm x 10mm. Acabamentos: alça em silicone 1.8cm largura e 37cm comprimento com reforço, zíper com 1 cursor para fechamento da bolsa, 1 bolso externo nas medidas comprimento 10cm e largura de 5cm, dentro do bolso externo cartão triplex cor 1x0 (com informações dos alunos). Obs: bolsa totalmente soldada</p>	R\$ 26,00	R\$ 26.000,00
			<p>Eletronicamente para evitar rompimento. Exigências: impressão no corpo do produto com brasão e nome do município em 2x0 de cor.</p>		
34.	2000	Unid.	<p>Bag media em pvc cristal 0.15micras. Medidas mínimas: 26mm x 200mm x 15mm. Acabamentos: alça em silicone 1.8cm largura e 37cm comprimento com reforço, zíper com 1 cursor para fechamento da bolsa, 1 bolso externo nas medidas comprimento 10cm e largura de 5cm, dentro do bolso externo cartão triplex cor 1x0 (com informações dos alunos). Obs: bolsa totalmente soldada</p>	R\$ 21,00	R\$ 42.000,00
			<p>Eletronicamente para evitar rompimento. Exigências: impressão no corpo do produto com brasão e nome do município em 2x0 de cor.</p>		
35.	1000	Unid	Garrafa squeeze - squeeze de plástico resistente de no mínimo 300ml.	R\$ 6,80	R\$ 6.800,00
36.	1000	Unid	Garrafa squeeze - squeeze de plástico resistente de no mínimo 500ml.	R\$ 13,40	R\$ 13.400,00
37.	3000	Unid	Garrafa squeeze - squeeze de plástico resistente de no mínimo 700ml.	R\$ 18,00	R\$ 54.000,00





38.	2000	Unid.	<p><i>Marca texto apagável: a base de água com duas pontas, uma para marcação e outra para remoção da tinta ponta chanfrada 1mm/4mm. Secagem rápida. Dimensões aproximadas 15mm diâmetro x 159mm comprimento. Tinta à base de água em 4 cores diferentes. Com certificado do inmetro. Apresentar ficha técnica, catalogo e inmetro que deverá ser comprovado na proposta.</i></p>	R\$ 12,00	R\$ 24.000,00
39.	15.000	Unid	<p><i>Lápis grafite jumbo corpo de madeira ou resina plástica sendo nos formatos triangular ou sextavado.</i></p>	R\$ 2,30	R\$ 34.500,00
40.	10.000	Unid.	<p><i>Caneta esferográfica corpo translucido formato oitavado ou sextavado com ventilação na tampa de fechamento composição: caneta esferográfica em resina termoplástica, ponta em latão, com esfera de tungstênio, espessura entre 0,7 e 1,0 mm. Rendimento mínimo de escrita de: 4.500 metros. Possuir tampa protetora removível ventilada na parte superior do produto na cor da tinta. Apresentar juntamente com a preposição ficha técnica ou catalogo digital que comprove as especificações e certificado pelo inmetro.cores: azul, preta e vermelha</i></p>	R\$ 3,50	R\$ 35.000,00



41.	500	Cx	Canetinha hidrocor 12 cores - caixa contendo 12 unidades em cores diferentes. Ponta de fibra no modelo indestrutível tipo vai e vem. Com corpo na cor da tinta. Ponta média e resistente, com tinta lavável. As dimensões mínimas deverão ser de 8 mm de diâmetro e 140 mm de. A tampa e a calda deverão ser da mesma cor da escrita. A tampa deve ser ventilada. O produto deve ter certificação do inmetro. Cada canetinha deve trazer marca do fabricante, informação de lavável e espaço pra identificar o nome da criança ou sala gravada em seu corpo.	R\$ 36,00	R\$ 18.000,00
42.	2000	Cx	Caneta hidrográfica big 12 cores lavável: caneta hidrográfica para contorno e pintura de desenhos em geral, com ponta aproximada de 5mm resistente, tampa ante asfixiante, não tóxica. Dimensões mínimas: 14cm x 15mm acondicionada em caixa papel resistente e abertura frontal para visualização das cores e cartela de cores na caixa. Caixa com informações do produto e do fabricante. Certificação inmetro. Certificado pelo inmetro.	R\$ 35,00	R\$ 70.000,00
43.	2000	Unid.	Cartolina branca de ótima qualidade, tamanho 50 x 66, gramatura 180.	R\$ 1,60	R\$ 3.200,00
44.	2000	Unid.	Cartolina colorida, de ótima qualidade, tamanho 50 x 66, gramatura de 180, nas cores verde, amarela, azul e rosa.	R\$ 1,70	R\$ 3.400,00
45.	100	Caixa	Clips - n. 03 - clips galvanizados 1480 unidades aproximados	R\$ 24,00	R\$ 2.400,00
46.	100	Caixa	Clips - n. 6/0 - clips galvanizados 212 unidades aproximados	R\$ 28,00	R\$ 2.800,00
47.	100	Caixa	Clips - n. 2/0 - clips galvanizados 725 unidades aproximados	R\$ 22,00	R\$ 2.200,00
48.	100	Caixa	Clips - n. 4/0 - clips galvanizado 367 unidades aproximados	R\$ 24,00	R\$ 2.400,00



49.	100	Caixa	Clips – n. 8/0 - clips galvanizado 137 unidades aproximado	R\$ 27,00	R\$ 2.700,00
50.	500	Unid.	Cola branca 250g: tubo de cola branca. Especificações: tubo plástico com bico aplicador, contendo mínimo 250gr. Atóxica, cola com teor de sólidos de 26 a 33 podendo ser utilizada para colagens em papel cartão, madeira tecido e cartolina, isento de metais pesados, na embalagem deve conter informações do fabricante, marca, e validade mínima de 12 meses (apresentar na proposta sob pena desclassificação ficha técnica do fabricante (certificando o teor de sólidos), e certificação do inmetro, onde comprova as características acima.	R\$ 32,50	R\$ 16.250,00
51.	2000	Unid	Cola branca 90g: cola branca 90g, cola branca com as seguintes especificações: contendo no mínimo 90g atóxica, cola com teor de sólidos de 26 a 33 podendo ser utilizada para colagens em papel cartão, madeira tecido e cartolina, isento de metais pesados, na embalagem deve conter informações do fabricante, marca, e validade mínima de 12 meses (apresentar na proposta sob pena desclassificação ficha técnica do fabricante (certificando o teor de sólidos), e certificação do inmetro, onde comprova as características acima.	R\$ 7,80	R\$ 15.600,00
52.	500	Unid.	Cola glitter – tubo com no mínimo 35g. Cores: azul, dourado, prata, verde, vermelho.	R\$ 15,00	R\$ 7.500,00
53.	250	Unid.	Cola para e.v.a e isopor - tubo com no mínimo 35g.	R\$ 10,80	R\$ 2.700,00
54.	300	Unid.	Cola relevo – dimensional brilhante - tubo com no mínimo 35 ml nas cores preta, branca, verde, vermelha, azul e amarela.	R\$ 26,00	R\$ 7.800,00



55.	500	Unid.	Corretivo líquido 18 ml de boa qualidade, com selo do inmetro.	R\$ 6,00	R\$ 3.000,00
56.	500	Caixa	Guache escolar (06 cores) - caixa com 6 cores diferentes, vivas e miscíveis entre si, solúvel em água. Frascos contendo tampa com rosca e com o nome do fornecedor. Frascos com no mínimo 15 ml. Deverá ter ótima cobertura. Produto atóxico, e ideal para ser aplicado em papel, papel cartão e cartolina. Produzido a base de resina, água, pigmentos, carga e conservantes, indicada para crianças à partir de 03 anos de idade. Produto com certificação do inmetro.	R\$ 16,00	R\$ 8.000,00
57.	5000	Folha	Eva - tamanho mínimo 40x60 cm, com espessura de 1,5 a 2 mm. Cores: amarelo, azul claro, azul escuro, branco, cinza, cor da pele, laranja, lilás, marrom, preto, rosa, verde claro, verde escuro, vermelho.	R\$ 3,50	R\$ 17.500,00
58.	1000	Unid.	Fita adesiva de papel, 24 mm x 50 m fita de papel liso com dorso de papel kraft tratado, que lhe dá características impermeabilizantes. Placa de adesão mais forte. Excelente resistência à tração e à umidade. Ótima adesão. Facilidade no manuseio em sua aplicação.	R\$ 14,00	R\$ 14.000,00
59.	2000	Rolo	Fita adesiva transparente de plástico-45mmx50m, produzidas com adesivo acrílico sem solvente, que possui a característica de reposicionabilidade, com maior resistência aos raios uv e a exposição à luz solar.	R\$ 9,30	R\$ 18.600,00
60.	2000	Unid.	Fita crepe na cor branca 25mm x 45m com arruela na cor laranja com informações sobre sua correta utilização. Adesivo à base de borracha sintética. Boa adesão.	R\$ 19,50	R\$ 39.000,00



61.	2000	Unid.	<i>Fita dupla face 25mmx30m, constituída de dorso de filme de polipropileno bi-orientado, coberto em ambos os lados com adesivo acrílico, protegida com liner de papel siliconizado nas duas faces.</i>	R\$ 79,00	R\$ 158.000,00
62.	2000	Unid.	<i>Fita durex 12mm x 40 m (rolo grande) material: filme de polipropileno com adesivo acrílico à base d' água.</i>	R\$ 5,90	R\$ 11.800,00
63.	2000	Unid.	<i>Fita durex 12mm x 30 m (rolo pequeno). Material: filme de polipropileno com adesivo acrílico à base d' água.</i>	R\$ 4,80	R\$ 9.600,00
64.	1500	Caixa.	<i>Caixa de giz de cera 12 cores - jumbo, com peso mínimo de 112g, a base de ceras, cargas, minerais inertes e pigmentos. Componentes totalmente atóxicos, não perecível, com formato anatômico para crianças, com matérias primas de alta qualidade, que não esfarela, não mancha as mãos e ideal para uso escolar. Contendo cores vivas que facilitam sua identificação. Produto com certificação do inmetro.</i>	R\$ 18,00	R\$ 27.000,00
65.	500	Unid.	<i>Grampeador de mesa - grampeador para grampos 26/6, de metal, com base de no mínimo 20 cm, para grampear aproximadamente 30 folhas, com medidas aproximadas de 20x6x4mm.</i>	R\$ 42,00	R\$ 21.000,00



66.	200	Unid.	<p>Grampeador produzido totalmente em aço com base e apoio plástico anatômico, o grampeador para 240 folhas. A estrutura do grampeador é preparada com pintura eletrostática de alta resistência o que propicia muita qualidade ao produto e durabilidade. O grampeador profissional é indicado para uso em escritórios, escolas, papelarias e gráficas onde o uso de grampeador profissional é constante. Tem a capacidade de grampear até 240 folhas de papel sulfite 75g/m<sup>2</sup>. É importante escolher os grampos a serem utilizados no grampeador profissional. Estes grampos devem ser de boa qualidade, pois é fator determinante para o bom funcionamento do grampeador profissional para 240 folhas. Além disso, é interessante saber os grampos que são compatíveis com este grampeador: 23/6 - 10 a 30 folhas   23/8 - 30 a 50 folhas   23/10 - 50 à 80 folhas   23/13 - 70 a 110 folhas   23/17 - 110 até 160 folhas   23/20 - 160 a 190 folhas   23/24 - 200 até 240 folhas. Dimensões aproximadas: comprimento: 290mm x altura: 195mm x largura: 100mm. (apresentar juntamente na proposta</p>	R\$ 290,00	R\$ 58.000,00
67.	200	Caixa	<p>Grampo para grampeador nº 26/6 galvanizado com 5.000 grampos.</p>	R\$ 12,00	R\$ 2.400,00



68.	3600	Unid.	<p>Guache 250 ml. Têmpera guache, cor viva, solúvel em água. Frasco contendo tampa com rosca e bico dosador, tipo abre e fecha, com no mínimo 250ml cada frasco. Produto com rótulo individual contendo descrição da cor e validade. Produto com ótima cobertura, atóxico, indicado para ser aplicado em papel, papel cartão e cartolina. Produzido a base de resina, água, pigmentos, carga e conservantes. Indicado para crianças à partir de 03 anos de idade. Produto com certificação do inmetro. Cores: amarelo, azul, branco, verde, vermelho, preto, laranja, rosa, roxo.</p>	R\$ 12,00	R\$ 43.200,00
69.	2000	Caixa	<p>Caixa de lápis de cor - caixa contendo 14 lápis de cores diferentes. Corpo triangular pintado na cor do grafite, com a marca do fabricante gravado no corpo do lápis. Deverá ser fabricado com madeira reflorestada. Espessura do grafite deverá ser de no mínimo 04 mm, e o comprimento mínimo do lápis de 17,5 cm. Produto com certificação do inmetro e certificado ambiental fsc ou eco-friendly.</p>	R\$ 12,30	R\$ 24.600,00
70.	2000	Caixa	<p>Lápis de cor - com 18 cores sextavado, com o tamanho de 175mm x 6,5mm de diâmetro de boa qualidade, mina macia e resistente, atóxica composição do lápis: madeira reflorestada, pigmentos aglutinantes, ceras e proteção contra manchas. Ponta grossa de 3 mm. Produto com selo do inmetro. O produto deve possuir certificação fsc ou similar do fabricante. Caixa deve possuir local para nome do aluno.</p>	R\$ 31,00	R\$ 62.000,00
71.	5000	Caixa	<p>Lápis de cor - com 12 cores corpo em resina plástica ou madeira, com certificado inmetro.</p>	R\$ 16,00	R\$ 80.000,00



72.	10.000	Unid.	Lápis grafite lápis preto hb nº2 - triangular ou sextavado corpo de madeira, com grafite extra preto. Tamanho aproximado de 185mm x 7mm, peso 5,25 gr, madeira álamo fácil de apontar. Composição do lápis: grafite, e cargas inertes e material cerâmico. Lápis preto com borracha em tpr no topo. A matéria prima segue sendo a mesma que então: grafite, argila e água. A quantidade de grafite e argila utilizada determina a dureza da mina. Cobertas por outra tábua, também com ranhuras. Possuir proteção contra criação de manchas. Apresentar ficha técnica, catalogo digital e inmetro que deverá ser comprovado na proposta.	R\$ 2,40	R\$ 24.000,00
73.	200	Unid.	Livro de ata, capa dura, numerado c/ 200 fls. Formato 215mm x 315 mm.	R\$ 32,00	R\$ 6.400,00
74.	200	Unid.	Livro ponto, com capa dura, com 100 folhas. Formato 220mm x 320 mm.	R\$ 27,40	R\$ 5.480,00
75.	200	Pacote	Papel almaço com pauta c/ 400 folhas.	R\$ 59,00	R\$ 11.800,00
76.	2000	Folha	Papel cartão grosso e colorido de um lado só. Cores diversificadas -tamanho 48x66.	R\$ 1,98	R\$ 3.960,00
77.	900	Kg	Papel couché brilhante 60cm - 15 kg bobina, gramatura 70 g.- cores: laranja, amarelo, azul, rosa, verde, vermelho.	R\$ 8,80	R\$ 7.920,00
78.	700	Folha	Papel crepom – 48cm x 2 m c/ 01 folha. Cores: amarelo, azul claro, azul escuro, branco, laranja, marrom, preto, rosa, roxo, verde claro, verde escuro, vermelho.	R\$ 1,90	R\$ 1.330,00
79.	200	Bobina	Papel kraft (pardo) – monolúcido, de ótima qualidade. Dimensões: 60 cm x 150 metros. Peso aproximado 7 kg cada bobina. Gramatura 80g.	R\$ 230,00	R\$ 46.000,00





80.	6000	Resma	Papel sulfite a4, com 500 folhas cada resma. Papel com certificação ambiental que deverá constar na embalagem.	R\$ 38,00	R\$ 228.000,00
81.	1000	Pacote	Papel sulfite colorido, tamanho a4, com 100 folhas cada pacote, nas cores verde, azul, amarelo e rosa.	R\$ 7,00	R\$ 7.000,00
82.	400	Pacote	Papel vergê (cor clara e papel liso) 180 g c/ 50 folhas para impressora a laser.	R\$ 21,00	R\$ 8.400,00
83.	500	Unid.	Pasta az (8 cm) c/ identificador, lombo largo, com ferragem em metal niquelado.	R\$ 18,00	R\$ 9.000,00
84.	500	Unid.	Pasta catálogo c/ 100 folhas, com plástico fixados através de parafusos e visor na capa.	R\$ 34,50	R\$ 17.250,00
85.	3000	Unid.	Pasta com elástico Produzida em papel cartão com no mínimo 250g, plastificada, disponível em várias cores.	R\$ 8,00	R\$ 24.000,00
86.	1000	Unid.	Pasta duplex ofício com grampo sem elástico coloridas.	R\$ 6,40	R\$ 6.400,00
87.	500	Unid.	Pasta suspensa (completa) com visor e prendedor plástico. Pasta em cartão marmorizado, com espessura mínima de 0,30 e com acabamento plastificado.	R\$ 4,00	R\$ 2.000,00



88.	2000	Unid	Marcador de quadro branco recarregável de ponta redonda com o tamanho aproximado: 18 x 139mm deve escrever em diversas superfícies como: plásticos, vidros e metais. Praticidade por ser recarregável. Marcador de quadro branco nas cores azul, preto, verde e vermelho. Apresentar ficha técnica, catalogo que deverá ser comprovado na proposta.	R\$ 4,20	R\$ 8.400,00
89.	2000	Unid.	Refil/cartucho de reposição para marcador de quadro branco/vidro recarregável nas cores preto, vermelho, azul e verde. Conteúdo: 5,50 ml. Composição básica: resinas termoplásticas, tinta a base de álcool, pigmentos, resinas, solventes e aditivos. Caixa com 12 unidades.	R\$ 112,00	R\$ 224.000,00
90.	150	Pacote	Ponta para substituição do marcador para quadro branco. Composição: poliéster. 6 mm; espessura de escrita: 2,3 mm; ponta macia para não danificar o quadro. Pacote com 3 unidades.	R\$ 18,00	R\$ 2.700,00
91.	1000	Unid.	Pincel artístico nº 10 - cabo amarelo de madeira). Cerdas brancas, ponta plana, de ótima qualidade.	R\$ 7,00	R\$ 7.000,00
92.	1000	Unid.	Pincel artístico n. 18 - cabo amarelo de madeira). Cerdas brancas, ponta plana, de ótima qualidade.	R\$ 10,00	R\$ 10.000,00
93.	1000	Unid.	Pincel artístico n. 30 - cabo amarelo de madeira). Cerdas brancas, ponta plana, de ótima qualidade.	R\$ 26,00	R\$ 26.000,00
94.	1500	Caixa	Pincel atômico com ponta de feltro e tinta à base de álcool. Embalagem com 12 unidades. Cores: preta, vermelha, verde e azul.	R\$ 76,00	R\$ 114.000,00



95.	250	Unid.	<i>Pistola de cola quente grande para uso profissional, indicada para colagem de madeira, couro, papelão, plástico entre outros. Com botão liga e desliga, mínimo 100wt apresentar na proposta sob pena desclassificação folder original ou internet, onde comprova as características acima).</i>	R\$ 170,00	R\$ 42.500,00
96.	500	Rolo	<i>Plástico adesivo (referência tipo: contact) 45 cm – rolo 10m transparente</i>	R\$ 61,00	R\$ 30.500,00
97.	200	Unid.	<i>Prancheta acrílica, tamanho ofício com prendedor de metal.</i>	R\$ 29,00	R\$ 5.800,00
98.	7000	Unid.	<i>Régua 30cm: material plástico branco ou transparente e apoio central. Produzido em material altamente resistente na dobra manter-se inteira sem quebra ou deformações. Junto a preposição apresentar nbr segurança escolar do produto em nome do fabricante ou fornecedor e seu número de origem. Dimensões: 30mm comprimento x 30mm largura x 3mm espessura. Impressão de escala em centímetros e polegadas. Apresentar ficha técnica, nbr, catalogo e inmetro que deverá ser comprovado na proposta.</i>	R\$ 14,00	R\$ 98.000,00
99.	2000	Unid.	<i>Tesourinha escolar Tesoura sem ponta, com tamanho mínimo de 13 cm, lâmina em aço inox. Cabo anatômico para facilitar o uso e proporcionar maior conforto. Produzido em resina termoplástica com haste flexível (vai e vem). Produto com certificação do inmetro.</i>	R\$ 12,00	R\$ 24.000,00
100.	2000	Rolo	<i>Tnt rolo com 50 metros, com 80 gramas. Cores: amarela, branca, verde, azul, vermelha e preta.</i>	R\$ 250,00	R\$ 500.000,00



101.	1000	Rolo	<i>Tnt estampado com temas de festas de época (natal, pascoa, dia crianças etc.) a escolher no pedido, rolo com 25 metros com gramatura mínima de 40 e largura de 1,40 metros.</i>	R\$ 290,00	R\$ 290.000,00
102.	250	Caixa	<i>Caixa de giz de cera (12 cores) gizão de cera com formato anatômico, pega fácil e que auxilia o desenvolvimento da motricidade da criança. Embalagem com 12 cores. Giz com formato cilíndrico, padrão grosso, com superfície lisa e uniforme, isento de defeitos e deformações, confeccionado com ceras e pigmentos atóxicos, com resistência suficiente para suportar a pressão normal. Com peso mínimo de 310g. O produto deve ser macio e possuir alto poder de cobertura. Com dimensões mínimas de 24mm de diâmetro e 68mm de comprimento. Produto com certificação do inmetro.</i>	R\$ 49,00	R\$ 12.250,00
103.	2000	Caixa	<i>Lápis de cera 12 cores com apontador, lápis de cera em madeira base de ceras, cargas, minerais inertes e pigmentos, componentes totalmente atóxicos, não perecíveis, para crianças, matérias primas de alta qualidade, não esfarela, não mancha as mãos, fórmula resistente à quebra, ideal para uso escolar, cores vivas que facilitam sua identificação e certificado pelo inmetro. Embalagem: caixa de papel resistente com abertura para visualização dos lápis cartela de cores impressa na caixa. Dimensões aproximadas: 120mm x 12 mm com mina de 8mm. Produto certificado pelo inmetro, que deverá ser comprovado na proposta.</i>	R\$ 45,00	R\$ 90.000,00



104.	2000	Caixa	Lápis de cera 06 cores com apontador, lápis de cera em madeira base de ceras, cargas, minerais inertes e pigmentos, componentes totalmente atóxicos, não percebíveis, para crianças, matérias primas de alta qualidade, não esfarela, não mancha as mãos, fórmula resistente à quebra, ideal para uso escolar, cores vivas que facilitam sua identificação e certificado pelo inmetro. Embalagem: caixa de papel resistente com abertura para visualização dos lápis cartela de cores impressa na caixa. Dimensões aproximadas: 120mm x 12 mm com mina de 8mm. Produto certificado pelo inmetro, que deverá ser comprovado na proposta.	R\$ 38,00	R\$ 3.800,00
105.	200	Caixa	Tinta facial lápis bicolor 06 (seis) cores e apontador, testado dermatologicamente para uso sobre a pele.	R\$ 40,00	R\$ 8.000,00
106.	200	Cx	Pintura facial líquida. Cartela com 4 (quatro) cores (branco, amarelo, azul e vermelho) de pintura líquida para a face, testado dermatologicamente, textura macia, fácil aplicação e remoção.	R\$ 39,00	R\$ 7.800,00
107.	100	Unid.	Aplicador de fita adesiva para empacotamento. Largura máxima da fita: 50 mm, comprimento máximo da fita: 100 mm, diâmetro interno da arruela: 76,2mm, material: plástico	R\$ 38,00	R\$ 3.800,00
108.	100	Unid.	Suporte / dispenser para fita adesiva pequeno com lâmina de aço, na cor preta, com dimensões aproximadas de 12x6x5cm, peso 500 gr, possuindo garras para fixar o refil, encaixe na troca do refil e pés emborrachados que permite a fixação do produto no local posicionado para trabalho.	R\$ 29,00	R\$ 2.900,00
109.	200	Unid.	Perfurador de papel pequeno 2 furos para 10 folhas	R\$ 33,00	R\$ 6.600,00



110.	100	Rolo	Barbante grosso nº 8 cru para crochê, uso escolar e amarração. Aproximadamente 600g e acima de 400 metros.	R\$ 33,00	R\$ 3.300,00
111.	100	Rolo	Barbante fino nº 2 cru para crochê, uso escolar e amarração. Aproximadamente 1.500 metros.	R\$ 46,00	R\$ 4.600,00
112.	500	Rolo	Fitilho plástico nas cores amarelo, vermelho, verde, azul, branco, rosa, prata, dourado e preto. Tamanho: 0,5 mm x 50 metros	R\$ 12,00	R\$ 6.000,00
113.	500	Pacote	Palito de picolé escolar, pacote com 100 unidades. Madeira de reflorestamento.	R\$ 18,00	R\$ 9.000,00
114.	500	Pacote	Palito para churrasco 3.5x250mm pacote com 100 palitos	R\$ 29,00	R\$ 14.500,00
115.	200	Pacote	Prato de papelão nº 4 tamanho 18 cm com 100 unidades	R\$ 59,00	R\$ 11.800,00
116.	200	Pacote	Prato de papelão nº 8 tamanho 28 cm com 100 unidades	R\$ 73,00	R\$ 14.600,00
117.	1000	Pacote	Balões coloridos 8.0 bastante resistentes, liso, pacote com 50 unidades. Cores sortidas	R\$ 33,00	R\$ 33.000,00
118.	2000	Unid.	Caixa de plástico para arquivo morto na cor azul 35x13x25cm.	R\$ 7,40	R\$ 14.800,00
119.	100	Caixa	Papel hectográfico estêncil álcool. Caixa com 100 jogos.	R\$ 98,00	R\$ 9.800,00
120.	1500	Caixa	Massa de modelar (12 cores). Vivas e diferentes, com volume de 180 gramas, composição à base de amido, maleável, atóxico, com certificação do inmetro.	R\$ 11,40	R\$ 17.100,00
121.	2000	Unid.	Cola em bastão 40 gr. Atóxica e lavável, fácil de aplicar e com excelente aderência.	R\$ 8,00	R\$ 16.000,00
122.	150	Caixas	Alfinetes tipo taças com cabeça produzida em plástico e ponta de aço niquelado, ideias para fixação e organização em murais, mapas e avisos. Caixa com 50 unidades.	R\$ 14,00	R\$ 2.100,00
123.	100	Caixas	Percevejos composto em arame e chapa de aço, com tratamento anti-ferrugem. Contém 100 unidades.	R\$ 16,00	R\$ 1.600,00



124.	2000	Unid.	Fita corretiva 5mm x 5,5mts com boa aderência, cobertura e correção instantânea. Formato anatômico.	R\$ 16,00	R\$ 32.000,00
125.	550	Kg	Argila clara/escuro 1kg. Para modelagem.	R\$ 14,00	R\$ 7.700,00
126.	500	Unid.	Apontador - corpo produzido em metal com apoio lateral para os dedos produto certificado pelo inmetro. Laminas em aço com excelente fio de corte. Alta qualidade não contendo plástico em seu corpo.	R\$ 1,56	R\$ 780,00
127.	2000	Unid.	Caderno brochurão - capa dura (48 folhas) - caderno escolar com as seguintes medidas: aberto 40 x 27,5 cm e fechado 20 x 27,5 cm. Miolo com 48 folhas (96 páginas) em papel offset 56g com impressão em 1x1 cor. Capa com impressão em 4x0 cor em papel couchê brilho 120g, com laminação bopp brilho na parte externa, envolto em papelão 1,5 mm e com guardas em papel offset 120g. Acabamento dobrado, costurado e miolo colado a capa.	R\$ 15,00	R\$ 30.000,00
128.	1500	Unid.	Papel dupla face colorido - tamanho 48x66.	R\$ 2,10	R\$ 3.150,00
129.	500	Unid.	Pasta aba elástico ofício 4 cm. Cor fumê. Tamanho: ofício (260 x 370 mm). Lombo: 4 cm. Material: laminada em polipropileno com e.v.a	R\$ 5,20	R\$ 2.600,00
130.	500	Unid	Tesoura grande profissional 8,5 polegadas, lâmina em aço titanium, cabo ergonômico emborrachado com 5 anos de garantia do fabricante (na proposta sob pena de desclassificação, deverá ser inserido prospecto original ou internet onde consta as características acima, principalmente quanto a composição da lâmina e garantia do produto ).	R\$ 96,00	R\$ 48.000,00
131.	100	Pacote e	Capa para encadernação a4 cristal pacote com 50 un.	R\$ 56,00	R\$ 5.600,00



132.	100	Pacote	Contracapa para encadernação a4 na cor preta. Pacote com 50 un.	R\$ 65,00	R\$ 6.500,00
133.	100	Unid.	Espiral plástico preto fabricado em pvc semi-rigido. Diâmetro de 9 mm para encadernar aproximadamente 50 folhas com comprimento de 33cm	R\$ 34,00	R\$ 3.400,00
134.	100	Unid.	Espiral plástico preto fabricado em pvc semi-rigido. Diâmetro de 17 mm para encadernar aproximadamente 100 folhas com comprimento de 33 cm	R\$ 38,00	R\$ 3.800,00
135.	100	Unid.	Espiral plástico preto fabricado em pvc semi-rigido. Diâmetro de 23 mm para encadernar aproximadamente 150 folhas com comprimento de 33 cm	R\$ 62,00	R\$ 6.200,00
136.	100	Unid.	Espiral plástico preto fabricado em pvc semi-rigido. Diâmetro de 29mm para encadernar aproximadamente 200 folhas com comprimento de 33 cm	R\$ 74,00	R\$ 7.400,00
137.	150	Pacote	Envelopes brancos para officio, tamanho 114x229, 75 g. Pacote com 100	R\$ 40,00	R\$ 6.000,00
138.	50	Unid.	Tesoura de picotar aço inox 22 cm	R\$ 86,00	R\$ 4.300,00
139.	250	Unid.	Cd-r virgem com envelope	R\$ 3,60	R\$ 900,00
140.	250	Unid.	Dvd-r virgem com envelope	R\$ 6,50	R\$ 1.625,00
141.	50	Unid.	Suporte para monitor 2 gavetas em mdf na cor preta. Dimensões: largura: 39cm, profundidade: 26cm, altura: 12cm, peso: 3,195kg	R\$ 87,00	R\$ 4.350,00
142.	50	Pacote	Envelope colorido, dimensões 23 x 11,5 cm. Caixa com 100 unidades. Cores: vermelho, azul, amarelo, verde, preto e rosa.	R\$ 118,00	R\$ 5.900,00
143.	50	Pacote	Envelope colorido, dimensões 25 x 18 cm. Caixa com 100 unidades. Cores: vermelho, azul, amarelo, verde, preto, branco e rosa.	R\$ 189,00	R\$ 9.450,00





144.	50	Pacote	Papel fotográfico, a4, 180 gramas. Pacote com 50 folhas. Branco, alta resolução, para impressão a jato de tinta, secagem instantânea, impressão à prova de água. Compatível com as impressoras ink jet hp, epon, canon, lexmark. Dimensão das folhas 210 mm x 297 mm.	R\$ 33,00	R\$ 1.650,00
145.	250	Pacote	Grampos de plástico para pasta tipo trilho 80 mm. Caixa com 50 unidades.	R\$ 31,00	R\$ 7.750,00
146.	1000	Caixa	Pincel marcador para quadro branco/vidro, caixa com 12 unidades. Ponta de poliéster: 6 mm; espessura de escrita: 2,3 mm; ponta macia para não danificar o quadro; refil e ponta substituíveis. Cores: preto, azul, verde e vermelho.	R\$ 16,00	R\$ 16.000,00
147.	250	Caixa	Pincel marcador permanente, caixa com 12 unidades. Ponta de poliéster: 6 mm; espessura de escrita: 2,3 mm; ponta macia para não danificar o quadro; refil e ponta substituíveis. Cores: azul, preto, verde, vermelho.	R\$ 21,00	R\$ 5.250,00
148.	100	Unid.	Grampeador manual para estofados, corpo confeccionado em material de alta resistência, com parafuso de ajuste de pressão da mola. Composição: polímeros, chapa de aço e borracha. Compatível para grampos 106/8.	R\$ 120,00	R\$ 12.000,00
149.	100	Caixa	Grampo para grampeador para estofados, nº 106/8. Fabricado em aço. Caixa com 2500 grampos.	R\$ 36,00	R\$ 3.600,00
150.	150	Unid.	Porta lápis, lembrete e clips – cristal, quadrado em acrílico. Tamanho aproximado 23 cm x 6,5 cm	R\$ 26,00	R\$ 3.900,00
151.	100	Cx	Grampo para grampeador nº 26/8 galvanizado com 5.000 grampos	R\$ 24,00	R\$ 2.400,00
152.	250	Unid.	Balde massinha de areia cinética 1 kg – com forminhas, cores diversas. Produto dermatologicamente testado.	R\$ 43,00	R\$ 10.750,00
153.	100	Unid.	Mouse pad com apoio de punho. Tamanho aproximado 19 x 25 cm nas cores preta e azul marinho.	R\$ 28,00	R\$ 2.800,00



154.	1000	Unid.	Calculadora de mesa 12 dígitos – solar/bateria. Tamanho aproximado 13 cm x 10 cm.	R\$ 40,00	R\$ 40.000,00
155.	20	Unid.	Encadernadora máquina de encadernação. Material: aço e plástico. Posição das furações: 3 posições em 49 furos. Tamanho máximo de perfuração: 297mm. Capacidade de perfuração: 15 folhas de 75 g/m de uma vez. Alavanca manual de acionamento excêntrico. Tamanho total da base: 260 x 340 mm. Peso líquido: 7.200 g	R\$ 815,00	R\$ 16.300,00
156.	600	Unid.	Mapas em papel Laminado diversos Permite Riscar e Apagar com canetas de quadro branco. Tamanho aproximado de 30 cm x 20 cm. Colorido.	R\$ 36,00	R\$ 21.600,00
157.	300	Unid.	Mapas em papel Laminado diversos Permite Riscar e Apagar com canetas de quadro branco. Tamanho aproximado de 120 cm x 90 cm. Colorido.	R\$ 77,00	R\$ 23.100,00
158.	20	Unid.	Mapas em papel Laminado diversos Permite Riscar e Apagar com canetas de quadro branco. Tamanho aproximado de 200 cm x 200 cm. Colorido	R\$ 120,00	R\$ 2.400,00
159.	500	Unid	Material dourado 62 peças – confeccionado em madeira, sendo 2 placas representando as centenas medindo 10 x 10 x 1 cm, 10 palitos/barras representando as dezenas medindo 10 x 1 x 1 cm, 50 cubos medindo 1 x 1 x 1 cm representando as unidades. Embalagem em madeira.	R\$ 55,00	R\$ 27.500,00
160.	250	Unid.	Lapiseira preta 0.9mm - traço 0.9mm, escrita macia e confortável, grip emborrachado, não escorrega na mão, borracha com tampa protetora. Acompanha 12 grafites.	R\$ 18,00	R\$ 4.500,00



161.	50	Unid.	<p><i>Fragmentadora para papel - mínimo 15 folhas: fragmentadora automática, com capacidade para o mínimo de 10 folhas simultâneas. Corte em particular. Capacidade do corte: papel, cd, cartão, clips pequenos e grampos em qualquer área da folha. Nível de segurança mínimo: p3. Ruído: entre 55 e 65 db. Velocidade da fragmentação: mínimo 50 folhas por minuto. Potência mínima: 200 w. Tempo mínimo de funcionamento: 5 minutos. Volume mínimo da lixeira: 10 litros. Com sensor e/ou visor para lixeira cheia. Em cor neutra (branco, cinza ou preto). 110 ou 220 v, conforme a demanda. Garantia de doze meses após a entrega</i></p>	R\$ 899,00	R\$ 44.950,00
------	----	-------	--	------------	---------------



162.	50	Unid.	Plastificadora/poliseladora para documentos - plastificadora de alta performance, para plastificação a quente e a frio. Com termostato regulável. Em cor neutra (branco, cinza ou preto). Com rolos de pressão ajustáveis. Plastificar de folhas a8 até folhas a3. 110 ou 220 v, conforme a demanda. Garantia de doze meses após a entrega	#####	R\$ 55.000,00
163.	150	Unid.	Caixa para correspondência tripla móvel. Caixa de correspondência tripla, articulada, fabricada em poliestireno e super-resistente. São ideais para uso na organização de papéis em casa ou escritório. Apresenta como diferencial a possibilidade de ser utilizada aberta ou fechada, de acordo com a necessidade, devido a sua base móvel. Medidas Aproximadas: 18,4 x 26,6 x 51,5 cm	R\$ 73,00	R\$ 10.950,00
164.	150	Unid.	Caixa para correspondência dupla móvel. Caixa de correspondência tripla, articulada, fabricada em poliestireno e super-resistente. São ideais para uso na organização de papéis em casa ou escritório. Apresenta como diferencial a possibilidade de ser utilizada aberta ou fechada, de acordo com a necessidade, devido a sua base móvel. Medidas Aproximadas: 11x26x44 cm	R\$ 66,00	R\$ 9.900,00



165.	150	Unid.	<p>Gaveteiro com 4 gavetas. Diferente dos modelos convencionais os gaveteiros possuem puxadores que facilitam a abertura das gavetas, seu sistema de trava nas gavetas evita que as mesmas caiam ao abrir, deslizando de maneira suave e sem esforço. Ideal na organização de escritórios, acessórios de sua casa, bijuterias, tintas, ferramentas e muitos outros itens. Ajuda a organizar e deixar tudo sempre arrumado. Medidas Aproximadas:</p> <p>21 x 30 x 37 cm.</p>	R\$ 62,00	R\$ 9.300,00
166.	750	Unid.	<p>Areia mágica 550g proporciona as crianças, uma incrível experiência sensorial, desenvolve a coordenação motora, habilidades manuais e a criatividade. Composição: areia / resina / aditivos e pigmentos. Classificação da substância ou mistura: produto químico não classificado como perigoso de acordo com abnt nbr 14725-2. Recomendações de precaução: produto não recomendado para crianças de até 3 anos.</p>	R\$ 38,00	R\$ 28.500,00
167.	150	Unid.	<p>Organizador de pastas e revistas triplo. para organização e arquivamento de livros, revistas, catálogos, etc. possui 2 divisórias para que seja melhor aproveitado. os nossos organizadores também ganham novas funções e podem ser usados em diversos locais da casa como, quartos, cozinhas, banheiros, lavanderias e etc. produto fabricado em poliestireno, super pratico, resistentes e com opções de cores para agradar a todos. Medidas Aproximadas:</p> <p>26,1 x 25,5 x 25,7 cm.</p>	R\$ 94,00	R\$ 14.100,00



168.	200	Unid.	<i>Porta canetas triplo para canetas, clips e lembretes produto desenvolvido para armazenamento de lápis e canetas, lembretes e clips, com o seu formato sextavado, organiza sua mesa utilizando pouco espaço. com cores tradicionais é ideal para pontos comerciais, escolas escritório ou home office. produto desenvolvido em poliestireno. Medidas aproximadas: 8,7 x 7,5 x 23,8 cm.</i>	R\$ 33,00	R\$ 6.600,00
------	-----	-------	--	-----------	--------------

CAMBORIU 19 DE ABRIL 2023

DORIVAL  
RESCAROLI  
:4657189298  
7

Assinante Digital: DORIVAL  
RESCAROLI:46571892987  
DN:CN=DORIVAL  
RESCAROLI:46571892987, O=  
O=ICP-Brasil, OU=AC SyngularID  
Multipla, OU=20181735000176,  
OU=Presencial, C=BR  
Data:19/04/2023 10:19:53 -03:00

DORIVAL RESCAROLI  
REPRESENTANTE LEGAL





**ESTADO DE SANTA CATARINA**  
**PREFEITURA MUNICIPAL DE NOVA TRENTO**

Praça del Comune, 126 - Centro - Nova Trento  
CEP: 88270-000 CNPJ: 82.925.025/0001-60 Telefone: (48) 3267-3205  
E-mail: protocolo@novatrento.sc.gov.br



## SOLICITAÇÃO DE ABERTURA DE LICITAÇÃO

Este documento autoriza a abertura de procedimento licitatório conforme especificações abaixo. A existência de recursos orçamentários foi confirmada pelo parecer contábil expedido pelo setor de contabilidade, estando de acordo com a legislação em vigor.

**Processo Administrativo:** 65/2023  
**Modalidade:** Pregão eletrônico  
**Forma de Julgamento:** MENOR PREÇO POR LOTE  
**Forma de Pagamento:** 30 DIAS  
**Prazo de Entrega:** CONFORME EDITAL  
**Lugar de Entrega:** MUNICÍPIO  
**Vigência:**  
**Objeto da Licitação:** REGISTRO DE PREÇO PARA AQUISIÇÃO PARCELADA DE MATERIAIS DE EXPEDIENTE PARA ATENDER AS NECESSIDADES DAS SECRETARIAS, FUNDOS, SAMAE  
**Observações:**  
**Convidados:**

Nº Lote: 1

Itens

Quantidade	Unid.	Descrição	Valor Unitário	Valor Total
20,000	UNID.	TIRA SENHA EM PLÁSTICO COM PEDESTAL	770,000	15.400,00
480,000	UNID.	BOBINA DE SENHA	9,000	4.320,00
			<b>Total Lote:</b>	<b>19.720,00</b>

Nº Lote: 2

Itens

Quantidade	Unid.	Descrição	Valor Unitário	Valor Total
250,000	UND	TINTA PARA CARIMBOS	28,000	7.000,00
150,000	UNID.	ESTILETE PLÁSTICO	26,000	3.900,00
200,000	UNID.	ESTILETE DE AÇO	26,000	5.200,00
150,000	UNID.	ELASTICO PARA DINHEIRO	21,000	3.150,00
500,000	UND	PEN DRIVE 8GB	38,000	19.000,00
500,000	UNID.	PEN DRIVE 16GB	59,000	29.500,00
500,000	UNID.	PEN DRIVE 32GB	88,000	44.000,00
200,000	UN	PILHA AA ALCALINA	12,000	2.400,00
200,000	UN	PILHAS AAA ALCALINA	18,000	3.600,00
100,000	CX	CLIPS (CAIXA 500 GR) 3	24,000	2.400,00
100,000	CX	CLIPS (500 Gr.) 6/0	28,000	2.800,00
100,000	CX	CLIPS 2/0 500 G	22,000	2.200,00
100,000	CX.	CLIPS 4/0 - 500G	24,000	2.400,00
100,000	CX	CLIPS (500 GR) 8/0	27,000	2.700,00
200,000	UND	MOLHA DEDO	5,800	1.160,00
100,000	UNID.	ALMOFADA PARA CARIMBO	18,000	1.800,00
600,000	UNID.	BLOCO DE POST IT - 76 X 76 MM	12,800	7.680,00
1.000,000	UND	PASTA AZ (8 CM) COM IDENTIFICADOR	18,000	18.000,00
500,000	UND	PASTA CATALOGO C/ 100 FOLHAS	34,500	17.250,00
3.000,000	UND	PASTA COM ELÁSTICO DE PAPEL	8,000	24.000,00
1.000,000	UND	PASTA DUPLEX OFICIO COM GRAMPO SEM ELÁSTICO	6,400	6.400,00

## SOLICITAÇÃO DE ABERTURA DE LICITAÇÃO

500,000 UNID PASTA SUSPensa C/ VISOR 4,0000  
 Total Lote: 208.540,00

Nº Lote: 3

Itens

Quantidade	Unid.	Descrição	Valor Unitário	Valor Total
2.000,000	UND	CADERNO BROCHURÃO - 48 FOLHAS 200MMX275MM	15,0000	30.000,00
2.000,000	UNID.	CADERNO 1/4 BROCHURA - 48 FOLHAS	12,0000	24.000,00
2.000,000	UND	CADERNO DE DESENHO - 48 FOLHAS	16,0000	32.000,00
3.000,000	UNID.	AGENDA CAPA DE PVC	26,0000	78.000,00
1.000,000	UND	CADERNO UNIVERSITÁRIO 10 MATÉRIAS C/ 200 FLS	25,0000	25.000,00
3.000,000	UNID.	CADERNO UNIVERSITÁRIO, 1 MATÉRIA, 80 FOLHAS	13,0000	39.000,00
2.000,000	UNID.	ESTOJO ESCOLAR	16,0000	32.000,00
1.000,000	UNID.	ESTOJO PREFEITURA	31,0000	31.000,00
3.000,000	UNID.	CADERNO DE CALIGRAFIA	21,0000	63.000,00
1.000,000	UNID.	ESTOJO PROFESSORES	18,0000	18.000,00
1.000,000	UNID.	BAG GRANDE EM PVC CRISTAL	26,0000	26.000,00
2.000,000	UNID.	BAG MEDIA EM PVC CRISTAL	21,0000	42.000,00
1.000,000	UNID.	GARRAFA SQUEEZE - 300 ML	6,8000	6.800,00
1.000,000	UNID.	GARRAFA SQUEEZE - 500 ML	13,4000	13.400,00
1.000,000	UNID.	GARRAFA SQUEEZE - 700 ML	18,0000	18.000,00
			<b>Total Lote:</b>	<b>478.200,00</b>

Nº Lote: 4

Itens

Quantidade	Unid.	Descrição	Valor Unitário	Valor Total
200,000	UND	BASTÃO DE COLA QUENTE - GROSSO	75,0000	15.000,00
400,000	UND	BASTÃO DE COLA QUENTE - FINO	70,0000	28.000,00
500,000	UNID.	COLA BRANCA 250 GR	32,5000	16.250,00
1.000,000	UNI	COLA BRANCA 90 GRAMAS	7,8000	7.800,00
500,000	UND	COLA GLITER	15,0000	7.500,00
250,000	UND	COLA PARA E.V.A E ISOPOR 35 G	10,8000	2.700,00
300,000	UN	COLA RELEVO DIMENSIONAL BRILHANTE 35 ML VÁRIAS CORES	26,0000	7.800,00
500,000	UND	CORRETIVO LIQUIDO 18 ML	6,0000	3.000,00
500,000	UND	ESTOJO DE GUACHE COM 6 CORES E 15 ML CADA	16,0000	8.000,00
1.500,000	UND	REGUA DE PLASTICO 30 CM	14,0000	21.000,00
			<b>Total Lote:</b>	<b>117.050,00</b>

Nº Lote: 5

Itens

Quantidade	Unid.	Descrição	Valor Unitário	Valor Total
1.000,000	UND	FITA ADESIVA DE PAPEL 24MM - 50M	14,0000	14.000,00
1.000,000	UND	FITA ADESIVA 45MMX50M TRANSPARENTE	9,3000	9.300,00
300,000	UN	FITA CREPE 25MM X 50M	19,5000	5.850,00
200,000	RL	FITA DUPLA FACE	79,0000	15.800,00
1.000,000	UND	FITA DUREX 12MM X 40M	5,9000	5.900,00
1.000,000	UND	FITA DUREX NORMAL - ROLO PEQUENO 30 MT	4,8000	4.800,00
50,000	UND	TESOURA DE PICOTAR AÇO INOX 22 CM	86,0000	4.300,00
200,000	UND	TESOURA GRANDE	96,0000	19.200,00
2.000,000	UNID.	TESOURA ESCOLAR, AÇO INOX, SEM PONTA	12,0000	24.000,00
250,000	UNID.	GIZ DE CERA 12 CORES GIZÃO	49,0000	12.250,00
800,000	CX	LAPIS DE COR GIZ DE CERA CURTO	45,0000	36.000,00
800,000	UND	GIZ DE CERA 06 CORES	38,0000	30.400,00
200,000	CX	TINTA FACIAL LÁPIS BICOLOR 6 CORES E APONTADOR	40,0000	8.000,00
200,000	CX.	PINTURA FACIAL LIQUIDA	39,0000	7.800,00
500,000	CX.	MASSA DE MODELAR	11,4000	5.700,00
250,000	UN	BALDE MASSINHA DE AREIA CINÉTICA 1 KG	43,0000	10.750,00
1.000,000	UND	COLA EM BASTÃO 40 GR. ATÓXICA E LAVÁVEL, FÁCIL DE APLICAR	8,0000	8.000,00
800,000	CX.	CAIXA DE GIZ DE CERA 12 CORES - JUMBO	18,0000	14.400,00
1.000,000	UNID.	MARCA TEXTO APAGÁVEL	12,0000	12.000,00
8.000,000	UNID.	LAPIS GRAFITE JUMBO	2,3000	18.400,00
5.000,000	UNID.	CANETA ESFEROGRÁFICA	3,5000	17.500,00





## SOLICITAÇÃO DE ABERTURA DE LICITAÇÃO

800,000	UND	CANETINHA HIDROCOR - 12 CORES	36,0000	28.800,00
800,000	CX.	CANETA HIDROGRAFICA BIG - 12 CORES	35,0000	28.000,00
1.000,000	CX	PINCEL MARCADOR P/ QUADRO - RECARREGÁVEL	4,2000	4.200,00
500,000	CX	REFIL/CARTUCHO DE REPOSIÇÃO PARA MARCADOR QUADRO BRANCO	112,0000	56.000,00
150,000	PC.	PONTA PARA SUBSTITUIÇÃO DO MERCADOR P/ QUADRO BRANCO	18,0000	2.700,00
750,000	UNID.	AREIA MÁGICA	38,0000	28.500,00
550,000	KG.	ARGILA CLARA/ESCURA 1KG. PARA MODELAGEM.	14,0000	7.700,00
1.500,000	UND	GUACHE - 250 GR	12,0000	18.000,00
1.000,000	CX	LAPIS DE COR C/ 14 CORES	12,3000	12.300,00
500,000	CX.	LAPIS DE COR - 18 CORES	31,0000	15.500,00
1.000,000	CX.	LÁPIS DE COR 12 CORES	16,0000	16.000,00
5.000,000	UNID.	LAPIS GRAFITE N. 2 HB	2,4000	12.000,00
250,000	UN	LAPISEIRA PRETA 0.9 MM	18,0000	4.500,00
500,000	UND	APONTADOR COM 3 FUROS	2,5000	1.250,00
500,000	UNID.	APONTADOR DUPLO	2,5000	1.250,00
500,000	UNID.	APONTADOR DE METAL	1,5600	780,00
3.000,000	UNID.	BORRACHA BRANCA N. 0	3,9000	11.700,00
500,000	UNID.	FITA CORRETIVA	16,0000	8.000,00
500,000	UNID.	BORRACHA BRANCA OVAL	2,1000	2.100,00
			<b>Total Lote:</b>	<b>543.630,00</b>

Nº Lote: 6

Itens

Quantidade	Unid.	Descrição	Valor Unitário	Valor Total
6.000,000	UN	RESMA DE PAPEL A4 C/500 FLS	38,0000	228.000,00
			<b>Total Lote:</b>	<b>228.000,00</b>

Nº Lote: 7

Itens

Quantidade	Unid.	Descrição	Valor Unitário	Valor Total
500,000	UND	PINCEL ARTISTICO N 10	7,0000	3.500,00
500,000	UND	PINCEL ARTISTICO N 18	10,0000	5.000,00
500,000	UN	PINCEL ARTISTICO N 30	26,0000	13.000,00
100,000	CX	PINCEL ATOMICO, PONTA CHANFRADA, DIVERSAS CORES- CX C/12	76,0000	7.600,00
50,000	UND	LIVRO DE ATA, CAPA DURA, NUMERADO COM 200 FOLHAS	32,0000	1.600,00
200,000	CX.	PINCEL MARCADOR PARA QUADRO BRANCO/VIDRO	16,0000	3.200,00
250,000	CX	PINCEL MARCADOR PERMANENTE (PRETO, VERMELHO, VERDE E AZUL)	21,0000	5.250,00
200,000	UNID.	LIVRO PONTO 100 FOLHAS	27,4000	5.480,00
20,000	UND	BOBINA DE PAPEL BCO. 60 CM. - 15 KG - GRAMATURA - 80 G	380,0000	7.600,00
100,000	PC.	PAPEL ALMAÇO COM PAUTA COM 400FL	59,0000	5.900,00
2.000,000	UNID.	PAPEL CARTÃO GROSSO, UMA FACE	1,9800	3.960,00
700,000	FLS.	PAPEL CREPOM - DIVERSAS CORES	1,9000	1.330,00
200,000	BO	PAPEL KRAFT (PARDO) BOBINA 0,60 CM - 15 KG - GRAMATURA 80 GR	230,0000	46.000,00
1.000,000	PC.	PAPEL SULFITE COLORIDO, C/100 FOLHAS- CORES DIVERSAS	7,0000	7.000,00
400,000	PC.	PAPEL VERGÊ (COR CLARA) 180 G C/ 50 FOLHAS	21,0000	8.400,00
20,000	CX	PAPEL HECTOGRÁFICO C/ 100 (STENCIL)	98,0000	1.960,00
300,000	UNI	PAPEL CONTACT 45CMX10M	61,0000	18.300,00
2.000,000	UND	CAIXA DE PLÁSTICO PARA ARQUIVO MORTO NA COR AZUL	4,4000	8.800,00
2.000,000	UNID.	CARTOLINA BRANCA - 180 G, MEDINDO 50X66	1,6000	3.200,00
2.000,000	UND	CARTOLINA COLORIDA DE ÓTIMA QUALIDADE TAMANHO 50 X 66	1,7000	3.400,00
3.000,000	FL	E.V.A COLORIDO	3,5000	10.500,00
300,000	MT.	TNT 1,40 X 50 - CORES DIVERSAS	250,0000	75.000,00
200,000	UNID.	TNT ESTAMPADO 1,40 X 25 M	290,0000	58.000,00
1.500,000	UND	PAPEL DUPLA FACE COLORIDO -TAMANHO 48X66.	2,1000	3.150,00
1.000,000	UNID.	MAPAS EM PAPEL LAMINADO - 30 X 20 CM	36,0000	36.000,00
300,000	UNID.	MAPAS EM PAPEL LAMINADO - 120 X 90 CM	77,0000	23.100,00
200,000	UNID.	MAPAS EM PAPEL LAMINADO - 200 X 200 CM	120,0000	24.000,00
300,000	UN	MATERIAL DOURADO 62 PEÇAS	55,0000	16.500,00
			<b>Total Lote:</b>	<b>406.730,00</b>

## SOLICITAÇÃO DE ABERTURA DE LICITAÇÃO

Nº Lote: 8

Itens

Quantidade	Unid.	Descrição	Valor Unitário	Valor Total
100,000	UNID.	APLICADOR DE FITA PARA EMPACOTAMENTO	38,0000	3.800,00
100,000	UNID.	SUORTE / DISPENSER PARA FITA ADESIVA PEQUENO	29,0000	2.900,00
150,000	UN	PERFURADOR DE PAPEL PEQUENO 2 FUROS (MINIMO 10 FLS)	33,0000	4.950,00
100,000	RL	BARBANTE GROSSO Nº 8 CRU P/CROCHÊ	33,0000	3.300,00
100,000	RL	BARBANTE FINO Nº 2 CRU P/CROCHÊ	46,0000	4.600,00
500,000	RLO	FITILHO PLASTICO	12,0000	6.000,00
500,000	PCT	PALITO DE PICOLE ESCOLAR C/ 100 UN	18,0000	9.000,00
200,000	PC.	PALITO DE CHURRASCO 3.5x250MM PACOTE COM 100 PALITOS	29,0000	5.800,00
100,000	PC.	PRATO DE PAPELÃO Nº 4 - 100 UNID.	59,0000	5.900,00
100,000	PC.	PRATO DE PAPELÃO Nº 8 - 100 UNID.	73,0000	7.300,00
500,000	PC.	BALOES CORES DIVERSAS (PACOTES C/ 50 UNIDADES)	33,0000	16.500,00
150,000	CX	ALFINETES TIPO TAÇAS COM CABEÇA PRODUZIDA EM PLÁSTICO	14,0000	2.100,00
100,000	CX	PERCEVEJOS COMPOSTO EM ARAME E CHAPA DE AÇO	16,0000	1.600,00
500,000	UN	PASTA ABA ELASTICA OFICIO 4CM COR FUME	5,2000	2.600,00
100,000	PC.	CAPA DE ENCADERNAÇÃO	56,0000	5.600,00
100,000	PC.	CONTRACAPA PARA ENCADERNAÇÃO	65,0000	6.500,00
100,000	PC.	ESPIRAL PLÁSTICO PRETO FABRICADO EM PVC - 9MM	34,0000	3.400,00
100,000	PC.	ESPIRAL PLÁSTICO PRETO FABRICADO EM PVC - 17MM	38,0000	3.800,00
100,000	PC.	ESPIRAL PLÁSTICO PRETO FABRICADO EM PVC - 23MM	62,0000	6.200,00
100,000	PC.	ESPIRAL PLÁSTICO PRETO FABRICADO EM PVC - 29MM	74,0000	7.400,00
150,000	UND	ENVELOPES BRANCOS PARA OFÍCIO, TAMANHO 114X229, 75 G. PACOTE	40,0000	6.000,00
250,000	UND	CD-R VIRGEM COM ENVELOPE	3,6000	900,00
250,000	UND	DVD-R VIRGEM COM ENVELOPE	6,5000	1.625,00
50,000	PC.	ENVELOPE COLORIDO, DIMENSÕES 23 X 11,5 CM	118,0000	5.900,00
50,000	PC.	ENVELOPE COLORIDO, DIMENSÕES 25 X 18 CM	189,0000	9.450,00
50,000	PC.	PAPEL FOTOGRÁFICO 180 Gr	33,0000	1.650,00
250,000	CX	GRAMPOS DE PLÁSTICO PARA PASTA TIPO TRILHO 80 MM. CX C/ 50 U	31,0000	7.750,00
900,000	KG.	PAPEL COUCHE BRILHANTE - 60 CM - 15 KG	8,8000	7.920,00
			<b>Total Lote:</b>	<b>150.445,00</b>

Nº Lote: 9

Itens

Quantidade	Unid.	Descrição	Valor Unitário	Valor Total
170,000	UN	PISTOLA DE COLA QUENTE	170,0000	17.000,00
200,000	UND	GRAMPEADOR PARA GRAMPOS 26/6	42,0000	8.400,00
30,000	UND	GRAMPEADOR PARA GRAMPEAR 240 FLS	290,0000	8.700,00
10,000	UN	GRAMPEADOR MANUAL PARA ESTOFADOS	120,0000	1.200,00
70,000	CX	GRAMPO Nº 106/8	36,0000	2.520,00
250,000	UND	PORTA LÁPIS/CLIPS/LEMBRETE	26,0000	6.500,00
200,000	CX	GRAMPO PARA GRAMPEADOR, 26/6 - CAIXA C/ 5000 UNIDADES	12,0000	2.400,00
100,000	CX.	GRAMPO PARA GRAMPEADOR N 26/8 GALVANIZADO	24,0000	2.400,00
300,000	UNID.	EXTRATOR DE GRAMPO	18,0000	5.400,00
2.000,000	UNID.	GRAMPO TRILHO DE PLÁSTICO	2,5000	5.000,00
10,000	UN	MAQUINA DE ENCADERNAÇÃO	815,0000	8.150,00
10,000	UNID.	FRAGMENTADORA	899,0000	8.990,00
150,000	UND	SUORTE PARA MONITOR	87,0000	13.050,00
100,000	UN	MOUSE PAD COM APOIO DE PUNHO	28,0000	2.800,00
300,000	UND	CALCULADORA 12 DIG.	40,0000	12.000,00
2,000	UNID.	PLASTIFICADORA	1.100,0000	2.200,00
100,000	UND	PRANCHETA ACRILICA	29,0000	2.900,00
150,000	UNID.	CAIXA PARA CORRESPONDENCIA, TRIPLA	73,0000	10.950,00
150,000	UNID.	CAIXA PARA CORRESPONDENCIA, DUPLA	66,0000	9.900,00
150,000	UNID.	GAVETEIRO C/ QUATRO GAVETAS	62,0000	9.300,00
100,000	UNID.	ORGANIZADOR DE PASTAS, TRIPLO	94,0000	9.400,00
200,000	UND	PORTA CANETAS	33,0000	6.600,00
			<b>Total Lote:</b>	<b>155.760,00</b>
			<b>Total Geral dos Lotes:</b>	<b>2.308.075,00</b>



## SOLICITAÇÃO DE ABERTURA DE LICITAÇÃO

Nova Trento, 05 de Maio de 2023

Assinatura do Responsável



**ESTADO DE SANTA CATARINA**  
**PREFEITURA MUNICIPAL DE NOVA TRENTO**

Praça del Comune, 126 - Centro - Nova Trento  
CEP: 88270-000 CNPJ: 82.925.025/0001-60 Telefone: (48) 3267-3205  
E-mail: protocolo@novatrento.sc.gov.br Site:



## **AUTORIZAÇÃO PARA ABERTURA DE PROCESSO ADMINISTRATIVO DE LICITAÇÃO**

O(a) responsável por esta entidade, no uso das atribuições que lhe confere a legislação em vigor, especialmente a lei 10.520/2002, Art. 37, XXI e suas alterações legais, resolve:

1 - Autorizar a abertura do presente processo administrativo de licitação, assim identificado:

---

**Processo Administrativo:** 65/2023  
**Modalidade:** Pregão eletrônico  
**Forma de Julgamento:** MENOR PREÇO POR LOTE  
**Forma de Pagamento:** 30 DIAS  
**Prazo de Entrega:** CONFORME EDITAL  
**Local de Entrega:** MUNICÍPIO  
**Vigência:** 0  
**Objeto da Licitação:** REGISTRO DE PREÇO PARA AQUISIÇÃO PARCELADA DE MATERIAIS DE EXPEDIENTE PARA ATENDER AS NECESSIDADES DAS SECRETARIAS, FUNDOS, SAMAE  
**Observações:**

Nova Trento, 05 de Maio de 2023

  
Assinatura do Responsável



Prefeitura Municipal  
de Nova Trento

**Nova  
Trento**  
Terra de Santa Paulina



**Portaria nº 090, de 12 de janeiro de 2023.**

*Dispõe sobre a nomeação da Comissão Permanente de Licitações, nomeia leiloeiro e pregoeiro e dá outras providências.*

**TIAGO DALSSASSO**, Prefeito Municipal de Nova Trento, Estado de Santa Catarina, usando das atribuições que lhe confere o artigo 51, da lei federal n. 8.666/93 (Lei de Licitações), em conformidade com o inciso VII, do artigo 94, da Lei Orgânica Municipal, **RESOLVE:**

Art. 1º - Nomear a Comissão Permanente de Licitações que será composta pelos seguintes membros:

I – Presidente: Fernando Neri Sens, inscrito no CPF sob o n. 987.648.610-15, matrícula n. 8711.

II – Membros efetivos: Fábio de Freitas, matrícula n. 7163, e Silvio Cunhaqui, matrícula n. 7797.

III – Membro suplente: Adilson Luiz Demonte, inscrita no CPF sob o n. 504.922.509-44, matrícula 208.

Art. 2º - Incumbe à Comissão promover, desde a abertura até o julgamento, as licitações para compra, serviços e alienações da Prefeitura, observada a legislação e demais normas aplicáveis às licitações.

Art. 3º - É facultado à Comissão sempre que entender necessário ao melhor julgamento, recorrer à manifestação instrutiva de quaisquer dos setores da Prefeitura.

Art. 4º - É de competência do Presidente:

I – dirigir os trabalhos e despachar o expediente da Comissão;

II – Convocar membros suplentes para substituírem os efetivos, quando ausentes ou impedidos, com atuação plena, bem como secretariar as reuniões da comissão, neste caso, sem direito de voto.



Prefeitura Municipal  
de Nova Trento

**Nova  
Trento**  
Terra de Santa Paulina



Art. 5º - Incumbe ao servidor público municipal Leticia Casagrande, membro suplente desta Comissão, substituir com plenitude de funções o Presidente nas suas faltas e impedimentos.

Art. 6º - As decisões da comissão serão tomadas por maioria de votos, presentes a maioria de seus membros efetivos, considerando-se como tais, para esse efeito, os suplentes convocados na forma desta Portaria.

Art. 7º - Fica designado o servidor público municipal Fernando Neri Sens, matrícula n. 8711, para funcionar como Leiloeiro e Pregoeiro dos Certames Licitatórios.

Parágrafo Único: Com a finalidade de assistir ao Leiloeiro e/ou Pregoeiro no desempenho das suas funções quando da abertura de processos licitatórios, nas modalidades Leilão e/ou Pregão, fica designada Equipe de Apoio, composta pelos membros designados no artigo 1º desta portaria.

Art. 8º - Esta Portaria entra em vigor na data de sua publicação, revogadas as disposições em contrário, em especial a Portaria nº 287, de 24 de maio de 2021.

**Nova Trento, 12 de janeiro de 2023.**

  
**Tiago Dalsasso**  
Prefeito Municipal

Prefeitura Municipal de Nova Trento  
**PUBLICADO**  
no diário oficial dos municípios - DOM/SC

EM 12 / 01 / 2023

  
**Aline Boso Hoffmann**  
DIRETORA DE EXPEDIENTE  
Matrícula - 8851

**Registrada a presente Portaria, nesta Prefeitura e Publicada no Diário Oficial dos  
Municípios - DOM/SC.**



# Diário Oficial

Municípios de Santa Catarina



Quinta-feira, 12 de janeiro de 2023 às 11:05, Florianópolis - SC

## PUBLICAÇÃO

Nº 4472508: PORTARIA Nº 090, DE 12 DE JANEIRO DE 2023

## ENTIDADE

Prefeitura municipal de Nova Trento

## MUNICÍPIO

Nova Trento



<https://www.diariomunicipal.sc.gov.br/?q=id:4472508>

CIGA - Consórcio de Inovação na Gestão Pública  
Rua Gen. Liberato Bittencourt, n.º 1885 - Sala 102, Canto - CEP 88070-800 - Florianópolis / SC  
<https://www.diariomunicipal.sc.gov.br>





*Prefeitura Municipal  
de Nova Trento*

**Nova  
Trento**  
*Terra de Santa Paulina*

Pref. Mun. de Nova Trento  
103  
Fis. nº

**DECRETO Nº 003/2013 de, 07 DE JANEIRO DE 2013.**

*Dispõe sobre o pregão, a que se refere a Lei Federal nº 10.520, de 17 de julho de 2002, e dá providências correlatas.*

**GIAN FRANCESCO VOLTOLINI**, Prefeito do Município de Nova Trento, Estado de Santa Catarina, no uso de suas atribuições legais e considerando as disposições da Lei federal nº 10.520, de 17 de julho de 2002;

**DECRETA:**

**Art. 1º.** Este Decreto estabelece normas e procedimentos relativos à licitação na modalidade de Pregão, destinada à aquisição de bens e serviços comuns, no âmbito do Município, qualquer que seja o valor estimado.

**Parágrafo único.** Subordinam-se ao disposto neste Decreto, além dos órgãos da administração pública municipal direta, os fundos especiais, as autarquias, as fundações públicas, as empresas públicas, as sociedades de economia mista e as demais entidades controladas direta ou indiretamente pelo Município.

**Art. 2º.** Pregão é a modalidade de licitação em que a disputa pelo fornecimento de bens ou serviços comuns é feita em sessão pública, com a presença de todos os licitantes, por meio de propostas de preços escritas e lances verbais, ou na forma eletrônica, realizada quando a disputa pelo fornecimento de bens ou serviços comuns for feita à distância em sessão pública, por meio de sistema que promova a comunicação pela internet.

§ 1º Consideram-se bens e serviços comuns, aqueles cujos padrões de desempenho e qualidade possam ser objetivamente definidos pelo edital, por meio de especificações usuais do mercado.

§ 2º Para o julgamento das propostas, serão fixados critérios objetivos que permitam aferir o menor preço, devendo ser considerados os prazos para a execução do contrato e do fornecimento, as especificações técnicas, os parâmetros mínimos de desempenho e de qualidade e as demais condições definidas no edital.

§ 3º O sistema referido no caput será dotado de recursos de criptografia e de autenticação que garantam condições de segurança em todas as etapas do certame.

**Art. 3º** A licitação na modalidade de pregão é condicionada aos princípios básicos da legalidade, impessoalidade, moralidade, igualdade, publicidade, eficiência, probidade

CNPJ 82.925.025/0001-60

Rua Santo Inácio, 126 - Praça Del Comune - Centro - 88270-000 - Nova Trento/SC  
Fone: (48) 3267-3200 - Fax: (48) 3267-3230 - [www.novatreto.sc.gov.br](http://www.novatreto.sc.gov.br)





*Prefeitura Municipal  
de Nova Trento*

**Nova  
Trento**  
*Terra de Santa Paulina*

Pref. Mun. de Nov  
104  
Fis.º

administrativa, vinculação ao instrumento convocatório e do julgamento objetivo, bem como aos princípios correlatos da razoabilidade, competitividade e proporcionalidade.

**Parágrafo único.** As normas disciplinadoras da licitação serão sempre interpretadas em favor da ampliação da disputa entre os interessados, desde que não comprometam o interesse da administração, o princípio da isonomia, a finalidade e a segurança da contratação.

**Art. 4º.** Caberá ao Chefe do Executivo ou, por delegação de competência, o ordenador de despesa ou, ainda, o agente encarregado da compra no âmbito da administração:

- I - autorizar a abertura da licitação, justificando a necessidade da contratação;
- II - definir o objeto do certame, estabelecendo:
  - a) as exigências da habilitação;
  - b) as sanções por inadimplemento;
  - c) os prazos e condições da contratação;
  - d) o prazo de validade das propostas;
  - e) os critérios de aceitabilidade dos preços;
  - f) o critério para encerramento dos lances.
- III - justificar as condições de prestação de garantia de execução do contrato;
- IV - designar o pregoeiro e os membros de sua equipe de apoio;
- V - decidir os recursos interpostos contra ato do pregoeiro;
- VI - adjudicar o objeto da licitação, após a decisão dos recursos;
- VII - revogar, anular ou homologar o procedimento licitatório.

**Art. 5º.** Somente poderá atuar como pregoeiro o servidor ou o empregado que tenha realizado curso de capacitação específica para exercer a atribuição.

**Art. 6º.** Os membros da equipe de apoio, preferencialmente pertencentes ao quadro do órgão ou da entidade promotora do pregão, deverão ser, em sua maioria, titulares de cargo efetivo ou ocupantes de função de natureza permanente.

**Art. 7º.** São atribuições do pregoeiro:

- I - conduzir o procedimento, inclusive na fase de lances;
- II - credenciar os interessados, mediante a verificação dos documentos que comprovem a existência de poderes para formulação de propostas, lances e demais atos inerentes ao certame;
- III - receber a declaração dos licitantes de que cumprem plenamente os

CNPJ 82.925.025/0001-60  
Rua Santo Inácio, 126 - Praça Del Comune - Centro - 88270-000 - Nova Trento/SC  
Fone: (48) 3267-3200 - Fax: (48) 3267-3230 - [www.novatreto.sc.gov.br](http://www.novatreto.sc.gov.br)



*Prefeitura Municipal  
de Nova Trento*

**Nova  
Trento**  
*Terra de Santa Paulina*

Pref. Mun. de Nova Trento  
105  
Fls.º

requisitos de habilitação, bem como os envelopes - proposta e os envelopes documentação;

IV - analisar as propostas e desclassificar aquelas que não atenderam os requisitos previstos no edital;

V - classificar as propostas segundo a ordem crescente de valores ao final ofertados e a decidir motivadamente quanto à aceitabilidade do menor preço;

VI - adjudicar o objeto do certame ao licitante vencedor, se não tiver havido na sessão pública a declaração de intenção motivada de interposição de recurso;

VII - elaborar a ata da sessão pública, que conterà, sem prejuízo de outros elementos, o registro:

- a) do credenciamento;
- b) das propostas e dos lances formulados, na ordem de classificação;
- c) da decisão a respeito da aceitabilidade da proposta de menor preço;
- d) da análise dos documentos de habilitação; e
- e) os motivos alegados pelo licitante interessado em recorrer.

VIII - receber os recursos;

IX - encaminhar o processo devidamente instruído à autoridade superior para o exercício das atribuições definidas nos incisos V, VI e VII do artigo 3º deste decreto.

**Parágrafo único** - Interposto recurso, o pregoeiro poderá reformar a sua decisão ou encaminhá-lo, devidamente informado, à autoridade competente para decidir.

**Art. 8º.** A fase preparatória do pregão será iniciada com a abertura do processo no qual constará:

I - a deliberação da autoridade competente a que alude o artigo 3º deste decreto;

II - os indispensáveis elementos técnicos atinentes ao objeto licitado;

III - a planilha de orçamento, que conterà os quantitativos e os valores unitários e totais do bem ou serviço;

IV - a indicação de disponibilidade de recursos orçamentários;

V - a minuta do edital, que conterà os elementos indicados no artigo 4º, inciso III, da Lei federal nº 10.520, de 17 de julho de 2002, e a do termo do contrato, quando houver, aprovadas pelo órgão jurídico da promotora do certame.

**Art. 9º.** A convocação dos interessados em participar do certame será efetuada:

I - por meio de publicação de aviso no Diário Oficial dos Municípios de Santa Catarina - DOM/SC e em jornal de circulação local ;



*Prefeitura Municipal  
de Nova Trento*

**Nova  
Trento**  
Terra de Santa Paulina

Pref. Mun. de Nova  
106  
Fisc.

Art. 10º. Os atos essenciais do pregão serão documentados e juntados no respectivo processo, compreendendo, além daqueles relacionados no artigo 3º:

I - as propostas e os documentos de habilitação do licitante vencedor;

II - a ata da sessão do pregão; e,

III - comprovantes da publicação no Diário Oficial dos Municípios de Santa Catarina – DOM/SC e na Internet do aviso de abertura do pregão, do resultado final da licitação e do extrato do instrumento contratual, e em jornal de grande circulação, quando for o caso.

Art. 11º. A Secretaria de Administração poderá expedir orientações e normas complementares à aplicação deste decreto.

Art. 12º. O disposto neste decreto aplica-se a todos os órgãos da administração pública municipal.

Art. 13º. Aplicam-se subsidiariamente à Lei federal nº 10.520, de 17 de julho de 2002, e as disposições da Lei federal nº 8.666, de 21 de junho de 1993.

Art. 14º. Este decreto entrará em vigor na data de sua publicação, revogadas as disposições em contrário.

**PREFEITURA DE NOVA TRENTO**, aos 07 de janeiro de 2013.

  
**GIAN FRANCESCO VOLTOLINI**  
Prefeito Municipal

Registrado, publicado e arquivado na Diretoria da Divisão Administrativa, data supra.

  
**PEDRO PIVA NETO**  
Secretário de Administração e Finanças

Prefeitura Municipal de Nova Trento  
**PUBLICADO**  
no diário oficial dos municípios - DOM/SC

EM 18/01/2013

ASSINATURA

CNPJ 82.925.025/0001-60

Rua Santo Inácio, 126 - Praça Del Comune - Centro - 88270-000 - Nova Trento/SC  
Fone: (48) 3267-3200 - Fax: (48) 3267-3230 - [www.novatrento.sc.gov.br](http://www.novatrento.sc.gov.br)



**Prefeitura Municipal  
de Nova Trento**

**Nova  
Trento**  
Terra de Santa Paulina



**DECRETO N° 078, DE 25 DE MAIO DE 2020**

**REGULAMENTA AQUISIÇÃO DE BENS PERMANENTES, DE CONSUMO E SERVIÇOS DESTINADOS A ADMINISTRAÇÃO DIRETA, E INDIRETA DO MUNICÍPIO DE NOVA TRENTO, ATRAVÉS DE PREGÃO, TENDO EM VISTA O CONTIDO NA LEI FEDERAL N.º 10.520, DE 17 DE JULHO DE 2002, E DÁ OUTRAS PROVIDÊNCIAS.**

O PREFEITO DE NOVA TRENTO, ESTADO DE SANTA CATARINA, no uso de suas atribuições legais,

Considerando o disposto nos parágrafos primeiro e segundo do Artigo 2.º da Lei Federal n.º 10.520, de 17 de julho de 2002, que permite a utilização de Pregão por meio de Tecnologia de Informação, com auxílio de Plataformas de Internet, mediante regulamentação.

**DECRETA:**

**Art. 1.º** - A Administração Pública Municipal, direta e indireta, instituída e mantida pelo Poder Público e as demais organizações sob o controle direto e indireto do Município, poderão observar as disposições contidas no presente Decreto, para a aquisição de bens permanentes, de consumo e serviços, quando a modalidade de licitação escolhida for o **Pregão Público Eletrônico, instituído pela Lei Federal n.º 10.520, de julho de 2002.**

**Parágrafo único.** Consideram-se bens e serviços comuns, para os fins e efeitos deste artigo, aqueles cujos padrões de desempenho e qualidade possam ser objetivamente definidos pelo edital, por meio de especificações usuais no mercado.

**Art. 2.º** - O pregão eletrônico será realizado em sessão pública, por meio de sistema eletrônico que promova a comunicação por Internet.

**Parágrafo único.** O sistema referido no caput utilizará recursos de criptografia e de autenticação que assegurem condições adequadas de segurança em todas as etapas do certame.

**Art. 3.º** - A fase preparatória da licitação na modalidade Pregão compete ao órgão da Administração direta e indireta, que encaminhará o pedido à Secretaria Municipal de Administração, por meio de processo administrativo, obrigatoriamente instruído de:

**I** - descrição clara e precisa do objeto da licitação, com definição das características técnicas vedadas especificações que, por excessivas limitem ou frustrem a competição;

**II** - valor estimado da aquisição, total e individual de cada item, quando for o caso;

Pref. Mu. 108  
Fis. nº



**Prefeitura Municipal  
de Nova Trento**



III - reserva orçamentário e cronograma físico-financeiro de desembolso, se for o caso;

IV - justificativa da necessidade da aquisição do objeto ou serviços;

V - estabelecimento dos critérios de aceitação das propostas, das exigências de habilitação e da fixação dos prazos e demais condições essenciais para o fornecimento do objeto licitado.

**Art. 4.º** Os atos essenciais do Pregão eletrônico, serão documentados ou juntados no respectivo processo, cada qual oportunamente, compreendendo, sem prejuízo de outros:

I - justificativa de contratação;

II - termo contendo descrição detalhada do objeto, orçamento estimativo de custo e cronograma físico-financeiro de desembolso, se for o caso;

III - garantia de reserva orçamentária, com indicação das respectivas rubricas;

IV - autorização de abertura de licitação;

V - designação do pregoeiro e equipe de apoio;

VI - parecer jurídico;

VII - edital e respectivos anexos;

VIII - minuta do termo de contrato ou instrumento equivalente, conforme o caso;

IX - originais ou cópias autenticadas, da documentação de habilitação analisada do vencedor de cada lote e dos documentos que o instruírem;

X - ata da sessão do pregão, contendo, sem prejuízo de outros, o registro dos licitantes credenciados, das propostas escritas e verbais apresentada, na ordem de classificação, da análise da documentação exigida para habilitação e dos recursos interpostos;

XI - comprovantes da publicação do aviso do edital do resultado da licitação, do extrato do contrato e dos demais atos relativos à publicidade do certame, conforme o caso.

**Art. 5.º** - O Pregão eletrônico será conduzido pelo pregoeiro do órgão promotor da licitação, podendo contar com apoio técnico e operacional de plataformas especializadas em operacionalização de Pregão Eletrônico, que atuará como provedor do sistema eletrônico.

**Art. 6.º** - A Administração direta e indireta, quando optar pela realização do Pregão por terceiros, poderá fixar percentual para operacionalização e uso do sistema. Valor deverá ser negociado diretamente entre plataforma e fornecedor. O município remunerará a plataforma



**Prefeitura Municipal  
de Nova Trento**



se entender necessário e tiver previsão legal em convenio, contrato de utilização ou Termo de Cooperação

**Art. 7.º**- Quando o Pregão eletrônico for realizado com apoio técnico operacional de plataformas será utilizado o Sistema Eletrônico de Pregões, possibilitando a participação das empresas que manifestarem seu interesse formal à conveniada, no prazo estipulado no Edital ou Aviso.

**Parágrafo único.** Os licitantes interessados somente poderão se fazer representar por intermédio de um representante e/ou de um único corretor para o mesmo lote.

**Art. 8.º**- Poderão participar dos Pregões Públicos quaisquer interessados da Unidade da Federação, por intermédio de seus representantes, que atenderem aos requisitos estabelecidos no Edital e por corretores cadastrados na plataforma utilizada pelo município e indicada no corpo do edital, quando for o caso.

**Art. 9.º** - Serão previamente credenciados perante o provedor do sistema eletrônico a autoridade competente do órgão promotor da licitação, o pregoeiro, os membros da equipe de apoio, os operadores do sistema, bem como serão previamente cadastrados os licitantes que manifestarem interesse em participar do Pregão Eletrônico.

§ 1.º O credenciamento dar-se-á pela atribuição de chave de identificação e de senha, pessoal e intransferível, para acesso ao sistema eletrônico.

§ 2.º No caso de pregão promovido por Plataformas independentes, o cadastramento do licitante, bem assim a sua manutenção, dependerá de registro cadastral atualizado junto à Plataforma Conveniada, o que também será requisito obrigatório para fins de habilitação.

§ 3.º A perda da senha ou a quebra de sigilo deverão ser comunicadas imediato ao provedor do sistema, ou Bolsa Conveniada, para imediato bloqueio de acesso.

**Art. 10** - O licitante será responsável por todas as transações que forem efetuadas em seu nome no sistema eletrônico, assumindo como firmes e verdadeiras suas propostas e lances.

**Parágrafo único.** Incumbirá ainda ao licitante acompanhar as operações no sistema eletrônico durante a sessão pública do pregão, ficando responsável pelo ônus decorrente da perda de negócios diante da inobservância de quaisquer mensagens emitidas pelo sistema ou de sua desconexão.

**Art. 11** - A sessão pública do pregão eletrônico será regida pelas mesmas regras da Lei Federal 10.520, de 17 de julho de 2002, e pelo seguinte:

I - do aviso e do edital deverão constar o endereço eletrônico onde ocorrerá a sessão pública, a data e hora de sua realização e a indicação de que o pregão será realizado por meio de sistema eletrônico;



## Prefeitura Municipal de Nova Trento



**II** - todas as referências de tempo no edital, no aviso e durante a sessão pública observarão obrigatoriamente o horário de Brasília - DF e, dessa forma, serão registradas no sistema eletrônico e na documentação relativa ao certame.

**III** - os licitantes ou seus representantes legais deverão estar previamente cadastrados junto ao órgão provedor, no prazo mínimo de 02 (dois) dias úteis ante da data de realização do pregão;

**IV** - a participação no pregão dar-se-á por meio da digitação da senha privativa do licitante ou Bolsa participante, conforme o caso e subsequente encaminhamento de lances de preço em data e horário previstos no edital, exclusivamente por meio do sistema eletrônico;

**V** - como requisito para a participação no pregão, o licitante ou a Bolsa, conforme o caso, deverá se manifestar, em campo próprio do sistema eletrônico, o que implicada conhecimento e atendimento às exigências previstas no edital;

**VI** - no caso de contratação de serviços comuns, as planilhas de custos previstas no edital deverão ser encaminhadas em formulário eletrônico específico, que será encaminhado juntamente com os documentos exigidos do vencedor.

**VII** - a partir do horário previsto no edital, terá início a sessão pública do pregão eletrônico.

**VIII** - aberta a etapa competitiva, os licitantes poderão encaminhar lances exclusivamente por meio do sistema eletrônico e, em caso de realização por Bolsa conveniada através de seus corretores/Bolsa, os quais deverão estar em perfeita consonância com as especificações e condições de fornecimento detalhadas no edital;

**IX** - os licitantes poderão oferecer lances sucessivos, observado o horário fixado e as regras e aceitação dos mesmos;

**X** - só serão aceitos os lances cujos valores forem inferiores ao último lance que tenha sido anteriormente registrado no sistema;

**XI** - não serão aceitos dois ou mais lances de mesmo valor, prevalecendo aquele que for recebido e registrado em primeiro lugar;

**XII** - durante o transcurso da sessão pública, o sistema propiciará em tempo real, a divulgação de lance de menor valor registrado, que tenha sido apresentado pelos demais licitantes/Bolsas, vedada a identificação do licitante detentor do lance;

**XIII** - a etapa de apresentação dos lances na sessão pública, prevista em edital, será encerrada mediante aviso de fechamento iminente dos lances, emitido por decisão do pregoeiro;



**Prefeitura Municipal  
de Nova Trento**



**XIV** - no caso o previsto no inciso anterior, o pregoeiro poderá encaminhar, pelo sistema eletrônico, contraproposta ao licitante/Bolsa, para que seja obtido preço melhor, bem assim decidir sobre sua aceitação;

**XV** - o pregoeiro anunciará o licitante vencedor imediatamente após o encerramento da sessão pública ou, quando for o caso, após negociação e decisão pelo pregoeiro acerca da aceitação do lance de menor valor;

**XVI** - como requisito para a celebração do contrato, o vencedor deverá apresentar o documento original ou cópia autenticada dos documentos de habilitação;

**XVII** - os procedimentos para interposição de recurso, compreendida a manifestação prévia do licitante, durante a sessão pública, o encaminhamento de memorial e de eventuais contra-razões pelos demais licitantes, serão realizados exclusivamente pelo pregoeiro, no âmbito do sistema eletrônico;

**XVIII** - encerrados os lances da sessão pública, o licitante detentor da melhor oferta deverá comprovar, de imediato, a situação de habilitação regular;

**XIX** - a indicação do lance vencedor, a classificação dos lances apresentados e demais informações relativas à sessão pública do pregão constarão de ata divulgada no sistema eletrônico.

**Art. 12** - Constatado o atendimento das exigências fixadas no edital, o licitante será declarado vencedor, sendo-lhe adjudicado o objeto do certame.

**Art. 13** - A declaração falsa relativa ao cumprimento dos requisitos de habilitação, sujeitará o licitante às sanções previstas no Art. 7º da Lei Federal 10.520/2002 e legislação pertinente.

**Art. 14** - No caso de desconexão com o pregoeiro, no decorrer da etapa competitiva do pregão, o sistema eletrônico poderá permanecer acessível aos licitantes/Bolsas para a recepção dos lances, retomando o pregoeiro, quando possível, sua atuação no certame sem prejuízo dos atos realizados.

**Parágrafo único.** Quando a desconexão persistir por tempo superior a dez minutos, a sessão do pregão será suspensa e terá reinício somente após comunicação expressa aos participantes.

**Art. 15** - Compete à Secretaria Municipal de Administração e Finanças, estabelecer normas e orientações complementares sobre a matéria regulada neste Decreto, bem como resolver os casos omissos.

**Art. 16** - Este Decreto entra em vigor na data de sua publicação.





**Prefeitura Municipal  
de Nova Trento**



Art. 17 - Revogam-se as disposições em contrário, em especial o Decreto nº 109/2009.

Prefeitura Municipal Nova Trento, em 25 de maio de 2020.

  
**GIAN FRANCESCO VOLTOLINI**  
Prefeito Municipal

  
**RAFAEL VISENTAINER ADAMI**  
Secretário M. Administração e Finanças

Registrado o presente Decreto nesta Prefeitura e publicado no Diário Oficial dos Municípios – DOM/SC.

Prefeitura Municipal de Nova Trento  
**PUBLICADO**  
no diário oficial dos municípios - DOM/SC

Em 08/06/2020

  
\_\_\_\_\_  
**Clarisse Cadorin Marchiori**  
DIRETORA EXPEDIENTE  
Matriculada 3065

DECRETO Nº 95, DE 18 DE ABRIL DE 2017

(Vide Decreto nº 134/2020)



**Dispõe sobre delegação de atribuições e funções administrativas aos Secretários Municipais, e dá outras providências.**

O Prefeito Municipal de Nova Trento, Estado de Santa Catarina, no uso das atribuições que lhe confere a Lei Orgânica Municipal, e,

CONSIDERANDO o disposto no art. 94, § ú, da Lei Orgânica do Município, o qual estabelece que "O Prefeito poderá delegar por decreto, aos Secretários Municipais, funções administrativas, que não sejam de sua competência exclusiva";

CONSIDERANDO o disposto no art. 112, IV, da Lei Orgânica do Município, que atribui aos Secretários Municipais o poder de praticarem "... os atos pertinentes às atribuições que lhe forem outorgadas ou delegadas pelo Prefeito";

CONSIDERANDO o disposto nos itens 3 a 7 do Prejulgado nº 1.533, do TCE/SC;

CONSIDERANDO a necessidade de se conferir publicidade ao ato de delegação relativo à realização da despesa pública;

Considerando a necessidade de distribuição e o escalonamento das funções nos órgãos públicos municipais e das atribuições dos gestores públicos, inclusive em face do volume de documentos gerados, recomendando a delegação da atribuição para assiná-los, e;

CONSIDERANDO que a descentralização administrativa objetiva assegurar rapidez às decisões, tornando-se mais célere o atendimento aos pleitos da comunidade, DECRETA:

**Art. 1º** ~~Fica delegada a competência de ordenador de despesas da unidade gestora Prefeitura Municipal de Nova Trento ao Secretário Municipal de Administração e Finanças, ficando autorizado a empenhar, ordenar, fiscalizar e impugnar despesas públicas, autorizar previamente compras e serviços de terceiros, homologar e adjudicar licitações, ratificar dispensas e inexigibilidades de licitações, assinar balancetes, balanços, orçamentos e demais documentos contábeis, encaminhar documentos, responder diligências e demais solicitações dos Tribunais de Contas do Estado e da União e a prestar contas de convênios com o Estado ou União.~~

**Art. 1º** Fica delegada a competência de ordenador de despesas da unidade gestora Prefeitura Municipal de Nova Trento ao Secretário Municipal de Administração e Finanças, ficando autorizado a empenhar, ordenar, fiscalizar e impugnar despesas públicas, autorizar previamente compras e serviços de terceiros, homologar e adjudicar licitações, ratificar dispensas e inexigibilidades de licitações, assinar contratos, convênios, balancetes, balanços, orçamentos e demais documentos contábeis, encaminhar documentos, responder diligências e demais solicitações dos Tribunais de Contas do Estado e da União e a prestar contas de convênios com o Estado ou União. (Redação dada pelo Decreto nº 9/2021)

§ 1º Fica autorizado o ordenador de despesa a movimentar as contas bancárias por meio de cheques ou emissão de ordens bancárias eletrônicas em conjunto com o Prefeito Municipal ou o Tesoureiro Municipal.

§ 2º As autorizações de compras e serviços de terceiros, bem como das autorizações de diárias dos servidores municipais, deverão ser obrigatoriamente referendadas pelo titular da Secretaria Municipal de Administração e Finanças, para posterior emissão do empenho.

**Art. 2º** Fica delegada competência ao titular da Secretaria Municipal de Administração e Finanças para expedir os atos de pessoal referentes a situação funcional dos servidores públicos municipais da administração direta, inclusive os contratados temporariamente nos termos da Lei Municipal nº 2.553/2014, exceto:

I - nomeação e exoneração;

II - aplicação de penas administrativas e disciplinares, inclusive de demissão de servidores estáveis.

Parágrafo único. Os atos administrativos bilaterais de que trata o caput deste artigo deverão ser obrigatoriamente assinados pelo titular da Secretaria Municipal da respectiva área de competência.

**Art. 3º** Fica delegada a competência de ordenador de despesas do Fundo Municipal de Saúde e Desenvolvimento Comunitário, vinculado à Secretaria Municipal de Saúde e Desenvolvimento Comunitário, ao Secretário Municipal de Saúde e Desenvolvimento Comunitário, ficando autorizado a empenhar, ordenar, fiscalizar e impugnar despesas públicas, requerer abertura, homologar e adjudicar licitações, ratificar dispensas e inexigibilidades de licitações, assinar contratos, convênios, balancetes, balanços, orçamentos e demais documentos contábeis, encaminhar documentos, responder diligências e demais solicitações dos Tribunais de Contas do Estado e da União e a prestar contas de convênios com o Estado ou União.

Parágrafo único. Fica autorizado ao ordenador de despesa a movimentar as contas bancárias por meio de cheques ou emissão de ordens bancárias eletrônicas em conjunto com o Tesoureiro Municipal.

**Art. 4º** Fica delegado, nos termos da Lei Orgânica Municipal, atribuições e funções

administrativas aos Secretários Municipais, na forma e condições a seguir descritas:

I - expedir portarias, instruções normativas ou quaisquer outros atos administrativos para a execução das leis, decretos e regulamentos disciplinadores das atividades integrantes da área de competência das respectivas Secretarias, Órgãos ou Entidades Municipais, exceto quanto às inseridas nas atribuições previstas na Lei Orgânica Municipal e legais do Prefeito Municipal;

II - respeitada a legislação pertinente, cometer tarefas funcionais executivas aos servidores públicos pelos diversos órgãos internos das Secretarias, Órgãos ou Entidades Municipais que dirigem;

III - receber reclamações relativas à prestação de serviços públicos, decidir e promover as correções exigidas, cujas matérias se insiram na área de competência das Secretarias, Órgãos ou Entidades Municipais que dirigem;

IV - resolver, mediante despacho exarado em procedimento administrativo, sobre os requerimentos, reclamações ou representações que forem dirigidas ao Executivo Municipal, cujas matérias se insiram na área de competência das Secretarias, Órgãos ou Entidades Municipais que dirigem;

Parágrafo único. Os Secretários Municipais responsabilizar-se-ão por todas as ações ou omissões a que derem causa no exercício da competência delegada.

**Art. 5º** Os ordenadores de despesa exercerão as atividades sem prejuízo das demais atribuições dos seus cargos ou funções.

Parágrafo único. Aquele que, por qualquer situação transitória, for designado para o exercício cumulativo ou em substituição de qualquer dos cargos detentores de delegação, terá as mesmas prerrogativas e responsabilidades inerentes ao cargo acumulado ou substituído.

**Art. 6º** É vedada a subdelegação das competências indicadas neste decreto, as quais poderão ser avocadas específica ou genericamente pelo Prefeito.

**Art. 7º** Este decreto entra em vigor na data de sua publicação, revogadas as disposições em contrário.

Gabinete do Prefeito Municipal de Nova Trento, 18 de abril de 2017.

GIAN FRANCESCO VOLTOLINI  
Prefeito Municipal de Nova Trento

Registrado na Secretaria Municipal de Administração e Finanças, publicado no Diário Oficial dos Municípios do Estado de Santa Catarina - DOM/SC, Portal Transparência do Município e por afixação no local de costume. Cumpra-se.



Jucelino marino chini  
Secretária Municipal de Administração e Finanças



**ESTADO DE SANTA CATARINA**  
**PREFEITURA MUNICIPAL DE NOVA TRENTO**

Praça del Comune, 126 - Centro - Nova Trento - SC  
CEP: 88270-000 CNPJ: 82.925.025/0001-60 Telefone: (48) 3267-3205  
E-mail: protocolo@novatrento.sc.gov.br



## PARECER CONTÁBIL

Em atenção a solicitação do setor de compras e licitações para verificar a existência de recursos orçamentários para assegurar o pagamento das obrigações decorrentes do objeto especificado abaixo, certifico que:

- Há recursos orçamentários para pagamento das obrigações conforme dotações especificadas abaixo

- Não há recursos orçamentários para pagamento das obrigações

- Despesas Extraorçamentárias

### DADOS DO PROCESSO DE COMPRAS:

<b>Processo Administrativo:</b>	65/2023
<b>Modalidade:</b>	Pregão eletrônico
<b>Data do Processo:</b>	05/05/2023
<b>Objeto da Licitação:</b>	REGISTRO DE PREÇO PARA AQUISIÇÃO PARCELADA DE MATERIAIS DE EXPEDIENTE PARA ATENDER AS NECESSIDADES DAS SECRETARIAS, FUNDOS, SAMAE

Nova Trento, 05 de Maio de 2023

  
ADERICO EDILIO DALRI



**PREFEITURA DE NOVA TRENTO**  
CNPJ 82.925.025/0001-60  
Praça del Comune, 126, Centro, CEP 88.270-000  
Fone: 48 32673215



A empresa interessada na participação do PROCESSO N° 065/2023 – PREGÃO ELETRÔNICO N° 041/2023 – REGISTRO DE PREÇOS, deverá preencher as informações solicitadas neste formulário, e remetê-lo para o Departamento de Licitações via e-mail [licitacao@novatrento.sc.gov.br](mailto:licitacao@novatrento.sc.gov.br), caso contrário a Prefeitura Municipal de Nova Trento exime-se da obrigação de comunicar diretamente ao interessado, possíveis alterações no Edital, bem como prestar esclarecimentos.

### TERMO DE RETIRADA DO EDITAL – PREGÃO ELETRÔNICO N° 041/2023

EMPRESA: \_\_\_\_\_

ENDEREÇO: \_\_\_\_\_

CNPJ DA EMPRESA: \_\_\_\_\_

RESPONSÁVEL PELA EMPRESA: \_\_\_\_\_

TELEFONE: ( ) \_\_\_\_\_

E-MAIL: \_\_\_\_\_

\_\_\_\_\_, \_\_\_\_\_ de \_\_\_\_\_ de 2023.

\_\_\_\_\_  
Assinatura e Carimbo da Empresa

Nome Legível: \_\_\_\_\_



**PREFEITURA DE NOVA TRENTO**  
CNPJ 82.925.025/0001-60  
Praça del Comune, 126, Centro, CEP 88.270-000  
Fone: 48 32673215



**PROCESSO LICITATÓRIO Nº 065/2023**  
**PREGÃO ELETRÔNICO Nº 041/20223**  
**REGISTRO DE PREÇOS**

DATA DE ABERTURA: 01/06/2023

HORÁRIO DE INÍCIO DA SESSÃO: 09:00 HORAS DO DIA 01/06/2023

RECEBIMENTO DAS PROPOSTAS: DIA 01/06/2023 ATÉ 08:30

LOCAL: Portal: Bolsa Nacional de Compras – BNC – Endereço eletrônico: [bnc.org.br](http://bnc.org.br).

**FORMALIZAÇÃO DE CONSULTAS/ENCAMINHAMENTOS:** PREFEITURA MUNICIPAL DE NOVA TRENTO, PRAÇA DEL COMUNE, 126 – CENTRO – SETOR DE LICITAÇÕES, CEP 88.270-000.

### **PREÂMBULO**

O Município de Nova Trento, comunica aos interessados que fará realizar licitação do tipo **MENOR PREÇO POR LOTE**, sob a modalidade de Pregão, nos termos da Lei Federal Nº 10.520, de 17 de julho de 2002, do Decreto Nº 10.024, de 20 de setembro de 2019, Decreto Municipal nº 003/2013, da Lei Complementar Nº 123, de 14 de dezembro de 2006, Lei Complementar Nº 147, de 7 de agosto de 2014, aplicando-se, subsidiariamente, no que couberem, as disposições da Lei Federal nº 8.666/93 e atualizações.

### **JUSTIFICATIVA DA ESCOLHA DA MODALIDADE E CRITÉRIO DE JULGAMENTO:**

Justifica-se a necessidade de realizar pregão eletrônico, em face das peculiaridades da contratação. Existe a necessidade de realização do Registro de Preços, sendo o Pregão uma das formas permitidas para sua efetivação. Optou-se pelo Registro de Preços pela dificuldade de mensurar exatamente a quantidade a ser utilizada deste tipo de serviço durante o ano.

### **I. OBJETO**

**1.1. O OBJETO DA PRESENTE LICITAÇÃO É O REGISTRO DE PREÇO PARA AQUISIÇÃO PARCELADA DE MATERIAIS DE EXPEDIENTE PARA ATENDER AS NECESSIDADES DAS SECRETARIAS, FUNDOS, SAMAE - SERVIÇO AUTÔNOMO MUNICIPAL DE ÁGUA E ESGOTO DO MUNICÍPIO DE NOVA TRENTO/SC, CONFORME ESPECIFICAÇÕES E QUANTITATIVOS DESCRITOS NESTE TERMO DE REFERÊNCIA E DEMAIS**





**PREFEITURA DE NOVA TRENTO**  
CNPJ 82.925.025/0001-60  
Praça del Comune, 126, Centro, CEP 88.270-000  
Fone: 48 32673215



## DOCUMENTOS EM ANEXO.

### 1.2. Integram o presente edital os seguintes anexos:

- a) Termo de Referência (Anexo I);
- b) Declaração de cumprimento dos requisitos habilitatórios (Anexo II);
- c) Declaração de inexistência de fatos impeditivos; (Anexo III);
- d) Declaração de que não emprega menor (Anexo IV);
- e) Declaração de ausência de servidor (Anexo V);
- f) Minuta de Ata de Registro de Preços (Anexo VI).
- g) Planilha Proposta de Preços (Anexo VII);
- h) Termo de Adesão ao Sistema de Pregão Eletrônico do BNC (Anexo VIII);

1.3. As quantidades constantes do anexo I são estimativas, não se obrigando a Administração pela aquisição total;

1.4. Face ao disposto no art. 65, § 1º, da Lei nº 8.666/93, em sua atual redação, as quantidades de que trata o item anterior poderão sofrer acréscimos ou supressões de até 25% (vinte e cinco por cento) do valor inicial constante da Ata de Registro de Preço.

## II - CONDIÇÕES GERAIS PARA PARTICIPAÇÃO

2.1. - Poderão participar desta Licitação todas e quaisquer empresas ou sociedades, regularmente estabelecidas no País, que sejam especializadas e credenciadas no objeto desta licitação e que satisfaçam todas as exigências, especificações e normas contidas neste Edital e seus Anexos.

2.2. - Poderão participar deste Pregão Eletrônico as empresas que apresentarem toda a documentação por ela exigida para respectivo cadastramento junto à Bolsa Nacional de Compras.

2.3. - É vedada a participação de empresa em forma de consórcios ou grupos de empresas.

2.4. - Não poderá participar da licitação a empresa que estiver sido declarada inidônea por órgão ou entidade da administração pública direta ou indireta, federal, estadual, municipal ou Distrito Federal ou que esteja cumprindo período de suspensão no âmbito da administração municipal.

2.5. - O licitante deverá estar credenciado, de forma direta ou através de empresas associadas à Bolsa Nacional de Compras, até no mínimo uma hora antes do horário fixado no edital para o fechamento do recebimento das propostas.

2.6. - O cadastramento do licitante deverá ser requerido acompanhado dos seguintes documentos:

- a) Instrumento particular de mandato outorgando à corretora associada, por meio de seu operador devidamente credenciado junto à Bolsa, poderes específicos de sua representação no pregão,



**PREFEITURA DE NOVA TRENTO**  
CNPJ 82.925.025/0001-60  
Praça del Comune, 126, Centro, CEP 88.270-000  
Fone: 48 32673215



conforme modelo fornecido pela Bolsa Nacional de Compras (Anexo VII);

b) Declaração de seu pleno conhecimento, de aceitação e de atendimento às exigências de habilitação previstas no Edital, conforme modelo fornecido pela Bolsa Nacional de Compras (Anexo VII);

2.7. O custo de operacionalização e uso do sistema, ficará a cargo do Licitante participante do certame, que pagará a Bolsa Nacional de Compras, provedora do sistema eletrônico, o equivalente ao plano definido pela Bolsa Nacional de Compras e contratado pelo licitante, a título de taxa pela utilização dos recursos de tecnologia da informação, em conformidade com o regulamento operacional da BNC – Bolsa Nacional de Compras, Anexo VII.

2.8. As microempresas e empresas de pequeno porte que desejarem obter os benefícios atribuídos pela Lei Complementar 123/2006, de 15/12/2006, deverão pleitear o mesmo de acordo com os ditames daquele diploma legal.

2.9. Não poderão participar os interessados que se encontrem sob falência, concordata, concurso de credores, dissolução ou liquidação, as empresas estrangeiras que não funcionem no país e aqueles que tenham sido declarados inidôneos ou que estejam cumprindo suspensão do direito de licitar ou contratar com a Administração, conforme inciso III do art. 87 da Lei 8.666/93.

2.10. Também não será permitida a participação de consórcio de empresas, qualquer que seja sua forma de constituição;

**2.11. A participação no presente certame implica no reconhecimento quanto a inexistência de qualquer fato impeditivo para participar em licitações, bem como celebrar contratos com a administração pública.**

2.12. - A participação no Pregão, na Forma Eletrônica se dará por meio da digitação da senha pessoal e intransferível do representante credenciado (operador da corretora de mercadorias) e subsequente encaminhamento da proposta de preços, exclusivamente por meio do sistema eletrônico, observados data e horário limite estabelecido.

2.13. - Caberá ao fornecedor acompanhar as operações no sistema eletrônico durante a sessão pública do pregão, ficando responsável pelo ônus decorrente da perda de negócios diante da inobservância de quaisquer mensagens emitidas pelo sistema ou da desconexão do seu representante;

2.14. - O licitante responsabiliza-se exclusiva e formalmente pelas transações efetuadas em seu nome, assume como firmes e verdadeiras suas propostas e seus lances, inclusive os atos praticados



**PREFEITURA DE NOVA TRENTO**  
CNPJ 82.925.025/0001-60  
Praça del Comune, 126, Centro, CEP 88.270-000  
Fone: 48 32673215



diretamente ou por seu representante, excluída a responsabilidade do provedor do sistema ou do órgão ou entidade promotora da licitação por eventuais danos decorrentes de uso indevido das credenciais de acesso, ainda que por terceiros.

**2.15.** - Poderão participar deste Pregão interessados cujo ramo de atividade seja compatível com o objeto desta licitação.

**2.16.** - Será concedido tratamento favorecido para as microempresas e empresas de pequeno porte, para as sociedades cooperativas mencionadas no artigo 34 da Lei nº 11.488, de 2007, para o agricultor familiar, o produtor rural pessoa física e para o microempreendedor individual - MEI, nos limites previstos da Lei Complementar nº 123, de 2006.

**2.17.** - Não poderão participar desta licitação os interessados:

**2.17.1** - Proibidos de participar de licitações e celebrar contratos administrativos, na forma da legislação vigente;

**2.17.2** - Que não atendam às condições deste Edital e seu(s) anexo(s);

**2.17.3** - Estrangeiros que não tenham representação legal no Brasil com poderes expressos para receber citação e responder administrativa ou judicialmente;

**2.17.4** - Que se enquadrem nas vedações previstas no artigo 9º da Lei nº 8.666, de 1993;

**2.17.5** - Organizações da Sociedade Civil de Interesse Público - OSCIP, atuando nessa condição (Acórdão nº 746/2014-TCU- Plenário).

**2.18.** - Qualquer dúvida em relação ao acesso no sistema operacional, poderá ser esclarecida ou através de uma empresa associada ou pelos telefones: Ponta Grossa/PR (42) 3026-4550, ou através da Bolsa Nacional de Compras ou pelo e-mail [contato@bnc.org.br](mailto:contato@bnc.org.br).

### **III – CREDENCIAMENTO NO SISTEMA LICITAÇÕES DA BOLSA NACIONAL DE COMPRAS**

**3.1.** - As pessoas jurídicas ou firmas individuais interessadas deverão nomear através do instrumento de mandato previsto no item **2.6 “a”**, com firma reconhecida, operador devidamente credenciado em qualquer empresa associada à Bolsa Nacional de Compras, atribuindo poderes para formular lances de preços e praticar demais atos e operações no endereço eletrônico: [bnc.org.br](http://bnc.org.br).

**3.2.** - A participação do licitante no pregão eletrônico se dará por meio de participação direta ou através de empresas associadas à BNC – Bolsa Nacional de Compras, a qual deverá manifestar, por meio de seu operador designado, em campo próprio do sistema, pleno conhecimento, aceitação e



**PREFEITURA DE NOVA TRENTO**  
CNPJ 82.925.025/0001-60  
Praça del Comune, 126, Centro, CEP 88.270-000  
Fone: 48 32673215



atendimento às exigências de habilitação previstas no Edital.

**3.3.** - O acesso do operador ao pregão, para efeito de encaminhamento de proposta de preço e lances sucessivos de preços, em nome do licitante, somente se dará mediante prévia definição de senha privativa.

**3.4.** - A chave de identificação e a senha dos operadores poderão ser utilizadas em qualquer pregão eletrônico, salvo quando canceladas por solicitação do credenciado ou por iniciativa da BNC - Bolsa Nacional de Compras.

**3.5.** - É de exclusiva responsabilidade do usuário o sigilo da senha, bem como seu uso em qualquer transação efetuada diretamente ou por seu representante, não cabendo a BNC – Bolsa Nacional de Compras a responsabilidade por eventuais danos decorrentes de uso indevido da senha, ainda que por terceiros.

**3.6.** - O credenciamento do fornecedor e de seu representante legal junto ao sistema eletrônico implica a responsabilidade legal pelos atos praticados e a presunção de capacidade técnica para realização das transações inerentes ao pregão eletrônico.

#### **IV - APRESENTAÇÃO DA PROPOSTA E DOCUMENTOS DE HABILITAÇÃO**

**4.1.** - Os licitantes encaminharão, exclusivamente por meio do sistema, concomitantemente com os documentos de habilitação exigidos no edital, proposta com a descrição do objeto ofertado e o preço, até a data e o horário estabelecidos para o fim do recebimento das propostas, quando, então, encerrar-se-á automaticamente a etapa de envio dessa documentação.

**4.2.** - O envio da proposta, acompanhada dos documentos de habilitação exigidos neste Edital, ocorrerá por meio de chave de acesso e senha.

**4.3.** - As Microempresas e Empresas de Pequeno Porte deverão encaminhar a documentação de habilitação, ainda que haja alguma restrição de regularidade fiscal e trabalhista, nos termos do art. 43, § 1º da LC nº 123, de 2006.

**4.4.** - Incumbirá ao licitante acompanhar as operações no sistema eletrônico durante a sessão pública do Pregão, ficando responsável pelo ônus decorrente da perda de negócios, diante da inobservância de quaisquer mensagens emitidas pelo sistema ou de sua desconexão.

**4.5.** - Até a abertura da sessão pública, os licitantes poderão retirar ou substituir a proposta e os documentos de habilitação anteriormente inseridos no sistema;

**4.6.** - Não será estabelecida, nessa etapa do certame, ordem de classificação entre as propostas



**PREFEITURA DE NOVA TRENTO**  
CNPJ 82.925.025/0001-60  
Praça del Comune, 126, Centro, CEP 88.270-000  
Fone: 48 32673215



apresentadas, o que somente ocorrerá após a realização dos procedimentos de negociação e julgamento da proposta.

4.7. - Os documentos que compõem a proposta e a habilitação do licitante melhor classificado somente serão disponibilizados para avaliação do pregoeiro e para acesso público após o encerramento do envio de lances.

## **V - PREENCHIMENTO DA PROPOSTA**

5.1. - O licitante deverá enviar sua proposta mediante o preenchimento, no sistema eletrônico, dos seguintes campos:

5.1.1 - Valor unitário

5.1.2 - Marca;

5.1.3 - Fabricante;

5.2. - Todas as especificações do objeto contidas na proposta vinculam a Contratada, devendo a proposta ser anexada juntamente com os documentos de habilitação devidamente identificada.

5.3. - Nos valores propostos estarão inclusos todos os custos operacionais, encargos previdenciários, trabalhistas, tributários, comerciais e quaisquer outros que incidam direta ou indiretamente no fornecimento dos bens.

5.4. - Os preços ofertados, tanto na proposta inicial, quanto na etapa de lances, serão de exclusiva responsabilidade do licitante, não lhe assistindo o direito de pleitear qualquer alteração, sob alegação de erro, omissão ou qualquer outro pretexto.

**5.5. - O prazo de validade da proposta não será inferior a 60 (sessenta) dias, a contar da data de sua apresentação.**

5.6. - O licitante deverá declarar, para cada lote, em campo próprio do sistema BNC, se o produto ofertado é manufaturado nacional beneficiado por um dos critérios de margem de preferências indicadas no Termo de Referência.

5.7. - Os licitantes devem respeitar os preços máximos estabelecidos nas normas de regência de contratações públicas federais, quando participarem de licitações públicas;

5.7.1 - O descumprimento das regras supramencionadas pela Administração por parte dos contratados pode ensejar a fiscalização do Tribunal de Contas da União e, após o devido processo legal, gerar as seguintes consequências: assinatura de prazo para a adoção das medidas necessárias ao exato cumprimento da lei, nos termos do art. 71, inciso IX, da Constituição; ou condenação dos agentes públicos responsáveis e da empresa contratada ao pagamento dos prejuízos ao erário, caso verificada a ocorrência de superfaturamento por sobrepreço na execução do contrato.

**5.8. - PARA FORMATAÇÃO DOS PREÇOS, DEVERÃO SER CONSIDERADOS AS DESCRIÇÕES**



**PREFEITURA DE NOVA TRENTO**  
CNPJ 82.925.025/0001-60  
Praça del Comune, 126, Centro, CEP 88.270-000  
Fone: 48 32673215



**COMPLETAS DESTE EDITAL (ANEXO I). NO SISTEMA AS DESCRIÇÕES SÃO REDUZIDAS E SIMPLIFICADAS;**

## **VI - ABERTURA DA SESSÃO, CLASSIFICAÇÃO DAS PROPOSTAS E FORMULAÇÃO DE LANCES**

**6.1.** A abertura da presente licitação dar-se-á em sessão pública, por meio de sistema eletrônico, na data, horário e local indicados neste Edital.

**6.2.** O Pregoeiro verificará as propostas apresentadas, desclassificando desde logo aquelas que não estejam em conformidade com os requisitos estabelecidos neste Edital, contenham vícios insanáveis ou não apresentem as especificações técnicas exigidas no Termo de Referência.

**6.2.1.** Também será desclassificada a proposta que identifique o licitante.

**6.2.2.** A desclassificação será sempre fundamentada e registrada no sistema, com acompanhamento em tempo real por todos os participantes.

**6.2.3.** A classificação da proposta não impede o seu julgamento definitivo em sentido contrário, levado a efeito na fase de aceitação.

**6.3.** O sistema ordenará automaticamente as propostas classificadas, sendo que somente estas participarão da fase de lances.

**6.4.** O sistema disponibilizará campo próprio para troca de mensagens entre o Pregoeiro e os licitantes.

**6.5.** Iniciada a etapa competitiva, os licitantes deverão encaminhar lances exclusivamente por meio do sistema eletrônico, sendo imediatamente informados do seu recebimento e do valor consignado no registro.

**6.5.1.** O lance deverá ser ofertado pelo valor total do lote.

**6.6.** Os licitantes poderão oferecer lances sucessivos, observando o horário fixado para abertura da sessão e as regras estabelecidas no Edital.

**6.7.** O licitante somente poderá oferecer lance de valor inferior ao último por ele ofertado e registrado pelo sistema.

**6.8.** O intervalo mínimo de diferença de valores entre os lances, que incidirá tanto em relação aos lances intermediários quanto em relação à proposta que cobrir a melhor oferta deverá ser de **R\$ 0,01 (um centavo)**.

**6.9.** O intervalo entre os lances enviados pelo mesmo licitante poderá variar conforme o pregão e objeto licitado, quando o pregoeiro definir uma margem de lance para cada lote.



**PREFEITURA DE NOVA TRENTO**  
CNPJ 82.925.025/0001-60  
Praça del Comune, 126, Centro, CEP 88.270-000  
Fone: 48 32673215



**6.10.** Será adotado para o envio de lances no pregão eletrônico o modo de disputa “aberto e fechado”, em que os licitantes apresentarão lances públicos e sucessivos, com lance final e fechado.

**6.11.** A etapa de lances da sessão pública terá duração inicial de quinze minutos. Após esse prazo, o sistema encaminhará aviso de fechamento iminente dos lances, após o que transcorrerá o período de tempo de até dez minutos, aleatoriamente determinado, findo o qual será automaticamente encerrada a recepção de lances.

**6.12.** Encerrado o prazo previsto no item anterior, o sistema abrirá oportunidade para que o autor da oferta de valor mais baixo e os das ofertas com preços até dez por cento superior àquela possam ofertar um lance final e fechado em até cinco minutos, o qual será sigiloso até o encerramento deste prazo.

**6.13.** Não havendo pelo menos três ofertas nas condições definidas neste item, poderão os autores dos melhores lances, na ordem de classificação, até o máximo de três, oferecer um lance final e fechado em até cinco minutos, o qual será sigiloso até o encerramento deste prazo. Após o término dos prazos estabelecidos nos itens anteriores, o sistema ordenará os lances segundo a ordem crescente de valores.

**6.14.** Não havendo lance final e fechado classificado na forma estabelecida nos itens anteriores, haverá o reinício da etapa fechada, para que os demais licitantes, até o máximo de três, na ordem de classificação, possam ofertar um lance final e fechado em até cinco minutos, o qual será sigiloso até o encerramento deste prazo.

**6.15.** Poderá o pregoeiro, auxiliado pela equipe de apoio, justificadamente, admitir o reinício da etapa fechada, caso nenhum licitante classificado na etapa de lance fechado atender às exigências de habilitação.

**6.16.** Não serão aceitos dois ou mais lances de mesmo valor, prevalecendo aquele que for recebido e registrado em primeiro lugar.

**6.17.** Durante o transcurso da sessão pública, os licitantes serão informados, em tempo real, do valor do menor lance registrado, vedada a identificação do licitante.

**6.18.** No caso de desconexão com o Pregoeiro, no decorrer da etapa competitiva do Pregão, o sistema eletrônico poderá permanecer acessível aos licitantes para a recepção dos lances.

**6.19.** Quando a desconexão do sistema eletrônico para o pregoeiro persistir por tempo superior a dez minutos, a sessão pública será suspensa e reiniciada somente após decorridas vinte e quatro horas da comunicação do fato pelo Pregoeiro aos participantes, no sítio eletrônico utilizado para



**PREFEITURA DE NOVA TRENTO**  
CNPJ 82.925.025/0001-60  
Praça del Comune, 126, Centro, CEP 88.270-000  
Fone: 48 32673215



divulgação.

**6.20.** O Critério de julgamento adotado será o **menor preço**, conforme definido neste Edital e seus anexos.

**6.21.** Caso o licitante não apresente lances, concorrerá com o valor de sua proposta.

**6.22.** Em relação a itens não exclusivos para participação de microempresas e empresas de pequeno porte, uma vez encerrada a etapa de lances, será efetivada a verificação automática, junto à Receita Federal, do porte da entidade empresarial. O sistema identificará em coluna própria as microempresas e empresas de pequeno porte participantes, procedendo à comparação com os valores da primeira colocada, se esta for empresa de maior porte, assim como das demais classificadas, para o fim de aplicar-se o disposto nos arts. 44 e 45 da LC nº 123, de 2006, regulamentada pelo Decreto nº 8.538, de 2015.

**6.23.** Nessas condições, as propostas de microempresas e empresas de pequeno porte que se encontrarem na faixa de até 5% (cinco por cento) acima da melhor proposta ou melhor lance serão consideradas empatadas com a primeira colocada.

**6.24.** A melhor classificada nos termos do item anterior terá o direito de encaminhar uma última oferta para desempate, obrigatoriamente em valor inferior ao da primeira colocada, no prazo de 5 (cinco) minutos controlados pelo sistema, contados após a comunicação automática para tanto.

**6.25.** Caso a microempresa ou a empresa de pequeno porte melhor classificada desista ou não se manifeste no prazo estabelecido, serão convocadas as demais licitantes microempresa e empresa de pequeno porte que se encontrem naquele intervalo de 5% (cinco por cento), na ordem de classificação, para o exercício do mesmo direito, no prazo estabelecido no subitem anterior.

**6.26.** No caso de equivalência dos valores apresentados pelas microempresas e empresas de pequeno porte que se encontrem nos intervalos estabelecidos nos subitens anteriores, será realizado sorteio entre elas para que se identifique aquela que primeiro poderá apresentar melhor oferta.

**6.27.** Quando houver propostas beneficiadas com as margens de preferência em relação ao produto estrangeiro, o critério de desempate será aplicado exclusivamente entre as propostas que fizerem jus às margens de preferência, conforme regulamento.

**6.28.** A ordem de apresentação pelos licitantes é utilizada como um dos critérios de classificação, de maneira que só poderá haver empate entre propostas iguais (não seguidas de lances), ou entre lances finais da fase fechada do modo de disputa aberto e fechado.

**6.29.** Havendo eventual empate entre propostas ou lances, o critério de desempate será aquele





**PREFEITURA DE NOVA TRENTO**  
CNPJ 82.925.025/0001-60  
Praça del Comune, 126, Centro, CEP 88.270-000  
Fone: 48 32673215



previsto no art. 3º, § 2º, da Lei nº 8.666, de 1993, assegurando-se a preferência, sucessivamente, aos bens produzidos:

- a) no país;
- b) por empresas brasileiras;
- c) por empresas que invistam em pesquisa e no desenvolvimento de tecnologia no País;
- d) por empresas que comprovem cumprimento de reserva de cargos prevista em lei para pessoa com deficiência ou para reabilitado da Previdência Social e que atendam às regras de acessibilidade previstas na legislação.

**6.30.** Persistindo o empate, a proposta vencedora será sorteada pelo sistema eletrônico dentre as propostas empatadas.

**6.31.** Encerrada a etapa de envio de lances da sessão pública, o pregoeiro deverá encaminhar, pelo sistema eletrônico, contraproposta ao licitante que tenha apresentado o melhor preço, para que seja obtida melhor proposta, vedada a negociação em condições diferentes das previstas neste Edital.

**6.31.1.** A negociação será realizada por meio do sistema, podendo ser acompanhada pelos demais licitantes.

**6.31.2.** O pregoeiro solicitará ao licitante melhor classificado que, no prazo de 2 horas (*duas horas*), envie a proposta adequada ao último lance ofertado após a negociação realizada, acompanhada, se for o caso, dos documentos complementares, quando necessários à confirmação daqueles exigidos neste Edital e já apresentados.

**6.32.** Após a negociação do preço, o Pregoeiro iniciará a fase de aceitação e julgamento da proposta.

## **VII - DA ACEITABILIDADE DA PROPOSTA VENCEDORA.**

**7.1.** Encerrada a etapa de negociação, o pregoeiro examinará a proposta classificada em primeiro lugar quanto à adequação ao objeto e à compatibilidade do preço em relação ao máximo estipulado para contratação neste Edital e em seus anexos, observado o disposto no parágrafo único do art. 7º e no § 9º do art. 26 do Decreto n.º 10.024/2019.

**7.2.** O licitante qualificado como produtor rural pessoa física deverá incluir, na sua proposta, os percentuais das contribuições previstas no art. 176 da Instrução Normativa RFB n. 971, de 2009, em razão do disposto no art. 184, inciso V, sob pena de desclassificação.

**7.3.** Será desclassificada a proposta ou o lance vencedor, apresentar preço final superior ao preço



**PREFEITURA DE NOVA TRENTO**  
CNPJ 82.925.025/0001-60  
Praça del Comune, 126, Centro, CEP 88.270-000  
Fone: 48 32673215



máximo fixado (Acórdão nº 1455/2018 – TCU – Plenário), ou que apresentar preço manifestamente inexecutável.

**7.3.1.** Considera-se inexecutável a proposta que apresente preços global ou unitários simbólicos, irrisórios ou de valor zero, incompatíveis com os preços dos insumos e salários de mercado, acrescidos dos respectivos encargos, ainda que o ato convocatório da licitação não tenha estabelecido limites mínimos, exceto quando se referirem a materiais e instalações de propriedade do próprio licitante, para os quais ele renuncie a parcela ou à totalidade da remuneração.

**7.4.** Qualquer interessado poderá requerer que se realizem diligências para aferir a executabilidade e a legalidade das propostas, devendo apresentar as provas ou os indícios que fundamentam a suspeita;

**7.5.** Na hipótese de necessidade de suspensão da sessão pública para a realização de diligências, com vistas ao saneamento das propostas, a sessão pública somente poderá ser reiniciada mediante aviso prévio no sistema com, no mínimo, vinte e quatro horas de antecedência, e a ocorrência será registrada em ata;

**7.6. O Pregoeiro poderá convocar o licitante para enviar documento digital complementar, via e-mail, no prazo de 02 (duas) horas sob pena de não aceitação da proposta.**

**7.7.** O prazo estabelecido poderá ser prorrogado pelo Pregoeiro por solicitação escrita e justificada do licitante, formulada antes de findo o prazo, e formalmente aceita pelo Pregoeiro.

**7.7.1.** Dentre os documentos passíveis de solicitação pelo Pregoeiro, destacam-se os que contenham as características do material ofertado, tais como marca, modelo, tipo, fabricante e procedência, além de outras informações pertinentes, a exemplo de catálogos, folhetos ou propostas, encaminhados por meio eletrônico, ou, se for o caso, por outro meio e prazo indicados pelo Pregoeiro, sem prejuízo do seu ulterior envio pelo sistema eletrônico, sob pena de não aceitação da proposta.

**7.7.2.** Caso a compatibilidade com as especificações demandadas, sobretudo quanto a padrões de qualidade e desempenho, não possa ser aferida pelos meios previstos nos subitens acima, o Pregoeiro exigirá que o licitante classificado em primeiro lugar apresente amostra, sob pena de não aceitação da proposta, no local a ser indicado e dentro de 05 (cinco) dias úteis contados da solicitação.

**7.8.** Se a proposta ou lance vencedor for desclassificado, o Pregoeiro examinará a proposta ou lance subsequente, e, assim sucessivamente, na ordem de classificação.



**PREFEITURA DE NOVA TRENTO**  
CNPJ 82.925.025/0001-60  
Praça del Comune, 126, Centro, CEP 88.270-000  
Fone: 48 32673215



7.9. Havendo necessidade, o Pregoeiro suspenderá a sessão, informando no “chat” a nova data e horário para a sua continuidade.

7.10. O Pregoeiro poderá encaminhar, por meio do sistema eletrônico, contraproposta ao licitante que apresentou o lance mais vantajoso, com o fim de negociar a obtenção de melhor preço, vedada a negociação em condições diversas das previstas neste Edital.

7.10.1. Também nas hipóteses em que o Pregoeiro não aceitar a proposta e passar à subsequente, poderá negociar com o licitante para que seja obtido preço melhor.

7.01.2. A negociação será realizada por meio do sistema, podendo ser acompanhada pelos demais licitantes.

7.11. Nos itens não exclusivos para a participação de microempresas e empresas de pequeno porte, sempre que a proposta não for aceita, e antes de o Pregoeiro passar à subsequente, haverá nova verificação, pelo sistema, da eventual ocorrência do empate ficto, previsto nos artigos 44 e 45 da LC nº 123, de 2006, seguindo-se a disciplina antes estabelecida, se for o caso.

**7.12. Encerrada a análise quanto à aceitação da proposta, o pregoeiro verificará a habilitação do licitante, observado o disposto neste Edital.**

## VIII - DA HABILITAÇÃO

8.1. Havendo a necessidade de envio de documentos de habilitação complementares, necessários à confirmação daqueles exigidos neste Edital e já apresentados, o licitante será convocado a encaminhá-los, em formato digital, via e-mail, no prazo de 02 (duas) horas, sob pena de inabilitação.

8.1.1. Não serão aceitos protocolos, documentos em cópia duvidosa, nem documentos com prazo de validade vencido.

8.1.2. Os documentos deverão ser apresentados com impressão apenas no anverso (frente) das folhas, não sendo aceitas quaisquer impressões no verso das folhas.

8.1.2.1. O descumprimento do item 8.1.2 não será motivo de inabilitação do proponente.

8.1.3. Todos os documentos exigidos para habilitação deverão estar no prazo de validade. Caso o órgão emissor não declare a validade do documento, esta será de 60 (sessenta) dias contados a partir da data de emissão. Este prazo não se aplica a comprovações de capacidade.

## 8.2 DOCUMENTOS NECESSÁRIOS PARA HABILITAÇÃO



**PREFEITURA DE NOVA TRENTO**  
CNPJ 82.925.025/0001-60  
Praça del Comune, 126, Centro, CEP 88.270-000  
Fone: 48 32673215



**Para comprovação da habilitação jurídica:**

**8.2.1 - HABILITAÇÃO JURÍDICA:**

- a) cédula de identidade, quando for o caso;
- b) atos constitutivos, Estatuto ou Contrato Social, em vigor, devidamente registrado na forma da lei;
- c) no caso de sociedade por ações e sociedades comerciais, os documentos deverão ser apresentados acompanhados de documentos de eleição de seus administradores;
- d) registro comercial, no caso de empresa individual, perante a Junta Comercial, da sede ou domicílio da Licitante;
- e) no caso de sociedades civis, inscrição do ato constitutivo, acompanhado de documentos de eleição de seus administradores;
- f) decreto de autorização, em se tratando de empresa ou sociedade estrangeira em funcionamento no país, e ato de registro ou autorização para funcionamento expedido pelo órgão competente, quando a atividade assim o exigir.

**8.2.2 - QUALIFICAÇÃO TÉCNICA:**

- a) Declaração de que não possui em seu quadro de pessoal atuando em trabalho noturno, perigoso ou insalubre, menores de 18 (dezoito) anos e de qualquer trabalho menores de 16 (dezesseis) anos, salvo na condição de aprendiz, a partir de 14 (quatorze) anos (CF, Art. 7º, inciso XXXIII, c/c a Lei nº 9.854/99), conforme modelo sugerido no Anexo IV;
- b) Declaração impressa em papel timbrado e subscrita pelo representante legal da licitante, assegurando a inexistência de impedimento legal para licitar ou contratar com a administração, conforme modelo sugerido no Anexo IV;
- c) Declaração de ausência de servidor – Anexo V;
- d) Declaração em papel timbrado com CNPJ da pessoa jurídica, indicando o nome, qualificação, endereço e CPF do seu representante legal que assinará a Ata de Registro de Preços.

**8.2.4 - QUALIFICAÇÃO ECONÔMICO-FINANCEIRA:**

- a) Certidão negativa de falência ou concordata expedida pelo distribuidor da sede da licitante, com prazo de vigência de no máximo 60 dias.

**ATENÇÃO:** Considerando a implantação do sistema eproc no Poder Judiciário de Santa Catarina, a partir de 01/04/2019, as certidões dos modelos “Cível” e “Falência, Concordata e Recuperação



**PREFEITURA DE NOVA TRENTO**  
CNPJ 82.925.025/0001-60  
Praça del Comune, 126, Centro, CEP 88.270-000  
Fone: 48 32673215



Judicial”, deverão ser solicitadas tanto no sistema eproc quando no SAJ. As duas certidões deverão ser apresentadas conjuntamente, caso contrário não terão validade..

#### **8.2.5 - REGULARIDADE FISCAL E PREVIDENCIÁRIA:**

- a) Certificado de Registro no Cadastro Nacional de Pessoas Jurídicas (CNPJ), expedido pela Receita Federal ou no Cadastro de Pessoas Físicas da mesma entidade (CPF), se a empresa é individual;
- b) Certidão Negativa Conjunta de Tributos Federais e INSS, de acordo com Portaria MF 358 de 05/09/2014, (Alterado(a) pelo(a) Portaria MF nº 443, de 17 de outubro de 2014).
- c) Certificado de Regularidade de Situação - CRS, relativo ao FGTS, emitido pela Caixa Econômica Federal;
- d) Certidão Negativa da Fazenda Estadual;
- e) Certidão Negativa de Débitos do Município sede da empresa;
- f) Certidão Negativa de Débitos Trabalhistas emitida pela Justiça do Trabalho de acordo com a Lei 12.440 de 07 de julho de 2011.
- g) A comprovação da condição de Microempresa ou Empresa de Pequeno Porte deverá ser efetuada mediante apresentação de Certidão Simplificada, expedida pela Junta Comercial para comprovação da condição de Microempresa ou Empresa de Pequeno Porte, na forma do artigo 8º da IN nº 103/2007 do Departamento de registro do Comércio (DNRC) e da Lei Complementar 123/2006, sob pena de ser desconsiderada tal condição.

**8.3.** - Caso a proposta mais vantajosa seja ofertada por licitante qualificada como micro-empresa ou empresa de pequeno porte, e uma vez constatada a existência de alguma restrição no que tange à regularidade fiscal e trabalhista, a mesma será convocada para, no prazo de 5 (cinco) dias úteis, após a declaração do vencedor, comprovar a regularização. O prazo poderá ser prorrogado por igual período, a critério da administração pública, quando requerida pelo licitante, mediante apresentação de justificativa.

**8.4.** - Não-regularização fiscal e trabalhista no prazo previsto no subitem anterior acarretará a inabilitação do licitante, sem prejuízo das sanções previstas neste Edital, sendo facultada a convocação dos licitantes remanescentes, na ordem de classificação. Se, na ordem de classificação, seguir-se outra micro-empresa, empresa de pequeno porte ou sociedade cooperativa com alguma restrição na documentação fiscal e trabalhista, será concedido o mesmo prazo para regularização.

**8.5.** - Havendo necessidade de analisar minuciosamente os documentos exigidos, o Pregoeiro



**PREFEITURA DE NOVA TRENTO**  
CNPJ 82.925.025/0001-60  
Praça del Comune, 126, Centro, CEP 88.270-000  
Fone: 48 32673215



suspenderá a sessão, informando no “chat” a nova data e horário para a continuidade da mesma.

**8.6.** - Será inabilitado o licitante que não comprovar sua habilitação, seja por não apresentar quaisquer dos documentos exigidos, ou apresentá-los em desacordo com o estabelecido neste Edital.

**8.7.** - Constatado o atendimento às exigências de habilitação fixadas no Edital, o licitante será declarado vencedor.

## **IX - DO ENCAMINHAMENTO DA PROPOSTA VENCEDORA**

**9.1.** - A proposta final do licitante declarado vencedor deverá ser encaminhada no prazo de 02 horas, a contar da solicitação do Pregoeiro no sistema eletrônico e deverá:

**9.1.1** - Ser redigida em língua portuguesa, datilografada ou digitada, em uma via, sem emendas, rasuras, entrelinhas ou ressalvas, devendo a última folha ser assinada e as demais rubricadas pelo licitante ou seu representante legal.

**9.1.2** - Conter a indicação do banco, número da conta e agência do licitante vencedor, para fins de pagamento.

**9.2.** - A proposta final deverá ser documentada nos autos e será levada em consideração no decorrer da execução do contrato e aplicação de eventual sanção à Contratada, se for o caso.

**9.2.1.** - Todas as especificações do objeto contidas na proposta, tais como marca, modelo, tipo, fabricante e procedência, vinculam a Contratada.

**9.3.** - Os preços deverão ser expressos em moeda corrente nacional, o valor unitário em algarismos e o valor total em algarismos e por extenso (art. 5º da Lei nº 8.666/93).

**9.3.1.** - Ocorrendo divergência entre os preços unitários e o preço total, prevalecerão os primeiros; no caso de divergência entre os valores numéricos e os valores expressos por extenso, prevalecerão estes últimos.

**9.4.** - A oferta deverá ser firme e precisa, limitada, rigorosamente, ao objeto deste Edital, sem conter alternativas de preço ou de qualquer outra condição que induza o julgamento a mais de um resultado, sob pena de desclassificação.

**9.5.** - A proposta deverá obedecer aos termos deste Edital e seus Anexos, não sendo considerada aquela que não corresponda às especificações ali contidas ou que estabeleça vínculo à proposta de outro licitante.

**9.6.** - As propostas que contenham a descrição do objeto, o valor e os documentos complementares estarão disponíveis na internet, após a homologação.



**PREFEITURA DE NOVA TRENTO**  
CNPJ 82.925.025/0001-60  
Praça del Comune, 126, Centro, CEP 88.270-000  
Fone: 48 32673215



## **X - DOS RECURSOS**

**10.1.** - Declarado o vencedor e decorrida a fase de regularização fiscal e trabalhista da licitante qualificada como micro-empresa ou empresa de pequeno porte, se for o caso, será concedido o prazo de no mínimo trinta minutos, para que qualquer licitante manifeste a intenção de recorrer, de forma motivada, isto é, indicando contra qual(is) decisão(ões) pretende recorrer e por quais motivos, em campo próprio do sistema.

**10.2.** Havendo quem se manifeste, caberá ao Pregoeiro verificar a tempestividade e a existência de motivação da intenção de recorrer, para decidir se admite ou não o recurso, fundamentadamente.

**10.2.1.** Nesse momento o Pregoeiro não adentrará no mérito recursal, mas apenas verificará as condições de admissibilidade do recurso.

**10.2.2.** A falta de manifestação motivada do licitante quanto à intenção de recorrer importará a decadência desse direito.

**10.2.3.** Uma vez admitido o recurso, o recorrente terá, a partir de então, o prazo de três dias para apresentar as razões, pelo sistema eletrônico, ficando os demais licitantes, desde logo, intimados para, querendo, apresentarem contrarrazões também pelo sistema eletrônico, em outros três dias, que começarão a contar do término do prazo do recorrente, sendo-lhes assegurada vista imediata dos elementos indispensáveis à defesa de seus interesses.

**10.3.** - O acolhimento do recurso invalida tão somente os atos insuscetíveis de aproveitamento.

**10.4.** - Os autos do processo permanecerão com vista franqueada aos interessados, no endereço constante neste Edital.

## **XI - DAS PENALIDADES**

**11.1.** Quem, convocado dentro do prazo de validade de sua proposta, não retirar o empenho, deixar de entregar ou apresentar documentação falsa exigida para o certame, ensejar o retardamento da execução de seu objeto, não mantiver a proposta, falhar ou fraudar na execução do contrato, comportar-se de modo inidôneo ou cometer fraude fiscal ficará impedido de licitar e contratar com a União, Estados, Distrito Federal ou Municípios e, será descredenciado nos sistemas de cadastramento de fornecedores a que se refere o inciso XIV do art. 4º da Lei 10.520/2002, pelo prazo de até 5 (cinco) anos, sem prejuízo das multas previstas em edital e das demais cominações legais.



**PREFEITURA DE NOVA TRENTO**  
CNPJ 82.925.025/0001-60  
Praça del Comune, 126, Centro, CEP 88.270-000  
Fone: 48 32673215



**11.2.** Outras Penalidades: o atraso injustificado na entrega do objeto sujeitará o fornecedor às penalidades previstas no Art. 86 e 87 da Lei 8666/93, que será:

- a) multa de até 10% (dez por cento) sobre o valor adjudicado;
- b) suspensão temporária de participação em licitação e impedimento de contratar com a Administração por prazo não superior a 02 (dois) anos;

**11.3.** A convocação para a retirada da Nota de Empenho, caso se fizer necessário, será feita mediante publicação no DOM/SC (Diário Oficial dos Municípios de Santa Catarina) no seguinte endereço eletrônico: <https://www.diariomunicipal.sc.gov.br>. O DOM/SC é o órgão oficial da Prefeitura de Nova Trento para publicações legais.

**11.4.** Todas as penalidades, bem como notificações, serão publicadas no DOM/SC que é o órgão oficial da Prefeitura de Nova Trento para publicações legais.

## **XII – DA IMPUGNAÇÃO AO EDITAL E DO PEDIDO DE ESCLARECIMENTO**

**12.1.** Conforme previsto nos arts. 23 e 24 do Decreto Federal nº 10.024/2019, até **3 (três) dias úteis** antes da data fixada para recebimento das propostas, qualquer pessoa poderá solicitar esclarecimentos ou impugnar o ato convocatório do pregão.

**12.1.1.** Os pedidos de esclarecimentos ou de impugnações referentes ao processo licitatório serão enviados somente por meio eletrônico, através do Endereço eletrônico: [bnc.org.br](http://bnc.org.br).

**12.1.2.** Caberá ao Pregoeiro decidir sobre a petição no prazo de **2 (dois) dias úteis**, contados da data de recebimento da petição, conforme estabelecido nos §§ 1º dos arts. 23 e 24 do Decreto Federal nº 10.024/2019, poderá requisitar subsídios formais aos responsáveis pela elaboração do edital e dos anexos.

**12.1.3.** Acolhida a petição contra o ato convocatório, será designada nova data para a realização do certame.

**12.1.4.** As impugnações protocoladas intempestivamente serão desconsideradas.

**12.2.** Conforme previsto no art. 4º, XVIII, da Lei Federal nº 10.520/2002, no art. 44 do Decreto Federal nº 10.024/2019, declarado o vencedor qualquer licitante poderá manifestar imediata e motivadamente a intenção de recorrer, através de formulário próprio do sistema eletrônico, explicitando sucintamente suas razões, quando lhe será concedido o prazo de **3 (três) dias** para apresentação das razões do recurso, ficando os demais licitantes desde logo intimados para apresentar contrarrazões em igual número de dias, que começarão a correr do término do prazo do recorrente, sendo-lhes as-





**PREFEITURA DE NOVA TRENTO**  
CNPJ 82.925.025/0001-60  
Praça del Comune, 126, Centro, CEP 88.270-000  
Fone: 48 32673215



segurada vista imediata dos autos.

**12.2.1.** As razões e contrarrazões deverão ser encaminhadas somente por meio eletrônico, através do Endereço eletrônico: [bnc.org.br](http://bnc.org.br).

**12.2.2.** A intenção motivada de recorrer é aquela que identifica, objetivamente, os fatos e o direito que a proponente pretende que sejam revistos pelo Pregoeiro.

**12.2.3.** A falta de manifestação imediata e motivada do licitante importará a decadência do direito de recurso e a adjudicação do objeto da licitação pelo Pregoeiro ao vencedor.

**12.2.4.** O acolhimento de recurso importará a invalidação apenas dos atos insuscetíveis de aproveitamento.

**12.2.5.** Os recursos deverão ser decididos no prazo de 05 (cinco) dias.

**12.2.6.** Decairá do direito de interpor recurso perante a Administração, aquele que aceitando os termos desta licitação sem objeção, venha apontar, de forma extemporânea, falhas ou irregularidades que a viciariam, hipótese em que tal comunicação não terá efeito de recurso.

**12.2.7.** Decididos os recursos, o Pregoeiro fará a adjudicação do objeto da licitação ao licitante vencedor.

**12.3.** Ocorrendo pedido de esclarecimentos, impugnação ou recurso de caráter meramente protelatório, ensejando assim o retardamento da execução do certame, a autoridade competente poderá, assegurado o contraditório e a ampla defesa, aplicar a pena estabelecida no artigo 7º da Lei 10.520/2002 e legislação vigente.

**12.4.** O acompanhamento dos resultados, recursos e atos pertinentes a este edital poderão ser consultados no Endereço eletrônico: [bnc.org.br](http://bnc.org.br), que será atualizado a cada nova etapa do pregão.

### **XIII - DA DOTAÇÃO**

**13.1.** As despesas decorrentes do objeto deste Pregão correrão à conta dos recursos orçamentários para 2023.

### **XIV - DO PAGAMENTO**

**14.1** O pagamento será efetuado em até 30 (trinta) dias, a contar do recebimento definitivo do objeto da licitação e da documentação fiscal, devidamente atestada pela administração.

**14.2** Nenhum pagamento será efetuado ao licitante vencedor enquanto pendente de liquidação qualquer obrigação financeira que lhe for imposta, em virtude de penalidade ou inadimplência.



**PREFEITURA DE NOVA TRENTO**  
CNPJ 82.925.025/0001-60  
Praça del Comune, 126, Centro, CEP 88.270-000  
Fone: 48 32673215



## **XV - DOS PRAZOS, DAS CONDIÇÕES E DO LOCAL DE ENTREGA DO OBJETO DA LICITAÇÃO**

**15.1.** O objeto desta licitação deverá ser entregue de forma parcelada, mediante requisição do setor competente, no município de Nova Trento/SC, de acordo a Solicitação de Fornecimento, devendo a empresa efetuar a entrega em até 7 (sete) dias uteis após a solicitação.

**15.2.** A entrega do objeto desta licitação deverá ser feita pelo Contratado, no local e horário determinado pela Contratante.

**15.3.** Constatadas irregularidades no objeto contratual, o Contratante poderá:

a) se disser respeito à especificação, rejeitá-lo no todo ou em parte, determinando sua substituição ou rescindindo a contratação, sem prejuízo das penalidades cabíveis;

a.1) na hipótese de substituição, a Contratada deverá fazê-la em conformidade com a indicação da Administração, no prazo máximo de vinte e quatro horas, contados da notificação por escrito, mantido o preço inicialmente contratado;

b) se disser respeito à diferença de quantidade ou de partes, determinar sua complementação ou rescindir a contratação, sem prejuízo das penalidades cabíveis;

**b.1) na hipótese de complementação, a Contratada deverá fazê-la em conformidade com a indicação do Contratante, no prazo máximo de vinte e quatro horas, contados da notificação por escrito, mantido o preço inicialmente contratado.**

## **XVI - DA VALIDADE DO REGISTRO DE PREÇOS:**

16.1 - Os preços registrados por força deste processo terão validade de 12 (doze) meses, a contar da data da publicação da Ata de Registro de Preços, no Diário Oficial dos Municípios.

## **XVII - DO PROCEDIMENTO DE REGISTRO DE PREÇOS**

17.1 - O presente certame licitatório, destinado ao registro de preços, não obriga as Secretarias a firmar contratações nas quantidades estimadas, podendo ocorrer licitações específicas para aquisição de determinados itens, ficando assegurado ao detentor do registro à preferência de fornecimento, em igualdade de condições.

17.2 – Ao licitante vencedor, por LOTE, fica assegurada a preferência em igualdade de condições com os demais licitantes concorrentes em futuros certames, ou mediante utilização de quaisquer



**PREFEITURA DE NOVA TRENTO**  
CNPJ 82.925.025/0001-60  
Praça del Comune, 126, Centro, CEP 88.270-000  
Fone: 48 32673215



outros meios, respeitada a legislação relativa às licitações.

17.3 - A qualquer tempo o preço registrado poderá ser revisto em decorrência de eventual redução daqueles praticados no mercado, cabendo ao Presidente da Comissão de Licitação convocar os fornecedores registrados para negociar o novo valor.

17.4 – Todas as Secretarias da Prefeitura estão condicionadas a adquirir deste Registro de Preços, obrigatoriamente, quando surgir a necessidade, vedada a aquisição de itens a preços excessivos ou manifestamente inexequíveis, em relação à oferta de mercado, do momento.

17.5 – O resultado desta licitação será divulgado no Diário Oficial dos Municípios.

## **XVIII – DAS DISPOSIÇÕES FINAIS**

**18.1.** O presente edital e anexos estão disponibilizados na Diretoria de Compras, da Prefeitura Municipal de Nova Trento.

**18.2.** Nenhuma indenização será devida às licitantes pela elaboração de proposta e/ou apresentação de documentação relativa ao presente certame.

**18.3.** A presente licitação somente poderá vir a ser revogada por razões de interesse público decorrente de fato superveniente devidamente comprovado, ou anulada no todo ou em parte por ilegalidade, de ofício ou por provocação de terceiros, mediante parecer escrito e devidamente fundamentado.

**18.4.** O objeto da presente licitação poderá sofrer acréscimos ou supressões, conforme previsto no Parágrafo 1º, Art. 65, Lei nº 8.666/93 e Parágrafo 2º, Inciso II, Art. 65, Lei nº 9648/98.

**18.5. Considerando a dispensa da celebração de Termo de Contrato, a aquisição dos Itens, será efetivada por meio de Nota de Empenho/Autorização de Fornecimento.** A recusa em retirar Solicitação de Fornecimento no prazo de 05 (cinco) dias úteis contados da data de recebimento da notificação, sem justificativa por escrito e aceita pela Gerência de Licitações, restará caduco o seu direito de vencedor, sujeitando-se às penalidades aludidas no capítulo VII deste edital.

**18.6.** O Pregoeiro, no interesse da Administração, poderá relevar omissões puramente formais observadas na documentação e proposta, desde que não contrariem a legislação vigente e não comprometam a lisura da licitação, sendo possível a promoção de diligência destinada a esclarecer ou a complementar a instrução do processo.

**18.7.** Transcorrido o prazo recursal e decidido os recursos eventualmente interpostos, será o



**PREFEITURA DE NOVA TRENTO**  
CNPJ 82.925.025/0001-60  
Praça del Comune, 126, Centro, CEP 88.270-000  
Fone: 48 32673215



resultado da licitação submetido ao Chefe do Poder Executivo para o procedimento de homologação.

**18.8.** Independente de declaração expressa, a simples participação nesta licitação implica em aceitação plena das condições estipuladas neste Edital, decaindo do direito de impugnar os seus termos o licitante que, tendo-o aceito sem objeção, vier, após o julgamento desfavorável, apresentar falhas e irregularidades que o viciem.

**18.9.** Quaisquer esclarecimentos sobre dúvidas, eventualmente suscitadas, relativas às orientações contidas no presente Pregão, poderão ser solicitadas, por escrito, a Diretoria de Compras da Prefeitura de Nova Trento – (48) 3267-3211 / 3267-3213.

Nova Trento/SC, 05 de maio de 2023.



**FERNANDO SENS**  
Pregoeiro



**PREFEITURA DE NOVA TRENTO**  
CNPJ 82.925.025/0001-60  
Praça del Comune, 126, Centro, CEP 88.270-000  
Fone: 48 32673215



## **A N E X O I**

### **TERMO DE REFERÊNCIA**

#### **1. DO OBJETO**

O OBJETO DA PRESENTE LICITAÇÃO É O REGISTRO DE PREÇO PARA AQUISIÇÃO PARCELADA DE MATERIAIS DE EXPEDIENTE PARA ATENDER AS NECESSIDADES DAS SECRETARIAS, FUNDOS, SAMAE - SERVIÇO AUTÔNOMO MUNICIPAL DE ÁGUA E ESGOTO DO MUNICÍPIO DE NOVA TRENTO/SC, CONFORME ESPECIFICAÇÕES E QUANTITATIVOS DESCRITOS NESTE TERMO DE REFERÊNCIA E DEMAIS DOCUMENTOS EM ANEXO.

#### **2. DO PREÇO, PRAZO, FORMA DE ENTREGA E LOCAL DE ENTREGA**

2.1 - Nos preços propostos deverão estar incluídos, além do lucro, todos os encargos (sociais, trabalhistas, previdenciários e comerciais, bem como demais encargos incidentes), os tributos (impostos, taxas, emolumentos, contribuições fiscais, e parafiscais, etc.), o fornecimento de mão-de-obra especializada, materiais, ferramentas, acessórios, a administração, as despesas decorrentes de carregamento, descarregamento, fretes, transportes e deslocamentos de qualquer natureza, correndo tal operação, única e exclusivamente por conta, risco e responsabilidade da empresa vencedora da licitação, bem como qualquer outro encargo ou despesa, ainda que aqui não especificada, que possa incidir ou ser necessária à execução do objeto da licitação;

2.2 - Os materiais licitados deverão ser entregues nos locais informados pela CONTRATANTE, de acordo com a necessidade, no prazo máximo de 07 (SETE) DIAS ÚTEIS;

#### **3. DA FORMA DE PAGAMENTO**

3.1 - O pagamento será efetuado até 30 (trinta) dias após a entrega dos materiais mediante a apresentação da Autorização de Fornecimento, acompanhada da Respectiva Nota Fiscal Eletrônica com o devido aceite;

3.2 - A Prefeitura de Nova Trento reserva-se no direito de somente efetuar o pagamento à empresa ganhadora, quando esta houver cumprido com o objeto deste edital.

#### **4. DAS OBRIGAÇÕES DA CONTRATADA**

4.1 - Manter durante o prazo de vigência da Ata de Registro de Preços, as condições de habilitação e qualificação que lhe foram exigidas na licitação;



**PREFEITURA DE NOVA TRENTO**  
CNPJ 82.925.025/0001-60  
Praça del Comune, 126, Centro, CEP 88.270-000  
Fone: 48 32673215



4.2 - Fornecer e arcar com as despesas relativas ao transporte dos materiais, até os locais designados para a entrega;

4.3 - Entregar os materiais dentro dos prazos estabelecidos no Edital;

4.4 - Efetuar a troca dos materiais considerados em desacordo com as especificações do Anexo I, no prazo máximo de até 03 (três) dias úteis.

4.5 - Emitir nota fiscal eletrônica.

## **5 - DAS OBRIGAÇÕES DA CONTRATANTE**

5.1 - Efetuar o pagamento à empresa ganhadora conforme estabelecido no instrumento convocatório;

5.2 - Rejeitar, no todo ou em parte, os materiais que não estiverem de acordo com as especificações do Edital

## **6. DO RECURSO ORÇAMENTÁRIO**

6.1 - As despesas decorrentes com a contratação do objeto desta licitação, correrão por conta da Previsão Orçamentária prevista para o ano de 2023.

## **7. DO REAJUSTE**

7.1 - Os Preços poderão ser reajustados visando o equilíbrio econômico financeiro do contrato conforme disposto no Art. 65, alínea “d” da Lei 8.666/93.

## **8. DAS METODOLOGIA / ESPECIFICAÇÃO DOS PRODUTOS**

8.1. A Prefeitura através das Secretarias Municipais emitirá Autorização de Fornecimento que será enviada aos licitantes vencedores via e-mail.

8.2. Todos os produtos, quando da entrega, serão analisados e as especificações do edital serão observadas, qualquer divergência entre o produto e a especificação do edital será comunicado à empresa e esta terá o prazo de 24 (vinte e quatro) horas para sanar o problema, sob pena de desclassificação.

8.3. Os produtos deverão ser entregues conforme a especificação detalhada – constante da lista no **ITEM “9. PREÇOS MÁXIMOS ACEITOS”**, deste Termo de Referência.



**PREFEITURA DE NOVA TRENTO**  
CNPJ 82.925.025/0001-60  
Praça del Comune, 126, Centro, CEP 88.270-000  
Fone: 48 32673215



## 9. PREÇOS MÁXIMOS ACEITOS

9.1 - A proposta não poderá apresentar valor unitário do Item superior ao estimado em tabela abaixo.

9.2 - O cálculo da despesa foi efetuado com base no valor de mercado.

### 9.3 - NA PROPOSTA DE PREÇOS INFORMAR A MARCA DOS PRODUTOS

Item	Qtde	Unid.	Especificação	Valor Unitário (R\$)	Valor Total (R\$)
<b>Lote 01 – Item 1 e 2</b>					
1.	20	Unidade	Tira senha em plástico com pedestal. Incluindo 01 dispensador bico de pato para senhas de atendimento, 01 placa retire sua senha atendimento comum e 01 pedestal suporte para dispensador de senhas de atendimento.	770,00	15.400,00
2.	480	Unidade	Bobina de senha, contendo 2.000 senhas numeradas, de 000 a 999 (duas vezes seguidas), marcado com uma flecha, para inserção no dispensador de senhas.	9,00	4.320,00
<b>Total lote 01</b>					<b>19.720,00</b>
<b>Lote 02 – Item 3 ao 24</b>					
3.	250	Unidade	Tinta para carimbo, nas cores preta, azul e vermelha com aprox. 40ml.	28,00	7.000,00
4.	150	Unidade	Estilete com cabo em plástico rígido. Lâmina de aço carbono de 18mm de largura, avanço graduável com trava de segurança.	26,00	3.900,00
5.	200	Unidade	Estilete largo com corpo de metal, 18 segmentos de lâminas metálicas 100x18x0,5mm.	26,00	5.200,00
6.	150	Pacote	Elástico para dinheiro, pct com 100 gr na cor amarela.	21,00	3.150,00
7.	500	Unidade	Pen drive 8 gb na cor preta com proteção articulavel, com 5 anos de garantia do fabricante.	38,00	19.000,00
8.	500	Unidade	Pen drive 16 gb na cor preta com proteção articulavel, com 5 anos de garantia do fabricante.	59,00	29.500,00
9.	500	Unidade	Pen drive 32 gb na cor preta com proteção articulavel, com 5 anos de garantia do fabricante.	88,00	44.000,00
10.	200	Pacote	Pilha alcalina aa, embalagem com 4 unidades.	12,00	2.400,00
11.	200	Pacote	Pilha palito alcalina aaa, embalagem com 4 unidades.	18,00	3.600,00
12.	100	Caixa	Clips – n. 03 – clips galvanizados 1480 unidades aproximados	24,00	2.400,00
13.	100	Caixa	Clips – n. 6/0 – clips galvanizados 212 unidades aproximados	28,00	2.800,00
14.	100	Caixa	Clips – n. 2/0 – clips galvanizados 725 unidades aproximados	22,00	2.200,00
15.	100	Caixa	Clips – n. 4/0 – clips galvanizado 367 unidades aproximados	24,00	2.400,00
16.	100	Caixa	Clips – n. 8/0 – clips galvanizado 137 unidades aproximado	27,00	2.700,00



**PREFEITURA DE NOVA TRENTO**  
CNPJ 82.925.025/0001-60  
Praça del Comune, 126, Centro, CEP 88.270-000  
Fone: 48 32673215



17.	200	Unidade	Molha dedo em pasta com 12 gr.	5,80	1.160,00
18.	100	Unidade	Almofada para carimbo: caixa plástica com esponja absorvente entintada, tamanho n.º 3, nas cores azul, preto e vermelho com medidas aproximadas: comprimento 11 cm, largura 6,5 cm.	18,00	1.800,00
19.	600	Blocos	Post it, bloco com 100 unidades, 76x76.	12,80	7.680,00
20.	1000	Unidade	Pasta az (8 cm) c/ identificador, lombo largo, com ferragem em metal niquelado.	18,00	18.000,00
21.	500	Unidade	Pasta catálogo c/ 100 folhas, com plástico fixados através de parafusos e visor na capa.	34,50	17.250,00
22.	3000	Unidade	Pasta com elástico produzida em papel cartão com no mínimo 250g, plastificada, disponível em várias cores.	8,00	24.000,00
23.	1000	Unidade	Pasta duplex ofício com grampo sem elástico coloridas.	6,40	6.400,00
24.	500	Unidade	Pasta suspensa (completa) com visor e prendedor plástico. Pasta em cartão marmorizado, com espessura mínima de 0,30 e com acabamento plastificado.	4,00	2.000,00
				<b>Total lote 02</b>	<b>208.540,00</b>
<b>Lote 03 – Item 25 ao 39</b>					
25.	2000	Unidade	Caderno brochurão - capa dura (48 folhas) - caderno escolar com as seguintes medidas: aberto 40 x 27,5 cm e fechado 20 x 27,5 cm. Miolo com 48 folhas (96 páginas) em papel offset 56g com impressão em 1x1 cor. Capa com impressão em 4x0 cor em papel couchê brilho 120g, com laminação bopp brilho na parte externa, envolto em papelão 1,5 mm e com guardas em papel offset 120g. Acabamento dobrado, costurado e miolo colado a capa.	15,00	30.000,00
26.	2000	Unidade	Caderno 1/4 brochura - capa dura (48 folhas) - caderno escolar com as seguintes medidas: aberto 20 x 28 cm e fechado 14 x 20 cm. Miolo com 48 folhas (96 páginas) em papel offset 56g com impressão em 1x1 cor. Capa com impressão em 4x0 cor em papel couchê brilho 120g, com laminação bopp brilho na parte externa, envolto em papelão 1,5 mm e com guardas em papel offset 120g. Acabamento dobrado, costurado e miolo colado a capa.	12,00	24.000,00
27.	2000	Unidade	Caderno de desenho – grande – com 48 folhas - caderno de desenho com as seguintes medidas (aproximadas): aberto 40 x 27,5 cm e fechado 20 x 27,5 cm. Miolo com 48 folhas em offset 56g sem impressão. Capa com impressão em 4x0 cores em papel cartão com no mínimo 250g. Acabamento: espiral preto.	16,00	32.000,00
28.	3000	Unidade	Agenda com capa de pvc em cartão 1.3 envolto em pvc 0,20 micras (cor a definir). Capa interna em offset 120g com 4x4 de cor, envolto em pvc cristal 0,15 micras com dimensões: 15x21cm sendo o invólucro soldado eletronicamente com abertura na parte superior. Miolo: papel offset 63g com 224 páginas em 1x1 de cor tamanho	26,00	78.000,00





**PREFEITURA DE NOVA TRENTO**  
CNPJ 82.925.025/0001-60  
Praça del Comune, 126, Centro, CEP 88.270-000  
Fone: 48 32673215



			15x21cm, disposições das páginas ficará a critério da secretaria de educação. Acabamentos: espiral metálico revestido em nylon na cor que melhor combinar com a capa. Espiral com dobra koyloop. Envelope sarja: pvc sarja 0,20 micras soldados eletronicamente com abertura superior tamanho 15x21cm. Amostra: deverá ser apresentada a secretaria de educação sendo vedada a colagem de etiqueta. O produto deve estar de acordo com a norma abnt vigente. Papel do miolo com certificação fsc ou similar. Personalização: arte fornecida pela secretaria de educação.		
29.	1000	Unidade	Caderno universitário 10 matérias (capa dura) - caderno universitário com 10 matérias (200 folhas), com as seguintes medidas: aberto 27,5 x 40 cm e fechado 27,5 x 20 cm. Capa com impressão em 4x0 cores em papel couchê brilho 120gr com laminação bopp brilho na parte externa envolto em papelão 1,5 mm e com guardas em papel offset 120g. Acabamento: espiral preto.	25,00	25.000,00
30.	3000	Unidade	Caderno universitário 01 matéria (capa dura) com 80 folhas com as seguintes medidas: aberto 27,5 x 40 cm e fechado 27,5 x 20 cm. Capa com impressão em 4x0 cores em papel couchê brilho 120gr com laminação bopp brilho na parte externa envolto em papelão 1,5 mm e com guardas em papel offset 120g. Acabamento: espiral preto.	13,00	39.000,00
31.	2000	Unidade	Estojo alunos personalizado: confeccionado em 2 camadas sendo elas uma em pvc semi-rígido com espessura de 0,3 mm e outra na parte interna em pvc expandido na cor branca, com espessura de 0,5 mm. Estojo retangular no formato mínimo de 60 x 70 x 200 mm (profundidade x altura x comprimento) para maior segurança com fechamentos através de máquina de frequência para formar vincos e cortes formando as áreas do estojo, com zíper nº. 6 centralizado na parte superior do estojo com a medida de 270 mm de comprimento. Desenvolvimento da arte em 2 laterais com estampa em policromia de alta resolução e tinta tdc, com acabamento em verniz na parte para maior resolução da imagem. Tolerância nas medidas de 1,0 cm. A arte será fornecida pela secretaria municipal de educação.	16,00	32.000,00
32.	1000	Unidade	Estojo prefeitura: confeccionado em 2 camadas sendo elas uma em pvc semi-rígido com espessura de 0,3 mm e outra na parte interna em pvc expandido na cor branca, com espessura de 0,5 mm. Estojo retangular no formato mínimo de 60 x 120 x 200 mm (profundidade x altura x comprimento) para maior segurança com fechamentos através de máquina de frequência para formar vincos e cortes formando as áreas do estojo, com zíper nº. 6	31,00	31.000,00



**PREFEITURA DE NOVA TRENTO**  
CNPJ 82.925.025/0001-60  
Praça del Comune, 126, Centro, CEP 88.270-000  
Fone: 48 32673215

**Nova Trento**  
Terra de Santa Paulina



			centralizado na parte superior do estojo com a medida de 270 mm de comprimento. Desenvolvimento da arte em 2 laterais com estampa em policromia de alta resolução e tinta tdc, com acabamento em verniz na parte para maior resolução da imagem. Tolerância nas medidas de 1,0 cm. A arte será fornecida pela secretaria municipal de educação.		
33.	3000	Unidade	Caderno pedagógico de caligrafia: caderno medidas aproximadas de: 40 x 27,5 cm aberto e 20 x 27,5 cm fechado. Miolo com 48 folhas (96 páginas) em papel offset 56g/m <sup>2</sup> , com impressão em 1x1 cor, sendo a primeira página de identificação do aluno. Capa com impressão personalizada em 4x1 cor, em papel cartão triplex 300g/m <sup>2</sup> com laminação bopp brilho. Miolo: descrição 48 folhas (96 páginas) 1x1 de cor, com no mínimo 16 pautas contínuas com 1,5cm de espaço entre elas e 15 linhas centrais tracejadas. / papel miolo off-set no mínimo 56g. Dimensões: 21x27,5cm(fechado), 42x27,5cm(aberto). Acabamento: dobrado e com 2 grampos. Amostra deverá ser apresentada na secretaria de educação sendo vedada a colagem de etiqueta. Personalização: arte fornecida pela secretaria de educação.	21,00	63.000,00
34.	1000	Unidade	Estojo professores: confeccionado em 2 camadas sendo elas uma em pvc semi-rígido com espessura de 0,3 mm e outra na parte interna em pvc expandido na cor branca, com espessura de 0,5 mm. Estojo retangular no formato mínimo de 70 x 70 x 220 mm (profundidade x altura x comprimento) para maior segurança com fechamentos através de máquina de frequência para formar vincos e cortes formando as áreas do estojo, com zíper n°. 6 centralizado na parte superior do estojo com a medida de 270 mm de comprimento. Desenvolvimento da arte em 2 laterais com estampa em policromia de alta resolução e tinta tdc, com acabamento em verniz na parte para maior resolução da imagem. Tolerância nas medidas de 1,0 cm. A arte será fornecida pela secretaria municipal de educação.	18,00	18.000,00
35.	1000	Unidade	Bag grande em pvc cristal 0.15micras. Medidas mínimas: 40mm x 260mm x 10mm. Acabamentos: alça em silicone 1.8cm largura e 37cm comprimento com reforço, zíper com 1 cursor para fechamento da bolsa, 1 bolso externo nas medidas comprimento 10cm e largura de 5cm, dentro do bolso externo cartão triplex cor 1x0 (com informações dos alunos). Obs: bolsa totalmente soldada eletronicamente para evitar rompimento. Exigências: impressão no corpo do produto com brasão e nome do	26,00	26.000,00



**PREFEITURA DE NOVA TRENTO**  
CNPJ 82.925.025/0001-60  
Praça del Comune, 126, Centro, CEP 88.270-000  
Fone: 48 32673215

**Nova Trento**  
Terra de Santa Paulina



			município em 2x0 de cor.		
36.	2000	Unidade	Bag média em pvc cristal 0.15micras. Medidas mínimas: 26mm x 200mm x 15mm. Acabamentos: alça em silicone 1.8cm largura e 37cm comprimento com reforço, zíper com 1 cursor para fechamento da bolsa, 1 bolso externo nas medidas comprimento 10cm e largura de 5cm, dentro do bolso externo cartão triplex cor 1x0 (com informações dos alunos). Obs: bolsa totalmente soldada eletronicamente para evitar rompimento. Exigências: impressão no corpo do produto com brasão e nome do município em 2x0 de cor.	21,00	42.000,00
37.	1000	Unidade	Garrafa squeeze - squeeze de plástico resistente de no mínimo 300ml.	6,80	6.800,00
38.	1000	Unidade	Garrafa squeeze - squeeze de plástico resistente de no mínimo 500ml.	13,40	13.400,00
39.	1000	Unidade	Garrafa squeeze - squeeze de plástico resistente de no mínimo 700ml.	18,00	18.000,00
<b>Total lote 03</b>					<b>478.200,00</b>
<b>Lote 04 – Item 40 ao 49</b>					
40.	200	Pacote	Bastão de cola quente grossa. Pacote 1 kg	75,00	15.000,00
41.	400	Pacote	Bastão de cola quente fina. Pacote 1 kg	70,00	28.000,00
42.	500	Unidade	Cola branca 250g: tubo de cola branca. Especificações: tubo plástico com bico aplicador, contendo mínimo 250gr. Atóxica, cola com teor de sólidos de 26 a 33 podendo ser utilizada para colagens em papel cartão, madeira tecido e cartolina, isento de metais pesados, na embalagem deve conter informações do fabricante, marca, e validade mínima de 12 meses (apresentar na proposta sob pena desclassificação ficha técnica do fabricante (certificando o teor de sólidos), e certificação do inmetro, onde comprova as características acima.	32,50	16.250,00
43.	1000	Unidade	Cola branca 90g: cola branca 90g, cola branca com as seguintes especificações: contendo no mínimo 90g atóxica, cola com teor de sólidos de 26 a 33 podendo ser utilizada para colagens em papel cartão, madeira tecido e cartolina, isento de metais pesados, na embalagem deve conter informações do fabricante, marca, e validade mínima de 12 meses (apresentar na proposta sob pena desclassificação ficha técnica do fabricante (certificando o teor de sólidos), e certificação do inmetro, onde comprova as características acima.	7,80	7.800,00
44.	500	Unidade	Cola gliter – tubo com no mínimo 35g. Cores: azul, dourado, prata, verde, vermelho.	15,00	7.500,00
45.	250	Unidade	Cola para e.v.a e isopor - tubo com no mínimo 35g.	10,80	2.700,00
46.	300	Unidade	Cola relevo – dimensional brilhante - tubo com no mínimo 35 ml nas cores preta, branca, verde, vermelha,	26,00	7.800,00



**PREFEITURA DE NOVA TRENTO**  
CNPJ 82.925.025/0001-60  
Praça del Comune, 126, Centro, CEP 88.270-000  
Fone: 48 32673215



			azul e amarela.		
47.	500	Unidade	Corretivo líquido 18 ml de boa qualidade, com selo do inmetro.	6,00	3.000,00
48.	500	Caixa	Guache escolar (06 cores) - caixa com 6 cores diferentes, vivas e miscíveis entre si, solúvel em água. Frascos contendo tampa com rosca e com o nome do fornecedor. Frascos com no mínimo 15 ml. Deverá ter ótima cobertura. Produto atóxico, e ideal para ser aplicado em papel, papel cartão e cartolina. Produzido a base de resina, água, pigmentos, carga e conservantes, indicada para crianças à partir de 03 anos de idade. Produto com certificação do inmetro.	16,00	8.000,00
49.	1500	Unidade	Régua 30cm: material plástico branco ou transparente e apoio central. Produzido em material altamente resistente na dobra manter-se inteira sem quebra ou deformações. Junto a preposição apresentar nbr segurança escolar do produto em nome do fabricante ou fornecedor e seu número de origem. Dimensões: 30mm comprimento x 30mm largura x 3mm espessura. Impressão de escala em centímetros e polegadas. Apresentar ficha técnica, nbr, catalogo e inmetro que deverá ser comprovado na proposta.	14,00	21.000,00
<b>Total lote 04</b>					<b>117.050,00</b>
<b>Lote 05 – Item 50 ao 89</b>					
50.	1000	Unidade	Fita adesiva de papel, 24 mm x 50 m fita de papel liso com dorso de papel kraft tratado, que lhe dá características impermeabilizantes. Placa de adesão mais forte. Excelente resistência à tração e à umidade. Ótima adesão. Facilidade no manuseio em sua aplicação.	14,00	14.000,00
51.	1000	Unidade	Fita adesiva transparente de plástico-45mmx50m, produzidas com adesivo acrílico sem solvente, que possui a característica de reposicionabilidade, com maior resistência aos raios uv e a exposição à luz solar.	9,30	9.300,00
52.	300	Unidade	Fita crepe na cor branca 25mm x 45m com arruela na cor laranja com informações sobre sua correta utilização. Adesivo à base de borracha sintética. Boa adesão.	19,50	5.850,00
53.	200	Unidade	Fita dupla face 25mmx30m, constituída de dorso de filme de polipropileno bi-orientado, coberto em ambos os lados com adesivo acrílico, protegida com liner de papel siliconizado nas duas faces.	79,00	15.800,00
54.	1000	Unidade	Fita durex 12mm x 40 m (rolo grande) material: filme de polipropileno com adesivo acrílico à base d' água.	5,90	5.900,00
55.	1000	Unidade	Fita durex 12mm x 30 m (rolo pequeno). Material: filme de polipropileno com adesivo acrílico à base d' água.	4,80	4.800,00
56.	50	Unidade	Tesoura de picotar aço inox 22 cm	86,00	4.300,00
57.	200	Unidade	Tesoura grande profissional 8,5 polegadas, lâmina em	96,00	19.200,00



**PREFEITURA DE NOVA TRENTO**  
CNPJ 82.925.025/0001-60  
Praça del Comune, 126, Centro, CEP 88.270-000  
Fone: 48 32673215



			aço titanium, cabo ergonômico emborrachado com 5 anos de garantia do fabricante (na proposta sob pena de desclassificação, deverá ser inserido prospecto original ou internet onde consta as características acima, principalmente quanto a composição da lâmina e garantia do produto ).		
58.	2000	Unidade	Tesourinha escolar tesoura sem ponta, com tamanho mínimo de 13 cm, lâmina em aço inox. Cabo anatômico para facilitar o uso e proporcionar maior conforto. Produzido em resina termoplástica com haste flexível (vai e vem). Produto com certificação do inmetro.	12,00	24.000,00
59.	250	Caixa	Caixa de giz de cera (12 cores) gizão de cera com formato anatômico, pega fácil e que auxilia o desenvolvimento da motricidade da criança. Embalagem com 12 cores. Giz com formato cilíndrico, padrão grosso, com superfície lisa e uniforme, isento de defeitos e deformações, confeccionado com ceras e pigmentos atóxicos, com resistência suficiente para suportar a pressão normal. Com peso mínimo de 310g. O produto deve ser macio e possuir alto poder de cobertura. Com dimensões mínimas de 24mm de diâmetro e 68mm de comprimento. Produto com certificação do inmetro.	49,00	12.250,00
60.	800	Caixa	Lápis de cera 12 cores com apontador, lápis de cera em madeira base de ceras, cargas, minerais inertes e pigmentos, componentes totalmente atóxicos, não perecíveis, para crianças, matérias primas de alta qualidade, não esfarela, não mancha as mãos, fórmula resistente à quebra, ideal para uso escolar, cores vivas que facilitam sua identificação e certificado pelo inmetro. Embalagem: caixa de papel resistente com abertura para visualização dos lápis cartela de cores impressa na caixa. Dimensões aproximadas: 120mm x 12 mm com mina de 8mm. Produto certificado pelo inmetro, que deverá ser comprovado na proposta.	45,00	36.000,00
61.	800	Caixa	Lápis de cera 06 cores com apontador, lápis de cera em madeira base de ceras, cargas, minerais inertes e pigmentos, componentes totalmente atóxicos, não perecíveis, para crianças, matérias primas de alta qualidade, não esfarela, não mancha as mãos, fórmula resistente à quebra, ideal para uso escolar, cores vivas que facilitam sua identificação e certificado pelo inmetro. Embalagem: caixa de papel resistente com abertura para visualização dos lápis cartela de cores impressa na caixa. Dimensões aproximadas: 120mm x 12 mm com mina de 8mm. Produto certificado pelo inmetro, que deverá ser comprovado na proposta.	38,00	30.400,00
62.	200	Caixa	Tinta facial lápis bicolor 06 (seis) cores e apontador,	40,00	8.000,00



**PREFEITURA DE NOVA TRENTO**  
CNPJ 82.925.025/0001-60  
Praça del Comune, 126, Centro, CEP 88.270-000  
Fone: 48 32673215

**Nova Trento**  
Terra de Santa Paulina



			testado dermatologicamente para uso sobre a pele.		
63.	200	Caixa	Pintura facial líquida. Cartela com 4 (quatro) cores (branco, amarelo, azul e vermelho) de pintura líquida para a face, testado dermatologicamente, textura macia, fácil aplicação e remoção.	39,00	7.800,00
64.	500	Caixa	Massa de modelar (12 cores). Vivas e diferentes, com volume de 180 gramas, composição à base de amido, maleável, atóxico, com certificação do inmetro.	11,40	5.700,00
65.	250	Unidade	Balde massinha de areia cinética 1 kg – com forminhas, cores diversas. Produto dermatologicamente testado.	43,00	10.750,00
66.	1000	Unidade	Cola em bastão 40 gr. Atóxica e lavável, fácil de aplicar e com excelente aderência.	8,00	8.000,00
67.	800	Caixa.	Caixa de giz de cera 12 cores - jumbo, com peso mínimo de 112g, a base de ceras, cargas, minerais inertes e pigmentos. Componentes totalmente atóxicos, não perecível, com formato anatômico para crianças, com matérias primas de alta qualidade, que não esfarela, não mancha as mãos e ideal para uso escolar. Contendo cores vivas que facilitam sua identificação. Produto com certificação do inmetro.	18,00	14.400,00
68.	1000	Unidade	Marca texto apagável: a base de água com duas pontas, uma para marcação e outra para remoção da tinta ponta chanfrada 1mm/4mm. Secagem rápida. Dimensões aproximadas 15mm diâmetro x 159mm comprimento. Tinta à base de água em 4 cores diferentes. Com certificado do inmetro. Apresentar ficha técnica, catalogo e inmetro que deverá ser comprovado na proposta.	12,00	12.000,00
69.	8.000	Unidade	Lápis grafite jumbo corpo de madeira ou resina plástica sendo nos formatos triangular ou sextavado.	2,30	18.400,00
70.	5.000	Unidade	Caneta esferográfica corpo translucido formato oitavado ou sextavado com ventilação na tampa de fechamento composição: caneta esferográfica em resina termoplástica, ponta em latão, com esfera de tungstênio, espessura entre 0,7 e 1,0 mm. Rendimento mínimo de escrita de: 4.500 metros. Possuir tampa protetora removível ventilada na parte superior do produto na cor da tinta. Apresentar juntamente com a preposição ficha técnica ou catalogo digital que comprove as especificações e certificado pelo inmetro.cores: azul, preta e vermelha	3,50	17.500,00
71.	800	Caixa	Canetinha hidrocor 12 cores - caixa contendo 12 unidades em cores diferentes. Ponta de fibra no modelo indestrutível tipo vai e vem. Com corpo na cor da tinta. Ponta média e resistente, com tinta lavável. As dimensões mínimas deverão ser de 8 mm de diâmetro e 140 mm de. A tampa e a calda deverão ser da mesma cor da escrita. A tampa deve ser ventilada. O produto deve ter certificação	36,00	28.800,00



**PREFEITURA DE NOVA TRENTO**  
CNPJ 82.925.025/0001-60  
Praça del Comune, 126, Centro, CEP 88.270-000  
Fone: 48 32673215

**Nova Trento**  
Terra de Santa Paulina



			do inmetro. Cada canetinha deve trazer marca do fabricante, informação de lavável e espaço pra identificar o nome da criança ou sala gravada em seu corpo.		
72.	800	Caixa	Caneta hidrográfica big 12 cores lavável: caneta hidrográfica para contorno e pintura de desenhos em geral, com ponta aproximada de 5mm resistente, tampa ante asfíxiante, não tóxica. Dimensões mínimas: 14cm x 15mm acondicionada em caixa papel resistente e abertura frontal para visualização das cores e cartela de cores na caixa. Caixa com informações do produto e do fabricante. Certificação inmetro. Certificado pelo inmetro.	35,00	28.000,00
73.	1000	Unidade	Marcador de quadro branco recarregável de ponta redonda com o tamanho aproximado: 18 x 139mm deve escrever em diversas superfícies como: plásticos, vidros e metais. Praticidade por ser recarregável. Marcador de quadro branco nas cores azul, preto, verde e vermelho. Apresentar ficha técnica, catalogo que deverá ser comprovado na proposta.	4,20	4.200,00
74.	500	Unidade	Refil/cartucho de reposição para marcador de quadro branco/vidro recarregável nas cores preto, vermelho, azul e verde. Conteúdo: 5,50 ml. Composição básica: resinas termoplásticas, tinta a base de álcool, pigmentos, resinas, solventes e aditivos. Caixa com 12 unidades.	112,00	56.000,00
75.	150	Pacote	Ponta para substituição do marcador para quadro branco. Composição: poliéster. 6 mm; espessura de escrita: 2,3 mm; ponta macia para não danificar o quadro. Pacote com 3 unidades.	18,00	2.700,00
76.	750	Unidade	Areia mágica 550g proporciona as crianças, uma incrível experiência sensorial, desenvolve a coordenação motora, habilidades manuais e a criatividade. Composição: areia / resina /aditivos e pigmentos. Classificação da substância ou mistura: produto químico não classificado como perigoso de acordo com abnt nbr 14725-2. Recomendações de precaução: produto não recomendado para crianças de até 3 anos.	38,00	28.500,00
77.	550	Kg	Argila clara/escuro 1kg. Para modelagem.	14,00	7.700,00
78.	1.500	Unidade	Guache 250 ml. Têmpera guache, cor viva, solúvel em água. Frasco contendo tampa com rosca e bico dosador, tipo abre e fecha, com no mínimo 250ml cada frasco. Produto com rótulo individual contendo descrição da cor e validade. Produto com ótima cobertura, atóxico, indicado para ser aplicado em papel, papel cartão e cartolina. Produzido a base de resina, água, pigmentos, carga e conservantes. Indicado para crianças à partir de 03 anos de idade. Produto com certificação do inmetro. Cores: amarelo, azul, branco, verde, vermelho, preto, laranja, rosa, roxo.	12,00	18.000,00



**PREFEITURA DE NOVA TRENTO**  
CNPJ 82.925.025/0001-60  
Praça del Comune, 126, Centro, CEP 88.270-000  
Fone: 48 32673215



79.	1000	Caixa	Caixa de lápis de cor - caixa contendo 14 lápis de cores diferentes. Corpo triangular pintado na cor do grafite, com a marca do fabricante gravado no corpo do lápis. Deverá ser fabricado com madeira reflorestada. Espessura do grafite deverá ser de no mínimo 04 mm, e o comprimento mínimo do lápis de 17,5 cm. Produto com certificação do inmetro e certificado ambiental fsc ou eco-friendly.	12,30	12.300,00
80.	500	Caixa	Lápis de cor - com 18 cores sextavado, com o tamanho de 175mm x 6,5mm de diâmetro de boa qualidade, mina macia e resistente, atóxica composição do lápis: madeira reflorestada, pigmentos aglutinantes, ceras e proteção contra manchas. Ponta grossa de 3 mm. Produto com selo do inmetro. O produto deve possuir certificação fsc ou similar do fabricante. Caixa deve possuir local para nome do aluno.	31,00	15.500,00
81.	1000	Caixa	Lápis de cor - com 12 cores corpo em resina plástica ou madeira, com certificado inmetro.	16,00	16.000,00
82.	5.000	Unidade	Lápis grafite lápis preto hb nº2 - triangular ou sextavado corpo de madeira, com grafite extra preto. Tamanho aproximado de 185mm x 7mm, peso 5,25 gr, madeira álamo fácil de apontar. Composição do lápis: grafite, e cargas inertes e material cerâmico. Lápis preto com borracha em tpr no topo. A matéria prima segue sendo a mesma que então: grafite, argila e água. A quantidade de grafite e argila utilizada determina a dureza da mina. Cobertas por outra tábua, também com ranhuras. Possuir proteção contra criação de manchas. Apresentar ficha técnica, catalogo digital e inmetro que deverá ser comprovado na proposta.	2,40	12.000,00
83.	250	Unidade	Lapiseira preta 0.9mm - traço 0.9mm, escrita macia e confortável, grip emborrachado, não escorrega na mão, borracha com tampa protetora. Acompanha 12 grafites.	18,00	4.500,00
84.	500	Unidade	Apontador com 3 furos – apontador com tampa contendo três orifícios diferentes para apontar lápis tradicional, lapis tringular, lapis jumbo e giz de cera, com lâmina independente fixada por parafuso em aço, sendo uma das lâmina com 30 mm de comprimento mínimo e 2 com 22 mm de comprimento no mínimo. Depósito nas medidas mínimas de 53 x 53 x 22 mm, com cantos arredondados. Composição: resina termoplástica e aço. Selo inmetro e selo de segurança indicando o uso impróprio para menores de 4 anos por conter partes pequenas que podem ser engolidas ou aspiradas.	2,50	1.250,00
85.	500	Unidade	Apontador duplo cesta confeccionado em material termoplástico com furo cônico para lápis jumbo e lápis 2b, lâmina de aço temperado, com depósito, lâmina em	2,50	1.250,00





**PREFEITURA DE NOVA TRENTO**  
CNPJ 82.925.025/0001-60  
Praça del Comune, 126, Centro, CEP 88.270-000  
Fone: 48 32673215



			aço sem ondulações ou deformações, depósito em plástico (poliestireno) translucido para coleta de resíduos de madeira e grafite. Exigências: apontador duplo com tampa com fechamento firme, depósito para resíduos, dimensões mínimas 38 mm x 33 mm 21mm. Produto certificado pelo inmetro		
86.	500	Unidade	Apontador - corpo produzido em metal com apoio lateral para os dedos produto certificado pelo inmetro. Laminas em aço com excelente fio de corte. Alta qualidade não contendo plástico em seu corpo.	1,56	780,00
87.	3000	Unidade	Borracha branca nº 0 tamanho mínimo de 68mm x 55mm x 18mm, espessura 11mm e peso aproximado de 19g. Composição: borracha natural e estireno-butadieno.	3,90	11.700,00
88.	500	Unidade	Fita corretiva 5mm x 5,5mts com boa aderência, cobertura e correção instantânea. Formato anatômico.	16,00	8.000,00
89.	1000	Unidade	Borracha branca oval tamanho mínimo de 50mm x 28mm, espessura 11mm e peso aproximado de 19 g. Produto certificado pelo inmetro, com comprovação na proposta. Composição: borracha natural e estireno-butadieno.	2,10	2.100,00
<b>Total lote 05</b>					<b>543.630,00</b>
<b>Lote 06 – Item 90</b>					
90.	6000	Resma	Papel sulfite a4, com 500 folhas cada resma. Papel com certificação ambiental que deverá constar na embalagem.	38,00	228.000,00
<b>Total lote 06</b>					<b>228.000,00</b>
<b>Lote 07 – Item 91 ao 118</b>					
91.	500	Unidade	Pincel artístico nº 10 - cabo amarelo de madeira). Cerdas brancas, ponta plana, de ótima qualidade.	7,00	3.500,00
92.	500	Unidade	Pincel artístico n. 18 - cabo amarelo de madeira). Cerdas brancas, ponta plana, de ótima qualidade.	10,00	5.000,00
93.	500	Unidade	Pincel artístico n. 30 - cabo amarelo de madeira). Cerdas brancas, ponta plana, de ótima qualidade.	26,00	13.000,00
94.	100	Caixa	Pincel atômico com ponta de feltro e tinta à base de álcool. Embalagem com 12 unidades. Cores: preta, vermelha, verde e azul.	76,00	7.600,00
95.	50	Unidade	Livro de ata, capa dura, numerado c/ 200 fls. Formato 215mm x 315 mm.	32,00	1.600,00
96.	200	Unidade	Pincel marcador para quadro branco/vidro, caixa com 12 unidades. Ponta de poliéster: 6 mm; espessura de escrita: 2,3 mm; ponta macia para não danificar o quadro; refil e ponta substituíveis. Cores: preto, azul, verde e vermelho.	16,00	3.200,00
97.	250	Unidade	Pincel marcador permanente, caixa com 12 unidades. Ponta de poliéster: 6 mm; espessura de escrita: 2,3 mm; ponta macia para não danificar o quadro; refil e ponta substituíveis. Cores: azul, preto, verde, vermelho.	21,00	5.250,00
98.	200	Unidade	Livro ponto, com capa dura, com 100 folhas. Formato	27,40	5.480,00



**PREFEITURA DE NOVA TRENTO**  
CNPJ 82.925.025/0001-60  
Praça del Comune, 126, Centro, CEP 88.270-000  
Fone: 48 32673215



			220mm x 320 mm.		
99.	20	Unidade Bobina 15 kg	Bobina de papel branco 60cm 15kg – gramatura– 80g.	380,00	7.600,00
100.	100	Pacote	Papel almaço com pauta c/ 400 folhas.	59,00	5.900,00
101.	2000	Folha	Papel cartão grosso e colorido de um lado só. Cores diversificadas -tamanho 48x66.	1,98	3.960,00
102.	700	Folha	Papel crepom – 48cm x 2 m c/ 01 folha. Cores: amarelo, azul claro, azul escuro, branco, laranja, marrom, preto, rosa, roxo, verde claro, verde escuro, vermelho.	1,90	1.330,00
103.	200	Bobina	Papel kraft (pardo) – monolúcido, de ótima qualidade. Dimensões: 60 cm x 150 metros. Peso aproximado 7 kg cada bobina. Gramatura 80g.	230,00	46.000,00
104.	1000	Pacote	Papel sulfite colorido, tamanho a4, com 100 folhas cada pacote, nas cores verde, azul, amarelo e rosa.	7,00	7.000,00
105.	400	Pacote	Papel vergê (cor clara e papel liso) 180 g c/ 50 folhas cada pacote para impressora a laser.	21,00	8.400,00
106.	20	Caixa	Papel hectográfico estêncil álcool. Caixa com 100 jogos.	98,00	1.960,00
107.	300	Rolo	Plástico adesivo (referência tipo: contact) 45 cm – rolo 10m transparente	61,00	18.300,00
108.	2000	Unidade	Caixa de plástico para arquivo morto na cor azul 35x13x25cm.	4,40	8.800,00
109.	2000	Unidade	Cartolina branca de ótima qualidade, tamanho 50 x 66, gramatura 180.	1,60	3.200,00
110.	2000	Unidade	Cartolina colorida, de ótima qualidade, tamanho 50 x 66, gramatura de 180, nas cores verde, amarela, azul e rosa.	1,70	3.340,00
111.	3000	Folha	Eva – tamanho mínimo 40x60 cm, com espessura de 1,5 a 2 mm. Cores: amarelo, azul claro, azul escuro, branco, cinza, cor da pele, laranja, lilás, marrom, preto, rosa, verde claro, verde escuro, vermelho.	3,50	10.500,00
112.	300	Rolo	Tnt rolo com 50 metros, com 80 gramas. Com 1,40 mts largura cores: amarela, branca, verde, azul, vermelha e preta.	250,00	75.000,00
113.	200	Rolo	Tnt estampado com temas de festas de época (natal, pascoa, dia crianças etc.) A escolher no pedido, rolo com 25 metros com gramatura mínima de 40 e largura de 1,40 metros.	290,00	58.000,00
114.	1500	Unidade	Papel dupla face colorido – tamanho 48x66.	2,10	3.150,00
115.	1000	Unidade	Mapas em papel laminado diversos permite riscar e apagar com canetas de quadro branco. Tamanho aproximado de 30 cm x 20 cm. Colorido.	36,00	36.000,00
116.	300	Unidade	Mapas em papel laminado diversos permite riscar e apagar com canetas de quadro branco. Tamanho aproximado de 120 cm x 90 cm. Colorido.	77,00	23.100,00
117.	200	Unidade	Mapas em papel laminado diversos permite riscar e apagar com canetas de quadro branco.	120,00	24.000,00



**PREFEITURA DE NOVA TRENTO**  
CNPJ 82.925.025/0001-60  
Praça del Comune, 126, Centro, CEP 88.270-000  
Fone: 48 32673215



			Tamanho aproximado de 200 cm x 200 cm. Colorido		
118.	300	Unidade	Material dourado 62 peças – confeccionado em madeira, sendo 2 placas representando as centenas medindo 10 x 10 x 1 cm, 10 palitos/barras representando as dezenas medindo 10 x 1 x 1 cm, 50 cubos medindo 1 x 1 x 1 cm representando as unidades. Embalagem em madeira.	55,00	16.500,00
<b>Total lote 07</b>					<b>406.730,00</b>
<b>Lote 08 – Item 119 ao 146</b>					
119.	100	Unidade	Aplicador de fita adesiva para empacotamento. Largura máxima da fita: 50 mm, comprimento máximo da fita: 100 mm, diâmetro interno da arruela: 76,2mm, material: plástico	38,00	3.800,00
120.	100	Unidade	Suporte / dispenser para fita adesiva pequeno com lâmina de aço, na cor preta, com dimensões aproximadas de 12x6x5cm, peso 500 gr, possuindo garras para fixar o refil, encaixe na troca do refil e pés emborrachados que permite a fixação do produto no local posicionado para trabalho.	29,00	2.900,00
121.	150	Unidade	Perfurador de papel pequeno 2 furos para 10 folhas	33,00	4.950,00
122.	100	Rolo	Barbante grosso nº 8 cru para crochê, uso escolar e amarração. Aproximadamente 600g e acima de 400 metros.	33,00	3.300,00
123.	100	Rolo	Barbante fino nº 2 cru para crochê, uso escolar e amarração. Aproximadamente 1.500 metros.	46,00	4.600,00
124.	500	Rolo	Fitilho plástico nas cores amarelo, vermelho, verde, azul, branco, rosa, prata, dourado e preto. Tamanho: 0,5 mm x 50 metros	12,00	6.000,00
125.	500	Pacote	Palito de picolé escolar, pacote com 100 unidades. Madeira de reflorestamento.	18,00	9.000,00
126.	200	Pacote	Palito para churrasco 3.5x250mm pacote com 100 palitos	29,00	5.800,00
127.	100	Pacote	Prato de papelão nº 4 tamanho 18 cm com 100 unidades	59,00	5.900,00
128.	100	Pacote	Prato de papelão nº 8 tamanho 28 cm com 100 unidades	73,00	7.300,00
129.	500	Pacote	Balões coloridos 8.0 bastante resistentes, liso, pacote com 50 unidades. Cores sortidas	33,00	16.500,00
130.	150	Caixas	Alfinetes tipo taças com cabeça produzida em plástico e ponta de aço niquelado, ideias para fixação e organização em murais, mapas e avisos. Caixa com 50 unidades.	14,00	2.100,00
131.	100	Caixas	Percevejos composto em arame e chapa de aço, com tratamento anti-ferrugem. Contém 100 unidades.	16,00	1.600,00
132.	500	Unidade	Pasta aba elástico ofício 4 cm. Cor fumê. Tamanho: ofício (260 x 370 mm). Lombo: 4 cm. Material: laminada em polipropileno com e.v.a	5,20	2.600,00
133.	100	Pacote	Capa para encadernação a4 cristal pacote com 50 un.	56,00	5.600,00
134.	100	Pacote	Contracapa para encadernação a4 na cor preta. Pacote com 50 un.	65,00	6.500,00



**PREFEITURA DE NOVA TRENTO**  
CNPJ 82.925.025/0001-60  
Praça del Comune, 126, Centro, CEP 88.270-000  
Fone: 48 32673215

**Nova Trento**  
Terra de Santa Paulina



135.	100	Unidade	Espiral plástico preto fabricado em pvc semi-rigido. Diâmetro de 9 mm para encadernar aproximadamente 50 folhas com comprimento de 33cm	34,00	3.400,00
136.	100	Unidade	Espiral plástico preto fabricado em pvc semi-rigido. Diâmetro de 17 mm para encadernar aproximadamente 100 folhas com comprimento de 33 cm	38,00	3.800,00
137.	100	Unidade	Espiral plástico preto fabricado em pvc semi-rigido. Diâmetro de 23 mm para encadernar aproximadamente 150 folhas com comprimento de 33 cm	62,00	6.200,00
138.	100	Unidade	Espiral plástico preto fabricado em pvc semi-rigido. Diâmetro de 29mm para encadernar aproximadamente 200 folhas com comprimento de 33 cm	74,00	7.400,00
139.	150	Pacote	Envelopes brancos para officio, tamanho 114x229, 75 g. Pacote com 100	40,00	6.000,00
140.	250	Unidade	Cd-r virgem com envelope	3,60	900,00
141.	250	Unidade	Dvd-r virgem com envelope	6,50	1.625,00
142.	50	Pacote	Envelope colorido, dimensões 23 x 11,5 cm. Pacote/Caixa com 100 unidades. Cores: vermelho, azul, amarelo, verde, preto e rosa.	118,00	5.900,00
143.	50	Pacote	Envelope colorido, dimensões 25 x 18 cm. Pacote/Caixa com 100 unidades. Cores: vermelho, azul, amarelo, verde, preto, branco e rosa.	189,00	9.450,00
144.	50	Pacote	Papel fotográfico, a4, 180 gramas. Pacote com 50 folhas. Branco, alta resolução, para impressão a jato de tinta, secagem instantânea, impressão à prova de água. Compatível com as impressoras ink jet hp, epon, canon, lexmark. Dimensão das folhas 210 mm x 297 mm.	33,00	1.650,00
145.	250	Pacote	Grampos de plástico para pasta tipo trilho 80 mm. Caixa/pacote com 50 unidades.	31,00	7.750,00
146.	900	Kg	Papel couché brilhante 60cm - 15 kg bobina, gramatura 70 g.- cores: laranja, amarelo, azul, rosa, verde, vermelho.	8,80	7.920,00
<b>Total lote 08</b>					<b>150.445,00</b>
<b>Lote 09 – Item 147 ao 168</b>					
147.	100	Unidade	Pistola de cola quente grande para uso profissional, indicada para colagem de madeira, couro, papelão, plástico entre outros. Com botão liga e desliga, mínimo 100wt apresentar na proposta sob pena desclassificação folder original ou internet, onde comprova as características acima).	170,00	17.000,00
148.	200	Unidade	Grampeador de mesa - grampeador para grampos 26/6, de metal, com base de no mínimo 20 cm, para grampear aproximadamente 30 folhas, com medidas aproximadas de 20x6x4mm.	42,00	8.400,00
149.	30	Unidade	Grampeador produzido totalmente em aço com base e apoio plástico anatômico, o grampeador para 240 folhas.	290,00	8.700,00



**PREFEITURA DE NOVA TRENTO**  
CNPJ 82.925.025/0001-60  
Praça del Comune, 126, Centro, CEP 88.270-000  
Fone: 48 32673215



			<p>A estrutura do grampeador é preparada com pintura eletrostática de alta resistência o que propicia muita qualidade ao produto e durabilidade. O grampeador profissional é indicado para uso em escritórios, escolas, papelarias e gráficas onde o uso de grampeador profissional é constante. Tem a capacidade de grampear até 240 folhas de papel sulfite 75g/m<sup>2</sup>. É importante escolher os grampos a serem utilizados no grampeador profissional. Estes grampos devem ser de boa qualidade, pois é fator determinante para o bom funcionamento do grampeador profissional para 240 folhas. Além disso, é interessante saber os grampos que são compatíveis com este grampeador: 23/6 - 10 a 30 folhas   23/8 - 30 a 50 folhas   23/10 - 50 à 80 folhas   23/13 - 70 a 110 folhas   23/17 - 110 até 160 folhas   23/20 - 160 a 190 folhas   23/24 - 200 até 240 folhas. Dimensões aproximadas: comprimento: 290mm x altura: 195mm x largura: 100mm. (apresentar juntamente na proposta inmetro e folder original ou internet, do fabricante ou importador, onde comprova as condições acima).</p>		
150.	10	Unidade	Grampeador manual para estofados, corpo confeccionado em material de alta resistência, com parafuso de ajuste de pressão da mola. Composição: polímeros, chapa de aço e borracha. Compatível para grampos 106/8.	120,00	1.200,00
151.	70	Caixa	Grampo para grampeador para estofados, nº 106/8. Fabricado em aço. Caixa com 2500 grampos.	36,00	2.520,00
152.	250	Unidade	Porta lápis, lembrete e clips – cristal, quadrado em acrílico. Tamanho aproximado 23 cm x 6,5 cm	26,00	6.500,00
153.	200	Caixa	Grampo para grampeador nº 26/6 galvanizado com 5.000 grampos.	12,00	2.400,00
154.	100	Caixa	Grampo para grampeador nº 26/8 galvanizado com 5.000 grampos	24,00	2.400,00
155.	300	Unidade	Extrator grampo: material aço inoxidável, tipo espátula, tratamento superficial cromado, comprimento aproximado 145x17mm.	18,00	5.400,00
156.	2000	Unidade	Grampo trilho: de plástico, tamanho a4, transparente.	2,50	5.000,00
157.	10	Unidade	Encadernadora máquina de encadernação. Material: aço e plástico. Posição das furações: 3 posições em 49 furos. Tamanho máximo de perfuração: 297mm. Capacidade de perfuração: 15 folhas de 75 g/m de uma vez. Alavanca manual de acionamento excêntrico. Tamanho total da base: 260 x 340 mm. Peso líquido: 7.200 g	815,00	8.150,00
158.	10	Unidade	Fragmentadora para papel - mínimo 15 folhas: fragmentadora automática, com capacidade para o mínimo de 10 folhas simultâneas. Corte em particular. Capacidade do corte: papel, cd, cartão, clips pequenos e	899,00	8.990,00



**PREFEITURA DE NOVA TRENTO**  
CNPJ 82.925.025/0001-60  
Praça del Comune, 126, Centro, CEP 88.270-000  
Fone: 48 32673215



			grampos em qualquer área da folha. Nível de segurança mínimo: p3. Ruído: entre 55 e 65 db. Velocidade da fragmentação: mínimo 50 folhas por minuto. Potência mínima: 200 w. Tempo mínimo de funcionamento: 5 minutos. Volume mínimo da lixeira: 10 litros. Com sensor e/ou visor para lixeira cheia. Em cor neutra (branco, cinza ou preto). 110 ou 220 v, conforme a demanda. Garantia de doze meses após a entrega		
159.	150	Unidade	Suporte para monitor 2 gavetas em mdf na cor preta. Dimensões: largura: 39 cm, profundidade: 26 cm, altura: 12 cm, peso: 3,195kg	87,00	13.050,00
160.	100	Unidade	Mouse pad com apoio de punho. Tamanho aproximado 19 x 25 cm nas cores preta e azul marinho.	28,00	2.800,00
161.	300	Unidade	Calculadora de mesa 12 dígitos – solar/bateria. Tamanho aproximado 13 cm x 10 cm.	40,00	12.000,00
162.	2	Unidade	Plastificadora/poliseladora para documentos - plastificadora de alta performance, para plastificação a quente e a frio. Com termostato regulável. Em cor neutra (branco, cinza ou preto). Com rolos de pressão ajustáveis. Plastificar de folhas a8 até folhas a3. 110 ou 220 v, conforme a demanda. Garantia de doze meses após a entrega	1.100,00	2.200,00
163.	100	Unidade	Prancheta acrílica, tamanho ofício com prendedor de metal.	29,00	2.900,00
164.	150	Unidade	Caixa para correspondência tripla móvel. Caixa de correspondência tripla, articulada, fabricada em poliestireno e super-resistente. São ideais para uso na organização de papéis em casa ou escritório. Apresenta como diferencial a possibilidade de ser utilizada aberta ou fechada, de acordo com a necessidade, devido a sua base móvel. Medidas aproximadas: 18,4 x 26,6 x 51,5 cm	73,00	10.950,00
165.	150	Unidade	Caixa para correspondência dupla móvel. Caixa de correspondência tripla, articulada, fabricada em poliestireno e super-resistente. São ideais para uso na organização de papéis em casa ou escritório. Apresenta como diferencial a possibilidade de ser utilizada aberta ou fechada, de acordo com a necessidade, devido a sua base móvel. Medidas aproximadas: 11x26x44 cm	66,00	9.900,00
166.	150	Unidade	Gaveteiro com 4 gavetas. Diferente dos modelos convencionais os gaveteiros possuem puxadores que facilitam a abertura das gavetas, seu sistema de trava nas gavetas evita que as mesmas caiam ao abrir, deslizando de maneira suave e sem esforço. Ideal na organização de escritórios. Ajuda a organizar e deixar tudo sempre arrumado. Medidas aproximadas: 21 x 30 x 37 cm.	62,00	9.300,00
167.	100		Organizador de pastas e revistas triplo. Para organização	94,00	9.400,00



**PREFEITURA DE NOVA TRENTO**  
CNPJ 82.925.025/0001-60  
Praça del Comune, 126, Centro, CEP 88.270-000  
Fone: 48 32673215



		Unidade	e arquivamento de livros, revistas, catálogos, etc. Possui 2 divisórias para que seja melhor aproveitado. Produto fabricado em poliestireno, super pratico, resistentes e com opções de cores para agradar a todos. Medidas aproximadas: 26,1 x 25,5 x 25,7 cm.		
168.	200	Unidade	Porta canetas triplo para canetas, clips e lembretes produto desenvolvido para armazenamento de lápis e canetas, lembretes e clips, com o seu formato sextavado, organiza sua mesa utilizando pouco espaço. Com cores tradicionais é ideal para pontos comerciais, escolas escritório ou home office. Produto desenvolvido em poliestireno. Medidas aproximadas: 8,7 x 7,5 x 23,8 cm.	33,00	6.600,00
<b>Total lote 09</b>					<b>155.760,00</b>

\* Nos valores acima apresentados deverá estar inclusos todas as taxas, impostos ou quaisquer outros encargos que recaiam sobre o objeto.



**PREFEITURA DE NOVA TRENTO**  
CNPJ 82.925.025/0001-60  
Praça del Comune, 126, Centro, CEP 88.270-000  
Fone: 48 32673215



**ANEXO II**  
**DECLARAÇÃO DE CUMPRIMENTO DOS REQUISITOS HABILITATÓRIOS**

(NOME DA EMPRESA) \_\_\_\_\_, inscrita no CNPJ ou CIC  
sob o n° \_\_\_\_\_ sediada  
no(a) \_\_\_\_\_ (endereço  
completo), declara, sob as penas da lei, que atende plenamente os requisitos de habilitação  
constantes do edital de Pregão Eletrônico nº 041/2023, da Prefeitura Municipal de Nova Trento.

\_\_\_\_\_, de \_\_\_\_\_ de 2023.

\_\_\_\_\_  
Nome e número da identidade do declarante.

(Conforme art. 4º, inciso VII da Lei nº 10.520/2002)





**PREFEITURA DE NOVA TRENTO**  
CNPJ 82.925.025/0001-60  
Praça del Comune, 126, Centro, CEP 88.270-000  
Fone: 48 32673215



**ANEXO III**  
**DECLARAÇÃO DE INEXISTÊNCIA DE FATOS IMPEDITIVOS**

(NOME DA EMPRESA) \_\_\_\_\_,  
inscrita no CNPJ ou CIC sob o nº \_\_\_\_\_ sediada  
no(a) \_\_\_\_\_  
(endereço completo), declara, sob as penas da lei, que até a presente data inexistem fatos  
impeditivos para sua habilitação no presente processo licitatório, ciente da obrigatoriedade de  
declarar ocorrências posteriores.

\_\_\_\_\_, \_\_\_\_ de \_\_\_\_\_ de 2023

\_\_\_\_\_  
Nome e número da identidade do declarante



**PREFEITURA DE NOVA TRENTO**  
CNPJ 82.925.025/0001-60  
Praça del Comune, 126, Centro, CEP 88.270-000  
Fone: 48 32673215



#### ANEXO IV

### DECLARAÇÃO DE QUE NÃO EMPREGA MENOR

(MODELO A SER PREENCHIDO PELO EMPREGADOR PESSOA JURÍDICA)

\_\_\_\_\_ (nome da empresa), inscrito no CNPJ nº  
\_\_\_\_\_, por intermédio de seu representante legal o(a) Sr(a).  
\_\_\_\_\_, portador(a) da Carteira de Identidade nº  
\_\_\_\_\_ e do CPF nº \_\_\_\_\_, DECLARA, para fins do  
disposto no inciso XXXIII, do Artigo 7, da Constituição Federal, que não emprega  
menor de dezoito anos em trabalho noturno, perigoso ou insalubre e não emprega menor de  
dezesesseis anos.

Ressalva: ( ) emprega menor, a partir de quatorze anos, na condição de aprendiz.

*(Assinalar com um "X", em caso afirmativo, o campo anterior)*

\_\_\_\_\_, \_\_\_\_\_ de \_\_\_\_\_ de 2023

\_\_\_\_\_  
(Nome da empresa)

**Carimbo e assinatura do representante legal**



**PREFEITURA DE NOVA TRENTO**  
CNPJ 82.925.025/0001-60  
Praça del Comune, 126, Centro, CEP 88.270-000  
Fone: 48 32673215



**ANEXO V**  
**MODELO DECLARAÇÃO DE INEXISTÊNCIA DE SERVIDOR**

A empresa \_\_\_\_\_, com sede na  
\_\_\_\_\_, inscrita no CNPJ  
\_\_\_\_\_, por seu representante legal abaixo assinado,  
DECLARA que nenhum dos seus dirigentes, gerentes ou acionistas detedores de mais de 5%  
(cinco) por cento do capital ou controlador, responsáveis técnicos, funcionários ou subcontratados,  
são servidores da Prefeitura de Nova Trento, sob qualquer regime de contratação.

\_\_\_\_\_, \_\_\_ de \_\_\_\_\_ de 2023.

\_\_\_\_\_  
(Nome da empresa)

1. **Carimbo e assinatura do representante legal**



**PREFEITURA DE NOVA TRENTO**  
CNPJ 82.925.025/0001-60  
Praça del Comune, 126, Centro, CEP 88.270-000  
Fone: 48 32673215



**ANEXO VI**  
**MINUTA DA ATA DE REGISTRO DE PREÇOS**  
**PROCESSO Nº 065/2023 – PREGÃO ELETRÔNICO Nº 041/2023**

Aos ..... (.....) dias do mês de ..... de ....., na sede da Prefeitura Municipal de Nova Trento, situada na Praça del Comune, nº 126, Centro, em Nova Trento/SC; representada neste ato pelo seu Prefeito Sr. \_\_\_\_\_, portador da Cédula de Identidade nº \_\_\_\_\_ e CPF nº \_\_\_\_\_; e do outro lado a empresa a seguir descrita e qualificada, ....., nos termos a Lei Federal Nº 10.520, de 17 de julho de 2002, do Decreto Nº 10.024, de 20 de setembro de 2019, Decreto Municipal nº 003/2013, da Lei Complementar Nº 123, de 14 de dezembro de 2006, Lei Complementar Nº 147, de 7 de agosto de 2014, aplicando-se, subsidiariamente, no que couberem, as disposições da Lei Federal nº 8.666/93 e atualizações todos representados conforme documento de credenciamento ou procuração inserta nos autos, resolvem registrar os preços, conforme decisão exarada no Processo Administrativo nº \_\_\_\_ e HOMOLOGADA, às fls. \_\_\_\_\_, publicada no Diário Oficial dos Municípios, edição de \_\_\_\_\_ (fls. \_\_\_\_/\_\_\_\_), referente ao Pregão eletrônico nº 041/2023, consoante as seguintes cláusulas e condições:

**CLÁUSULA PRIMEIRA - DO OBJETO E DAS CONDIÇÕES**

1.1. O OBJETO DA PRESENTE LICITAÇÃO É O REGISTRO DE PREÇO PARA AQUISIÇÃO PARCELADA DE MATERIAIS DE EXPEDIENTE PARA ATENDER AS NECESSIDADES DAS SECRETARIAS, FUNDOS, SAMAE - SERVIÇO AUTÔNOMO MUNICIPAL DE ÁGUA E ESGOTO DO MUNICÍPIO DE NOVA TRENTO/SC, CONFORME ESPECIFICAÇÕES E QUANTITATIVOS DESCRITOS NESTE TERMO DE REFERÊNCIA E DEMAIS DOCUMENTOS EM ANEXO.

**CLÁUSULA SEGUNDA - DOS PRAZOS, DAS CONDIÇÕES E DO LOCAL DE ENTREGA DO OBJETO**

2.1. O objeto desta licitação deverá ser entregue de forma parcelada, mediante requisição do setor competente;

2.1.1 A entrega do objeto desta licitação deverá ser feita pelo Contratado, no local e horas determinado pela Contratante.



**PREFEITURA DE NOVA TRENTO**  
CNPJ 82.925.025/0001-60  
Praça del Comune, 126, Centro, CEP 88.270-000  
Fone: 48 32673215



2.1.2. Constatadas irregularidades no objeto contratual, o Contratante poderá:

a) se disser respeito à especificação, rejeitá-lo no todo ou em parte, determinando sua substituição ou rescindindo a contratação, sem prejuízo das penalidades cabíveis;

a.1) na hipótese de substituição, a Contratada deverá fazê-la em conformidade com a indicação da Administração, no prazo máximo de vinte e quatro horas, contados da notificação por escrito, mantido o preço inicialmente contratado;

b) se disser respeito à diferença de quantidade ou de partes, determinar sua complementação ou rescindir a contratação, sem prejuízo das penalidades cabíveis;

**b.1) na hipótese de complementação, a Contratada deverá fazê-la em conformidade com a indicação do Contratante, no prazo máximo de vinte e quatro horas, contados da notificação por escrito, mantido o preço inicialmente contratado.**

### CLÁUSULA TERCEIRA - DO RECEBIMENTO DO MATERIAL

3.1. Fica responsável pela fiscalização da entrega, o Secretário solicitante ou outro servidor público indicado por ele que verificará as quantidades e liquidará a NF confirmando a descrição do objeto. O Servidor ou Secretário deverá anotar em registro próprio todas as ocorrências relacionadas com a execução do contrato, determinando o que for necessário à regularização das faltas ou defeitos observados, conforme Art. 67, *caput* e seus §§1º e 2º da Lei 8.666 de 21 de junho de 1993.

### CLÁUSULA QUARTA - DOS PREÇOS

4.1. Os preços ofertados pelas empresas signatárias da presente Ata de Registro de Preços são os constantes da planilha de preços anexa, obedecida a classificação no Pregão eletrônico nº 041/2023, especificadas, detalhadamente, na ata de julgamento de preços, constante às fls. \_\_\_\_\_ a \_\_\_\_\_, atualizado por Despacho homologatório do Sr. \_\_\_\_\_, datado de \_\_\_/\_\_\_/\_\_\_\_, constantes dos autos.

4.2. Em cada fornecimento decorrente desta Ata, serão observadas, quanto ao preço, as cláusulas e condições constantes do Edital do Pregão eletrônico nº 041/2023, que a precedeu, na íntegra, o presente instrumento de compromisso.

4.3. O preço unitário a ser pago será o constante da proposta apresentada no Pregão eletrônico nº 041/2023, pela empresa constante da presente Ata de Registro de Preços e homologada através do despacho referido no item anterior.



**PREFEITURA DE NOVA TRENTO**  
CNPJ 82.925.025/0001-60  
Praça del Comune, 126, Centro, CEP 88.270-000  
Fone: 48 32673215



#### **CLÁUSULA QUINTA - DAS CONDIÇÕES DE PAGAMENTO**

5.1. O pagamento decorrente da aquisição do objeto da presente licitação será efetuado através do Orçamento vigente.

5.2. A prestação do serviço será conforme solicitação da Secretária solicitante nas Quantidades especificadas.

#### **CLÁUSULA SEXTA - DA ADEQUAÇÃO DOS PREÇOS**

6.1. A Comissão Permanente de Licitação poderá, a qualquer tempo, rever os preços registrados, reduzindo-os de conformidade com pesquisa de mercado, para os fins previstos no inciso V do Art. 15 da Lei 8.666/93 com as alterações posteriores, ou quando alterações conjunturais provocarem a redução dos preços praticados no mercado atacadista.

6.2. Os preços registrados poderão ser majorados, em decorrência de fato superveniente e de natureza econômica, capaz de comprometer o equilíbrio econômico-financeiro da Contratada, por solicitação motivada da interessada ao Presidente da Comissão de Licitação.

6.3. O pedido deverá ser devidamente justificado e instruído com documentos e planilhas analíticas, que comprovem a sua procedência, tais: como listas de preços dos fabricantes, notas fiscais de aquisição, matérias primas ou de outros documentos julgados necessários – que embasaram a oferta de preços por ocasião da classificação e as apuradas no momento do pedido.

#### **CLÁUSULA SÉTIMA - DO PRAZO DE VALIDADE DO REGISTRO DE PREÇOS**

7.1. A presente Ata de Registro de Preços ora firmada, entre a Prefeitura de Nova Trento e as empresas referidas no preâmbulo deste instrumento, terá validade de no máximo 12 (doze) meses, contados a partir da data de sua assinatura.

#### **CLÁUSULA OITAVA - DAS PENALIDADES**

8.1. Pela inexecução total ou parcial de cada contrato de fornecimento representado pela nota de empenho, poderão ser aplicadas as seguintes penalidades, sem prejuízo das demais sanções cabíveis sejam administrativas ou penais, em harmonia com o que estabelece o art. 81 e seguintes do cap. IV da Lei 8.666/93, com as alterações posteriores:

8.1.1. Multa de 0,5% (cinco décimos por cento) do valor total da nota de empenho, por cada dia de atraso na entrega do objeto;

8.1.2. Multa de 1% (hum por cento) do valor remanescente da nota de empenho, em qualquer



**PREFEITURA DE NOVA TRENTO**  
CNPJ 82.925.025/0001-60  
Praça del Comune, 126, Centro, CEP 88.270-000  
Fone: 48 32673215



hipótese de inexecução parcial de contrato, ou de qualquer outra irregularidade; e

8.1.3. Multa de 2% (dois por cento) do valor total da nota de empenho, em caso de rescisão contratual por inadimplência.

8.2. Desde que tipificadas, às condutas previstas no dispositivo supracitado, por que venha a contratada a ser indiciada como responsável, ser-lhe-á concedida ampla defesa prévia, no prazo de 5 (cinco) dias úteis da intimação.

### **CLÁUSULA NONA - RESCISÃO DA ATA DE REGISTRO DE PREÇOS**

9.1. A Ata de Registro de Preços poderá ser rescindida, no todo ou em parte, de pleno direito:

9.1.1. Pelo Presidente da Comissão de Licitação, em despacho fundamentado.

9.1.2. Quando o fornecedor não cumprir as obrigações constantes desta Ata de Registro de Preços.

9.1.3. Se o fornecedor não retirar a Nota de Empenho no prazo estabelecido e a unidade requisitante não aceitar sua justificativa.

9.1.4. O fornecedor der causa a rescisão administrativa do contrato decorrente de presente Ata de Registro de Preço.

9.1.5. Em qualquer das hipóteses de inexecução total ou parcial do contato decorrente desta Ata de Registro de Preços.

9.1.6. Os preços registrados se apresentarem superiores aos praticados no mercado.

9.1.7. Por razões de interesse público, devidamente demonstradas e justificadas pela PREF. DE NOVA TRENTO.

9.1.8. No caso de endereço incerto, inacessível ou ignorado

9.2. Pela empresa, quando mediante solicitação por escrito, comprovar estar impossibilitada de cumprir às exigências preestabelecidas na presente Ata de Registro de Preços. No caso, a solicitação para cancelamento de preços registrados deverá ser formulada com a antecedência 30 (trinta) dias.

### **CLÁUSULA DÉCIMA - DO TERMO CONTRATUAL**

10.1. O instrumento contratual poderá ser alterado com fundamento nas disposições previstas no art. 65 da Lei 8.666/93 e com alterações posteriores.



**PREFEITURA DE NOVA TRENTO**  
CNPJ 82.925.025/0001-60  
Praça del Comune, 126, Centro, CEP 88.270-000  
Fone: 48 32673215



### CLÁUSULA DÉCIMA PRIMEIRA - DAS DISPOSIÇÕES GERAIS

11.1. Esta Ata de Registro de Preços é regida pela lei Federal nº 8.666/93 em sua atual redação, e, subsidiariamente pelos princípios gerais de direito.

11.2. Os prazos previstos neste contrato serão contados nos termos do art. 110 da Lei Federal 8.666/93 com as alterações posteriores.

11.3. O fornecedor ficará obrigado a atender todos os pedidos efetuados durante a vigência desta Ata de Registro de Preços, ainda que a expiração do prazo de entrega previsto no cronograma ocorra após seu vencimento.

11.4. As partes elegem o foro da Comarca de São João Batista/SC, como domicílio legal, para qualquer procedimento recorrente do cumprimento do contrato ou de instrumento equivalente.

Por estarem de acordo, assinam a presente Ata.

PREFEITURA DE NOVA TRENTO

---

Pelas empresas:

Nome \_\_\_\_\_ p/empresa

Nome \_\_\_\_\_ p/empresa

Nome \_\_\_\_\_ p/empresa





**PREFEITURA DE NOVA TRENTO**  
CNPJ 82.925.025/0001-60  
Praça del Comune, 126, Centro, CEP 88.270-000  
Fone: 48 32673215



**ANEXO VII**  
**MODELO DE PROPOSTA DE PREÇOS**  
**(PAPEL TIMBRADO DA EMPRESA)**

A Empresa \_\_\_\_\_, CNPJ nº \_\_\_\_\_, estabelecida na (endereço completo), vem apresentar proposta de preços para fins de participação do Pregão Eletrônico nº 041/2023, Processo Licitatório nº 065/2023, que tem como O objeto da presente licitação é o registro de preço para aquisição parcelada de materiais de expediente para atender as necessidades das secretarias, fundos, SAMAE - serviço autônomo municipal de água e esgoto do município de Nova Trento/SC, conforme especificações e quantitativos descritos neste termo de referência e demais documentos em anexo.

**LOTE**

Item	Qtde	Unid.	Especificação	Marca	Valor Unitário (R\$)	Valor Total (R\$)

\* No valor apresentado deverá estar incluso todas as taxas, impostos ou quaisquer outros encargos que recaiam sobre o objeto.

VALOR GLOBAL POR EXTENSO: .....

**DADOS BANCÁRIOS:**

RAZÃO SOCIAL: (PESSOA JURÍDICA / EM NOME DA PROPONENTE)

AGÊNCIA:

CONTA CORRENTE:

VALIDADE DA PROPOSTA: MÍNIMO 60 DIAS.

CONDIÇÕES DE PAGAMENTO: EM ATÉ 30 DIAS.

Local e data: \_\_\_\_\_

\_\_\_\_\_  
Assinatura e carimbo da empresa



**PREFEITURA DE NOVA TRENTO**  
CNPJ 82.925.025/0001-60  
Praça del Comune, 126, Centro, CEP 88.270-000  
Fone: 48 32673215



### ANEXO VIII

**TERMO DE ADESÃO AO SISTEMA DE PREGÃO ELETRÔNICO DA BOLSA  
NACIONAL DE COMPRAS DE INTERMEDIÇÃO DE OPERAÇÕES  
PROCESSO LICITATÓRIO Nº 065/2023  
PREGÃO ELETRÔNICO Nº 041/2023**



**1. SOLICITAÇÃO DE CADASTRO AO SISTEMA DE PREGÃO ELETRÔNICO DA  
BOLSA NACIONAL DE COMPRAS “BNC” E DE INTERMEDIÇÃO DE OPERAÇÕES**

Natureza do Licitante (Pessoa física ou jurídica)	
Nome:(Razão Social)	
CNPJ:	( ) ME/ EPP
Endereço:	
Complemento:	Bairro:
Cidade:	UF:
CEP:	Inscrição estadual:
Telefone comercial:	
Representante legal:	E-mail*:
RG:	Emissor:
CPF:	
Celular:	Data de nasc:
Responsável Financeiro:	Telefone:
e-mail financeiro:	
<b><u>e-mail ( ) no qual gostaria de receber informativo de editais. Para tanto será necessário efetuar o cadastro, afim de receber os editais</u></b>	

**\*o e-mail obrigatoriamente, deverá do representante legal da empresa**

1. Por meio da presente solicitação, o Licitante acima qualificado manifesta sua adesão ao Regulamento do Sistema Eletrônico de Pregões Eletrônicos da Bolsa Nacional de Compras “BNC”, do qual declara ter pleno conhecimento, em conformidade com as disposições que seguem.
2. São responsabilidades do Licitante:
  - a) Tomar conhecimento e cumprir todos os dispositivos constantes dos editais de negócios dos quais venha a participar;
  - b) Observar e cumprir a regularidade fiscal, apresentando a documentação exigida nos editais



**PREFEITURA DE NOVA TRENTO**  
CNPJ 82.925.025/0001-60  
Praça del Comune, 126, Centro, CEP 88.270-000  
Fone: 48 32673215



para fins de habilitação nas licitações em que for vencedor;

c) Observar a legislação pertinente, bem como o disposto nos Estatutos Sociais e nas demais normas e regulamentos expedidos pela Bolsa Nacional de Compras “BNC”, dos quais declara ter pleno conhecimento; iv. Designar pessoa responsável para operar o Sistema Eletrônico de Licitações, e se responsabilizar por todos os dados do cadastro realizado no sistema; e

**3. O Licitante reconhece que a utilização do sistema eletrônico de negociação implica o pagamento de taxas de utilização, conforme previsto no Anexo III do Regulamento Sistema Eletrônico de Licitações da Bolsa Nacional de Compras.**

**4. O Licitante autoriza a Bolsa Nacional de Compras a expedir boleto de cobrança bancária referente às taxas de utilização ora referidas, nos prazos e condições definidos no Anexo III do regulamento.**

5. A presente solicitação de adesão é válida conforme escolha do licitante, podendo ser rescindido ou revogado, a qualquer tempo, pelo Licitante, mediante comunicação expressa, sem prejuízo das responsabilidades assumidas durante o prazo de vigência ou decorrentes de negócios em andamento.

Local e data: \_\_\_\_\_ / \_\_\_\_\_ de \_\_\_\_\_ 20\_\_\_\_.

---

Representante Legal: (Assinaturas autorizadas com firma reconhecida em cartório por verdadeiro)

**ESTADO DE SANTA CATARINA**  
**PREFEITURA MUNICIPAL DE NOVA TRENTO**

Praça del Comune, 126 - Centro - Nova Trento  
CEP: 88270-000 CNPJ: 82.925.025/0001-60 Telefone: (48) 3267-3205  
E-mail: protocolo@novatrento.sc.gov.br

**PARECER JURÍDICO**

<b>Processo Administrativo:</b>	65/2023
<b>Processo de Licitação:</b>	65/2023
<b>Modalidade:</b>	Pregão eletrônico
<b>Número da Licitação:</b>	41/2023-PE
<b>Data do Processo:</b>	05/05/2023
<b>Data da Abertura das Propostas:</b>	01/06/2023
<b>Hora da Abertura das Propostas:</b>	09:00

Nos termos do parágrafo único do art. 38 da Lei Nr. 8.666/93 e suas alterações posteriores, examinamos os termos e documentos referentes a abertura do presente processo licitatório.

A abertura desta licitação, assim como a lavratura dos documentos preliminares, obedeceu o determinado pela referida legislação.

Pelo preenchimento dos requisitos legais, aprovamos a abertura e os termos do presente, opinando pelo prosseguimento deste processo licitatório, em seus demais tramites legais.

Nova Trento, 05 de Maio de 2023

MARIO ANTONIO FELLER GUEDES

Registrado a presente Portaria nesta Prefeitura e Publicada no Diário Oficial dos Municípios DOM/SC.

Daniel Rongalio Eliane Tomaz  
Secretário Municipal de Finanças Secretária Municipal de Administração  
e Planejamento



## PROCESSO LICITATÓRIO Nº 065/2023 - PREGÃO ELETRÔNICO Nº 041/2023

Publicação Nº 4779765

Cód. de Registro de Informação (e-Sfinge) D11C658C06286D0677A70213AF5ED0DBB8B773C8

ESTADO DE SANTA CATARINA  
PREFEITURA DE NOVA TRENTO

PROCESSO LICITATÓRIO Nº 065/2023 – PREGÃO ELETRÔNICO Nº 041/2023 – REGISTRO DE PREÇOS

Objeto: O OBJETO DA PRESENTE LICITAÇÃO É O REGISTRO DE PREÇO PARA AQUISIÇÃO PARCELADA DE MATERIAIS DE EXPEDIENTE PARA ATENDER AS NECESSIDADES DAS SECRETARIAS, FUNDOS, SAMAE - SERVIÇO AUTÔNOMO MUNICIPAL DE ÁGUA E ESGOTO DO MUNICÍPIO DE NOVA TRENTO/SC, CONFORME ESPECIFICAÇÕES E QUANTITATIVOS DESCRITOS NESTE TERMO DE REFERÊNCIA E DEMAIS DOCUMENTOS EM ANEXO. DISPUTA EM MEIO ELETRÔNICO COM USO DA PLATAFORMA BNC QUE É CREDENCIADA JUNTO A PLATAFORMA MAIS BRASIL. Empresas interessadas deverão cadastrar-se no site: [bnc.org.br](http://bnc.org.br)

Julgamento: MENOR PREÇO POR LOTE Entrega da documentação e propostas até as 08:30 horas do dia 01/06/2023. Abertura das Propostas e início da sessão em MEIO ELETRÔNICO: dia 01/06/2023 a partir das 09:00 horas.

Retirada do Edital e demais informações: Praça del Comune, 126, Centro, Fone: (48) 3267-3213 ou 3267-3211. Site: [www.novatreto.sc.gov.br](http://www.novatreto.sc.gov.br). Email: [licitacao@novatreto.sc.gov.br](mailto:licitacao@novatreto.sc.gov.br).

Tiago Dalsasso  
Prefeito

## TERMO DE RETIFICAÇÃO EDITAL 066/2023 - PE 34/2023 - LETREIRO

Publicação Nº 4779688

TERMO DE RETIFICAÇÃO

EDITAL DE LICITAÇÃO Nº 066/2023 – PREGÃO ELETRÔNICO Nº 034/2023

OBJETO: CONSTITUI OBJETO DO PRESENTE EDITAL O REGISTRO DE PREÇOS PARA EVENTUAL CONTRATAÇÃO DE EMPRESA ESPECIALIZADA PRESTADORA DE SERVIÇOS PARA CONFECÇÃO E INSTALAÇÃO DE MEGA LETREIRO, CAIXA ALTA COM SAPATAS 6,00x1,40m, CONFORME ESPECIFICAÇÕES E QUANTITATIVOS DESCRITOS NO ANEXO I DESTE EDITAL.

O Prefeito da Prefeitura de Nova Trento, no uso de suas atribuições legais, informa que, FICA RETIFICADO O EDITAL CITADO PARA CORRIGIR O TERMO DE REFERENCIA, conforme abaixo:

Onde se lê:

QUANT TOTAL	UNID.	ESPECIFICAÇÃO DO SERVIÇO	VALOR UNITÁRIO (R\$)	VALOR TOTAL (R\$)
2	und	MEGA LETREIRO CAIXA ALTA COM SAPATAS 6,00x1,40m, Letras caixas produzidas com face e fundo em acm e laterais em acm usinado para moldagem com 20cm profundidade, estrutura auxiliar interna em metalon galvanizado. Pintura automotiva com acabamento verniz PU. Sapatas de concreto para fixação do letreiro incluso, tudo devidamente instalado.	R\$ 39.539,00	R\$ 79.078,00

\* Nos valores apresentados acima estão incluídos o que se fizer necessário, impostos ou quaisquer outros encargos que recaiam sobre o objeto.

Leia-se:

# INFOTRIZ COMERCIAL EIRELI EPP

04.586.694/0001-41  
Inscrição Estadual: 254.261.744  
Endereço: Rua Pedro Mansur Elias, Nº 111 – Centro  
Santo Amaro da Imperatriz/SC - CEP: 88.140-000.  
Fone: (48) 3245-2245, E-mail: licitacao@infotriz.com.br, ordemdecompra@infotriz.com.br  
Dados Bancários: BB/BRASIL, AG: 2600-X, CC: 113749-2  
Responsável Legal: Camila de Oliveira Besen, RG: 5.820.324 SSP-SC, CPF: 089.371.579-42.



## ILUSTRÍSSIMO(A) SENHOR(A) PREGOEIRO(A) DEPARTAMENTO DE COMPRAS E LICITAÇÕES DO MUNICÍPIO DE RODEIO

Ref.: Edital Pregão Presencial nº 57/2022

A empresa **INFOTRIZ COMERCIAL EIRELI EPP**, inscrita no CNPJ sob o nº 04.586.694/0001-41, com sede na Rua Pedro Mansur Elias nº 111 – Centro, Santo Amaro da Imperatriz – SC – CEP: 88.140-000, por intermédio de seu representante legal infra assinado, vem tempestivamente, SOLICITAR A IMPUGNAÇÃO, quanto ao edital em epígrafe, em razão de incoerência na especificação técnica de itens dispostos no termo de referência, que tornam a competição impossível.

O Município de RODEIO abriu processo licitatório para Registro de preços para aquisição de materiais escolares (Kit Escolar), com entrega da proposta e habilitação marcados para as 08:00 do dia 05/12/2022.

A LICITANTE, com interesse em participar da licitação, obteve o edital em questão, e na preparação da proposta deparou-se com direcionamento de alguns itens e que possuem potencial de frustrar competitividade do certame, além de aumentar de maneira considerável o custo dos materiais, sem justificativa ou relevância para o atendimento do interesse público.

Ao verificar as condições para participação no pleito em tela, deparou-se a impugnante com as exigências no termo de referência, que vem assim relacionada:

### LAPIS DE COR

DESCRIÇÃO
Caixa de lápis de cor - caixa contendo 14 lápis de cores diferentes. Corpo triangular pintado na cor do grafite, com a marca do fabricante gravado no corpo do lápis. Deverá ser fabricado com madeira reflorestada.

# INFOTRIZ COMERCIAL EIRELI EPP

04.586.694/0001-41  
Inscrição Estadual: 254.261.744  
Endereço: Rua Pedro Mansur Elias, Nº 111 – Centro  
Santo Amaro da Imperatriz/SC - CEP: 88.140-000.  
Fone: (48) 3245-2245, E-mail: licitacao@infotriz.com.br, ordemdecompra@infotriz.com.br  
Dados Bancários: BB/BRASIL, AG: 2600-X, CC: 113749-2  
Responsável Legal: Camila de Oliveira Besen, RG: 5.820.324 SSP-SC, CPF: 089.371.579-42.



Espessura do grafite deverá ser de no mínimo 04 mm, e o comprimento mínimo do lápis de 17,5 cm. Produto com certificação do inmetro e certificado ambiental fsc ou eco-friendly.

O item lápis de cor está direcionando para a marca NEOMUNDI, importado por uma empresa que participa diretamente de licitação, impedindo qualquer outra empresa de cotar o mesmo. Nenhuma empresa no mercado possui o lápis de 14 cores **ou 24 cores**, triangular, mina de 4mm e que possua certificado FSC, eco-friendly OU CERTIFICAÇÃO SIMILAR.

A empresa FABER CASTELL fabricava um modelo de lápis de cor com 24 cores, triangular com FSC e mina de 4mm, porém o mesmo saiu de linha:

Boa tarde,

Conforme, informamos no dia 01/09. Lápis de Cor em formato triangular, diâmetro da mina 4,0 mm com apontador, somente no modelo Jumbo;

O item que nos encaminhou imagem no e-mail anterior, foi descontinuado do nosso portfólio. Lápis de cor formato triangular em 12 ou 24 cores somente o da Linha Jumbo;

Atenciosamente,

**Lais R. Chaves**

Assistente de Vendas B2G

**Setor de Licitações| Faber-Castell Brasil**

Rua Cel. José Augusto de Oliveira Salles, 1876

São Carlos/SP CEP 13.570-820

**16 2106-1345| 0800 701 7099**  
[licitacoes@faber-castell.com.br](mailto:licitacoes@faber-castell.com.br)  
[www.faber-castell.com.br](http://www.faber-castell.com.br)

# INFOTRIZ COMERCIAL EIRELI EPP

04.586.694/0001-41  
Inscrição Estadual: 254.261.744  
Endereço: Rua Pedro Mansur Elias, N° 111 – Centro  
Santo Amaro da Imperatriz/SC - CEP: 88.140-000.  
Fone: (48) 3245-2245, E-mail: licitacao@infotriz.com.br, ordemdecompra@infotriz.com.br  
Dados Bancários: BB/BRASIL, AG: 2600-X, CC: 113749-2  
Responsável Legal: Camila de Oliveira Besen, RG: 5.820.324 SSP-SC , CPF: 089.371.579-42.



O único modelo disponível é o Jumbo, que não atende as dimensões mínimas em edital. Onde o modelo disponível em mercado é de 13cm e não 17,5cm conforme solicitado.

Consultamos diversas fabricantes disponíveis no mercado brasileiro e nenhuma consegue atender simultaneamente as especificações solicitadas no edital.

A marca CIS já fabricou o item como o modelo SIVO e NATARAJ, que atenderia as descrições, mas ambos saíram de linha:

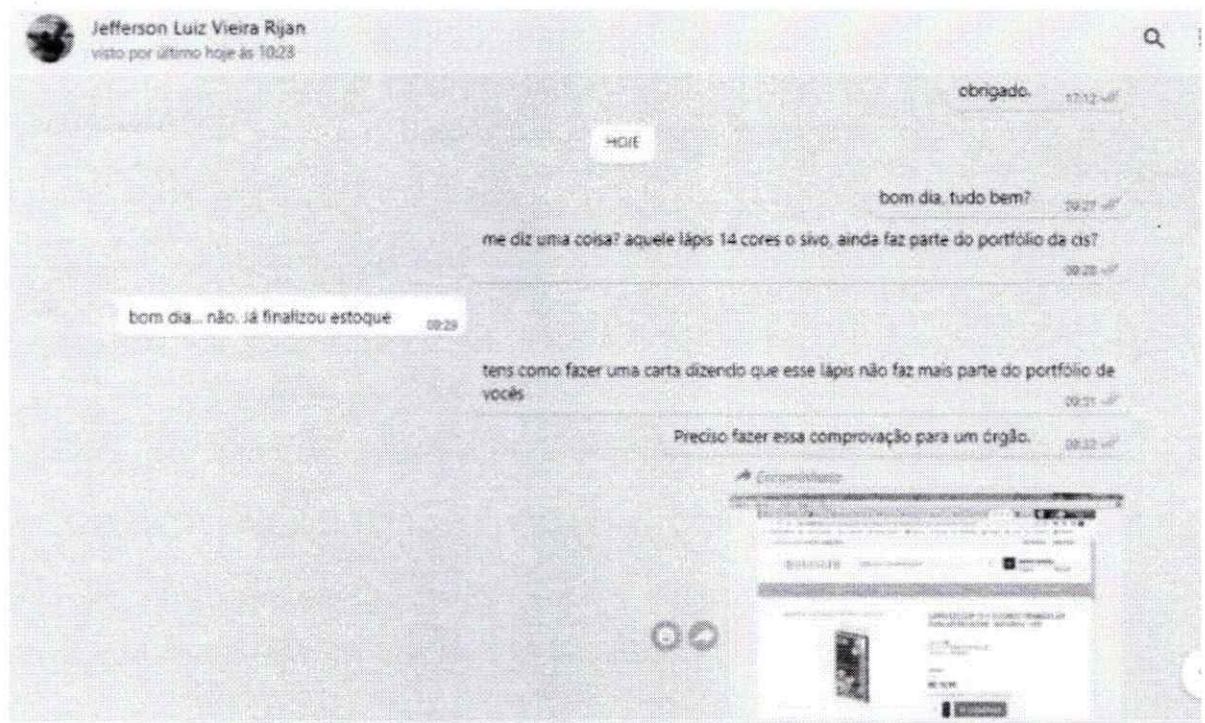



# INFOTRIZ COMERCIAL EIRELI EPP



04.586.694/0001-41

Inscrição Estadual: 254.261.744

Endereço: Rua Pedro Mansur Elias, Nº 111 – Centro  
Santo Amaro da Imperatriz/SC - CEP: 88.140-000.

Fone: (48) 3245-2245, E-mail: licitacao@infotriz.com.br, ordemdecompra@infotriz.com.br

Dados Bancários: BB/BRASIL, AG: 2600-X, CC: 113749-2

Responsável Legal: Camila de Oliveira Besen, RG: 5.820.324 SSP-SC, CPF: 089.371.579-42.

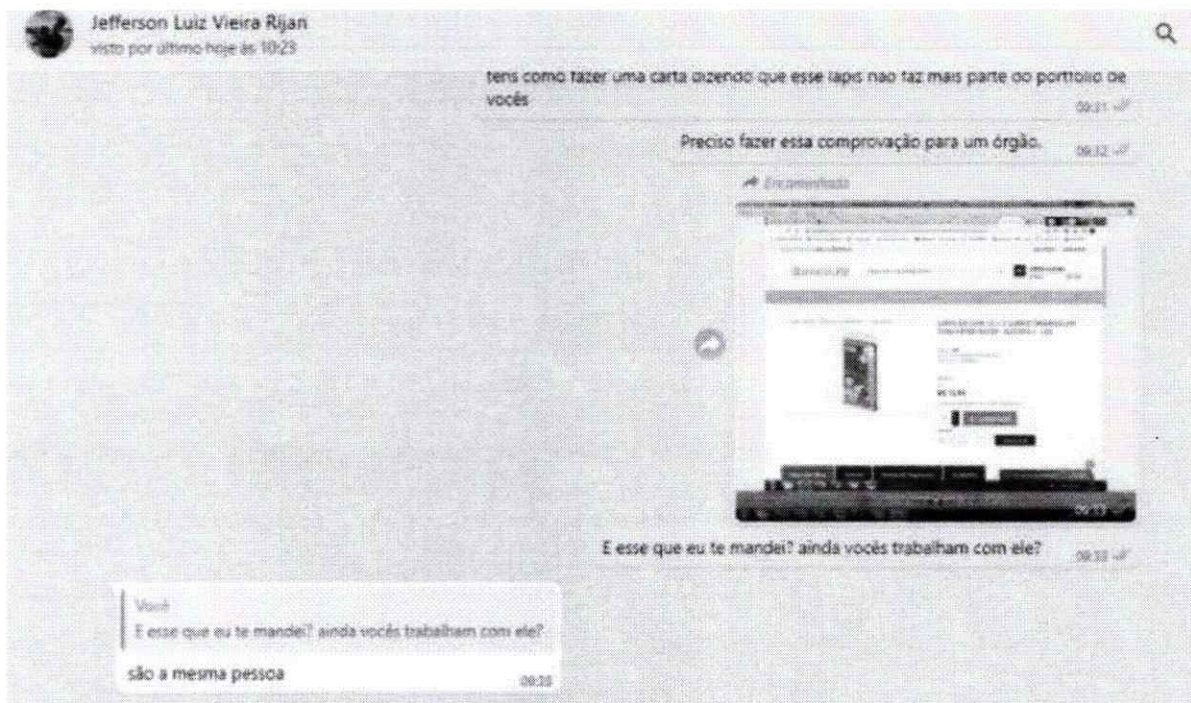

O único modelo de lápis de cor com FSC que restou na empresa CIS possui mina de 3mm, conforme conversa com fornecedor abaixo:

# INFOTRIZ COMERCIAL EIRELI EPP

04.586.694/0001-41

Inscrição Estadual: 254.261.744

Endereço: Rua Pedro Mansur Elias, Nº 111 – Centro

Santo Amaro da Imperatriz/SC - CEP: 88.140-000.

Fone: (48) 3245-2245, E-mail: licitacao@infotriz.com.br, ordemdecompra@infotriz.com.br

Dados Bancários: BB/BRASIL, AG: 2600-X, CC: 113749-2

Responsável Legal: Camila de Oliveira Besen, RG: 5.820.324 SSP-SC, CPF: 089.371.579-42.

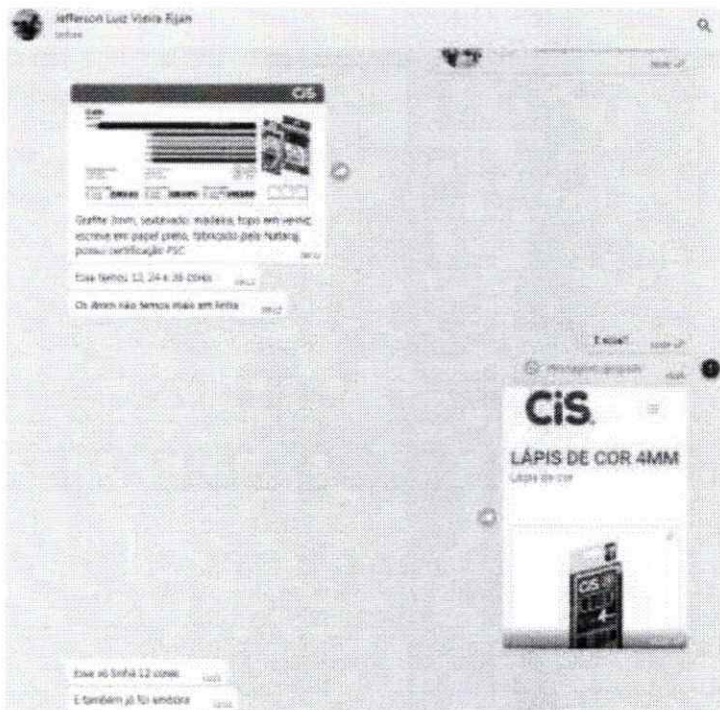

A marca GENIAL possui um lápis de cor 24 cores, formato triangular, mas a mina é de 3,3mm e não possui FSC, eco-friendly OU CERTIFICAÇÃO SIMILAR.

# INFOTRIZ COMERCIAL EIRELI EPP

04.586.694/0001-41  
Inscrição Estadual: 254.261.744  
Endereço: Rua Pedro Mansur Elias, Nº 111 – Centro  
Santo Amaro da Imperatriz/SC - CEP: 88.140-000.  
Fone: (48) 3245-2245, E-mail: licitacao@infotriz.com.br, ordemdecompra@infotriz.com.br  
Dados Bancários: BB/BRASIL, AG: 2600-X, CC: 113749-2  
Responsável Legal: Camila de Oliveira Besen, RG: 5.820.324 SSP-SC , CPF: 089.371.579-42.



As marcas KAZ e MAPED são de resina e as marcas LEO E LEO, ECOLE e NORMA, são de madeira reflorestada, mas não possuem certificado FSC, eco-friendly OU CERTIFICAÇÃO SIMILAR.



# INFOTRIZ COMERCIAL EIRELI EPP

04.586.694/0001-41

Inscrição Estadual: 254.261.744

Endereço: Rua Pedro Mansur Elias, Nº 111 – Centro

Santo Amaro da Imperatriz/SC - CEP: 88.140-000.

Fone: (48) 3245-2245, E-mail: licitacao@infotriz.com.br, ordemdecompra@infotriz.com.br

Dados Bancários: BB/BRASIL, AG: 2600-X, CC: 113749-2

Responsável Legal: Camila de Oliveira Besen, RG: 5.820.324 SSP-SC, CPF: 089.371.579-42.

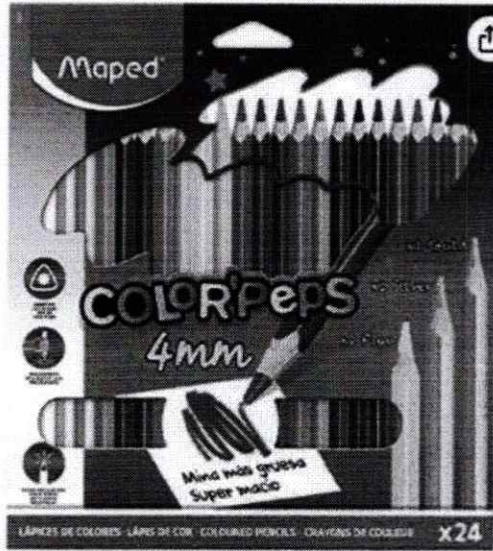

Passo o mouse para ampliar a imagem



Passo o mouse para ampliar a imagem



As marcas TRIS, GIOTTO E LYRA possuem mina de 3mm, onde a marca GIOTTO não possui selo FSC e a marca LYRA não vende no Brasil .

# INFOTRIZ COMERCIAL EIRELI EPP

04.586.694/0001-41

Inscrição Estadual: 254.261.744

Endereço: Rua Pedro Mansur Elias, Nº 111 – Centro

Santo Amaro da Imperatriz/SC - CEP: 88.140-000.

Fone: (48) 3245-2245, E-mail: licitacao@infotriz.com.br, ordemdecompra@infotriz.com.br

Dados Bancários: BB/BRASIL, AG: 2600-X, CC: 113749-2

Responsável Legal: Camila de Oliveira Besen, RG: 5.820.324 SSP-SC, CPF: 089.371.579-42.

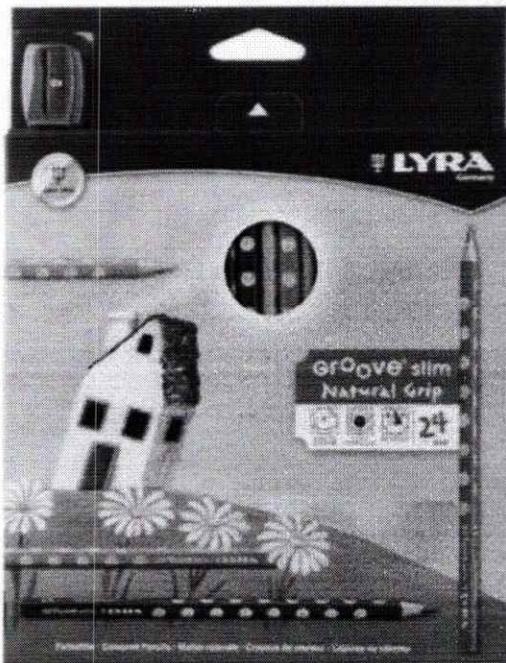

# INFOTRIZ COMERCIAL EIRELI EPP



04.586.694/0001-41  
Inscrição Estadual: 254.261.744  
Endereço: Rua Pedro Mansur Elias, Nº 111 – Centro  
Santo Amaro da Imperatriz/SC - CEP: 88.140-000.  
Fone: (48) 3245-2245, E-mail: licitacao@infotriz.com.br, ordemdecompra@infotriz.com.br  
Dados Bancários: BB/BRASIL, AG: 2600-X, CC: 113749-2  
Responsável Legal: Camila de Oliveira Besen, RG: 5.820.324 SSP-SC, CPF: 089.371.579-42.

E as marcas ACRILEX e COMPACTOR possuem apenas de 12 cores e são de resina.



# INFOTRIZ COMERCIAL EIRELI EPP



04.586.694/0001-41  
Inscrição Estadual: 254.261.744  
Endereço: Rua Pedro Mansur Elias, Nº 111 – Centro  
Santo Amaro da Imperatriz/SC - CEP: 88.140-000.  
Fone: (48) 3245-2245, E-mail: licitacao@infotriz.com.br, ordemdecompra@infotriz.com.br  
Dados Bancários: BB/BRASIL, AG: 2600-X, CC: 113749-2  
Responsável Legal: Camila de Oliveira Besen, RG: 5.820.324 SSP-SC, CPF: 089.371.579-42.

**Informamos que não existe nenhuma marca em mercado que atendam todas as exigências solicitadas em edital, sendo com 14 cores ou 24 cores.**

Como visto acima, os lápis disponíveis em mercado, ou possuem o selo FSC, mas **NÃO** são triangulares e com 4mm, ou são triangulares e com 4mm, mas **NÃO** possuem selo FSC, eco-friendly OU CERTIFICAÇÃO SIMILAR.

Sugerimos que para esse item seja retirada a exigência do formato triangular e a mina de 4mm, pois o padrão de mercado é no formato sextavado e com mina de 3mm. **OU** retirar a exigência do selo FSC, pois para manter a qualidade dos produtos, seria suficiente solicitar que o produto seja de madeira reflorestada.

## TINTA FACIAL LAPIS BICOLOR:

DESCRIÇÃO
Tinta facial lápis bicolor 06 (seis) cores e apontador, testado dermatologicamente para uso sobre a pele.

Quanto a tinta facial lápis bicolor, a única marca encontrada no mercado foi FABER-CASTELL, porém a mesma saiu de linha, conforme documento abaixo:

# INFOTRIZ COMERCIAL EIRELI EPP

04.586.694/0001-41  
Inscrição Estadual: 254.261.744  
Endereço: Rua Pedro Mansur Elias, Nº 111 – Centro  
Santo Amaro da Imperatriz/SC - CEP: 88.140-000.  
Fone: (48) 3245-2245, E-mail: licitacao@infotriz.com.br, ordemdecompra@infotriz.com.br  
Dados Bancários: BB/BRASIL, AG: 2600-X, CC: 113749-2  
Responsável Legal: Camila de Oliveira Besen, RG: 5.820.324 SSP-SC, CPF: 089.371.579-42.



**RE: Infotriz cotação Pref. Nova Trento**

**Licitações**  
Terça, 24 de maio de 2023, 14:33

São Carlos, 24 de maio de 2023.

À PREFEITURA MUNICIPAL DE NOVA TRENTO,

Re: - Tinta facial lápis Semitec e Lápis de cor Triangular com 24 cores e apontador

Prezados (ss) Senhores (as):

Eu, Faber - Castell, pessoa jurídica do direito privado com sede em Rua Cel. José Augusto de Oliveira Sales 1.876 - Conj. ADA, Distrito Industrial, em São Carlos - SP, inscrita no CNPJ sob nº 33.596.908/0001-52, declaro a quem possa interessar e para todos os fins e efeitos, que os produtos descritos acima, de códigos 2L090699F e 120534-LAPT respectivamente, tiveram sua produção descontinuada de nossa linha e que não temos qualquer disponibilidade em estoque.

Ficamos à disposição para maiores esclarecimentos.

Atenciosamente,

**Sector de Licitações | Faber-Castell Brasil**  
Rua Cel. José Augusto de Oliveira Sales, 1876  
CEP 13.570-020  
São Carlos/SP

**(0800 701 7000) 16 2300-1345**  
licitacoes@faber-castell.com.br  
www.faber-castell.com.br

Sugerimos retirar o item do lote, pois não existe marca que atenda as especificações exigidas em edital. Ou que seja reformulada a descrição, solicitando lápis facial 6 cores, sem o apontador, pois assim existe uma marca que possa atender o descritivo.

## LAPIS DE CERA 6 CORES:

DESCRIÇÃO
Lápis de cera 06 cores com apontador, lápis de cera em madeira base de ceras, cargas, minerais inertes e pigmentos, componentes totalmente atóxicos, não perecíveis, para crianças, matérias primas de alta qualidade, não esfarela, não mancha as mãos, fórmula resistente à quebra, ideal para uso escolar, cores vivas que facilitam sua identificação e certificado pelo inmetro. Embalagem: caixa de papel resistente com abertura para visualização dos lápis cartela de cores impressa na caixa. Dimensões aproximadas: 120mm x 12 mm com mina de 8mm. Produto certificado pelo inmetro, que deverá ser comprovado na proposta.

Quanto ao lápis de cera 6 cores, das marcas localizadas todas saíram de linha ou estão indisponíveis para compra e cotação.



# INFOTRIZ COMERCIAL EIRELI EPP

04.586.694/0001-41  
Inscrição Estadual: 254.261.744  
Endereço: Rua Pedro Mansur Elias, Nº 111 – Centro  
Santo Amaro da Imperatriz/SC - CEP: 88.140-000.  
Fone: (48) 3245-2245, E-mail: licitacao@infotriz.com.br, ordemdecompra@infotriz.com.br  
Dados Bancários: BB/BRASIL, AG: 2600-X, CC: 113749-2  
Responsável Legal: Camila de Oliveira Besen, RG: 5.820.324 SSP-SC, CPF: 089.371.579-42.



O item da marca TRIS saiu de linha, conforme conversa abaixo com o fornecedor:

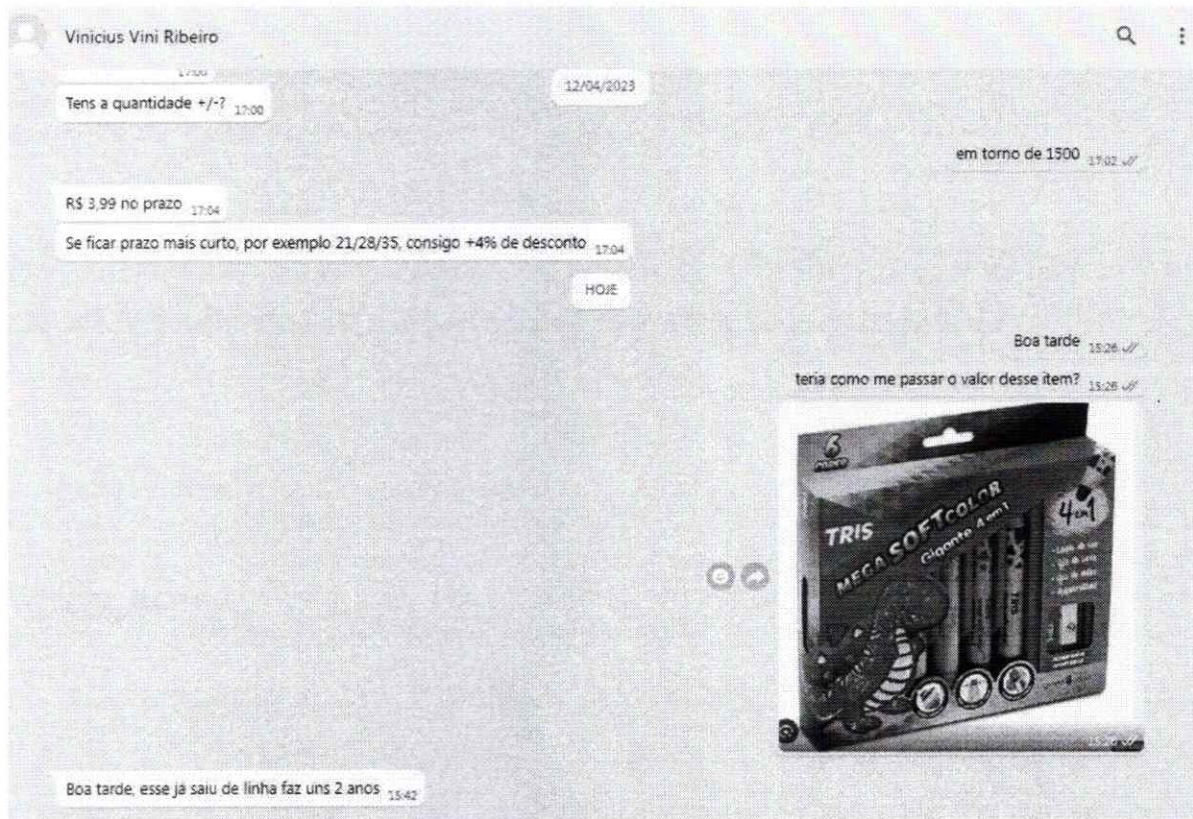

A marca GIOTTO também retirou o item de linha:

# INFOTRIZ COMERCIAL EIRELI EPP

04.586.694/0001-41

Inscrição Estadual: 254.261.744

Endereço: Rua Pedro Mansur Elias, Nº 111 – Centro

Santo Amaro da Imperatriz/SC - CEP: 88.140-000.

Fone: (48) 3245-2245, E-mail: licitacao@infotriz.com.br, ordemdecompra@infotriz.com.br

Dados Bancários: BB/BRASIL, AG: 2600-X, CC: 113749-2

Responsável Legal: Camila de Oliveira Besen, RG: 5.820.324 SSP-SC, CPF: 089.371.579-42.

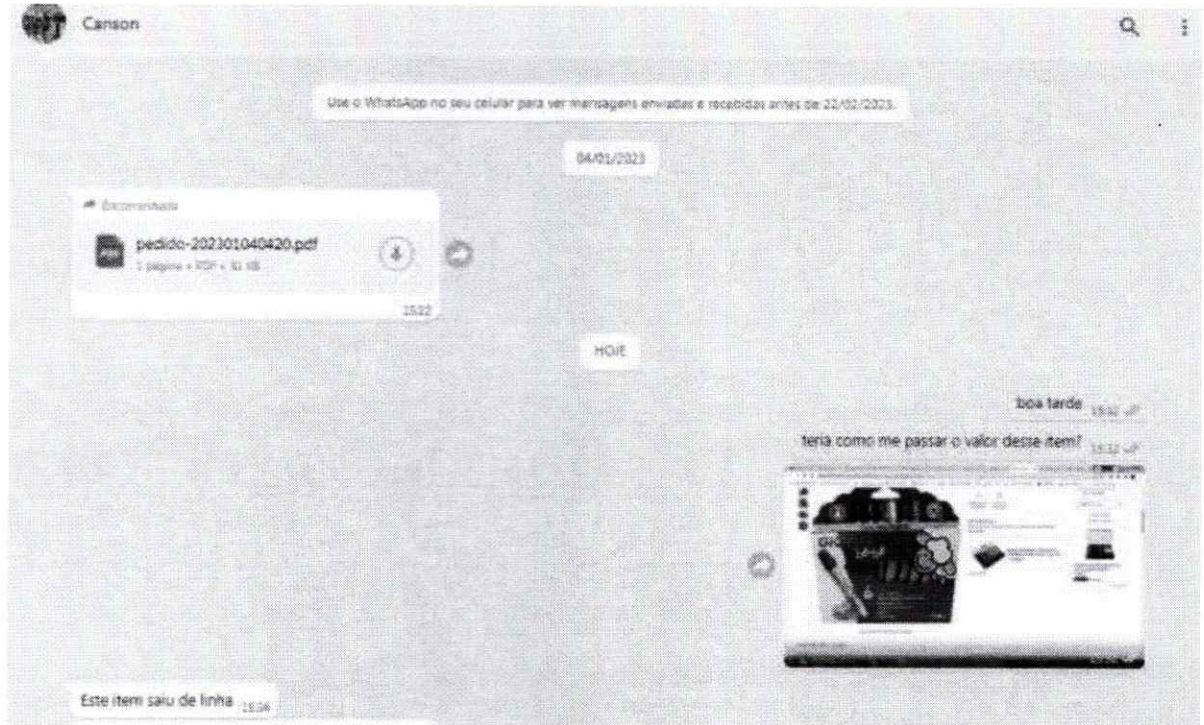

A marca ARARA AZUL está com o item em falta e sem previsão de retorno:

# INFOTRIZ COMERCIAL EIRELI EPP

04.586.694/0001-41

Inscrição Estadual: 254.261.744

Endereço: Rua Pedro Mansur Elias, N° 111 – Centro

Santo Amaro da Imperatriz/SC - CEP: 88.140-000.

Fone: (48) 3245-2245, E-mail: licitacao@infotriz.com.br, ordemdecompra@infotriz.com.br

Dados Bancários: BB/BRASIL, AG: 2600-X, CC: 113749-2

Responsável Legal: Camila de Oliveira Besen, RG: 5.820.324 SSP-SC, CPF: 089.371.579-42.

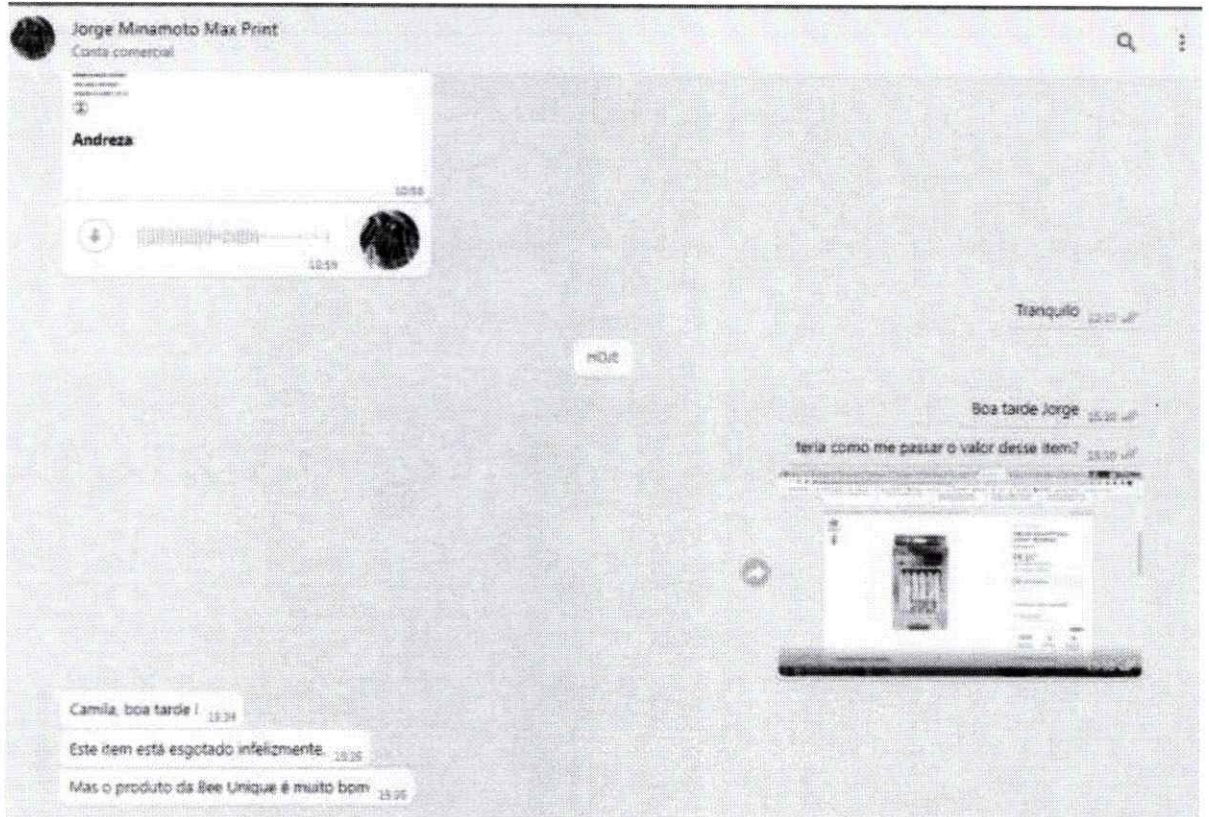

E a marca CIS não possui ainda o item disponível para venda no mercado Brasileiro:

# INFOTRIZ COMERCIAL EIRELI EPP

04.586.694/0001-41

Inscrição Estadual: 254.261.744

Endereço: Rua Pedro Mansur Elias, Nº 111 – Centro  
Santo Amaro da Imperatriz/SC - CEP: 88.140-000.

Fone: (48) 3245-2245, E-mail: licitacao@infotriz.com.br, ordemcompra@infotriz.com.br

Dados Bancários: BB/BRASIL, AG: 2600-X, CC: 113749-2

Responsável Legal: Camila de Oliveira Besen, RG: 5.820.324 SSP-SC, CPF: 089.371.579-42.

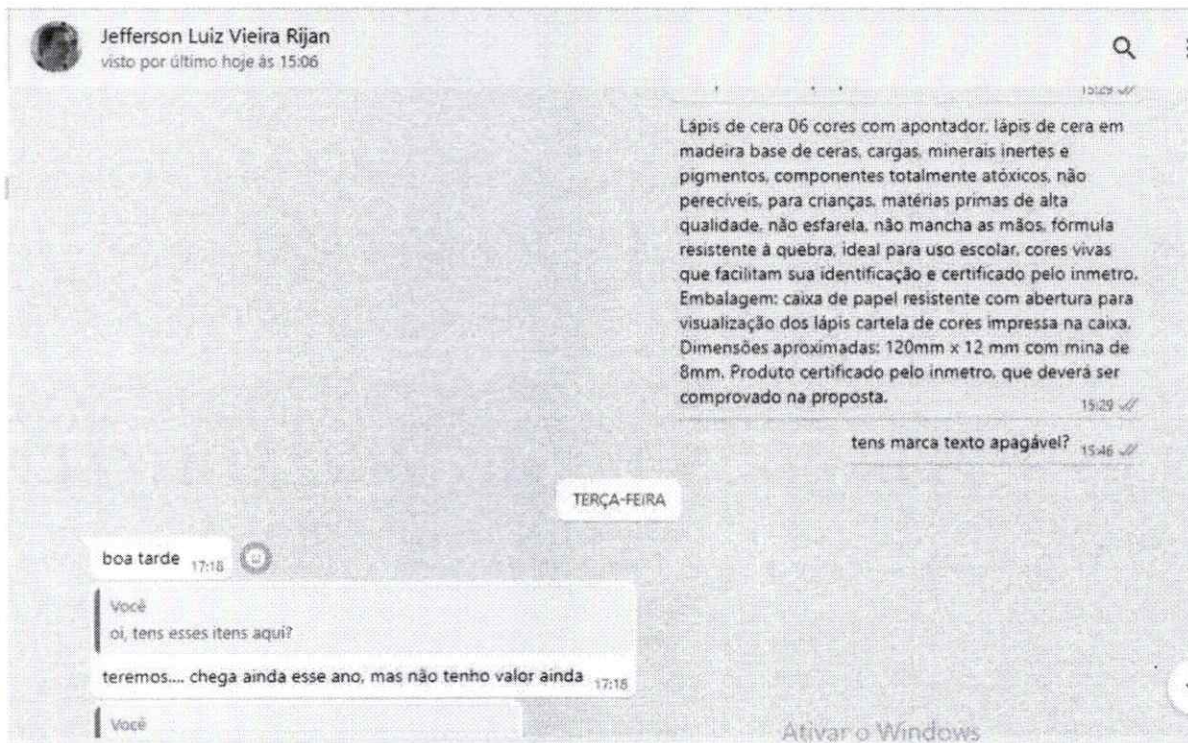

**Sugerimos a retirada do item do edital, pois não existem marcas disponíveis no mercado que possuem o lápis em cera com 6 cores.**

De fato, é evidente que existe equívoco na elaboração do termo de referência para os itens citados. Nesse sentido, para que administração possa adquirir um produto que atenda plenamente as suas necessidades, é imprescindível que as especificações sejam fixadas no instrumento convocatório de forma clara e objetiva, sob pena de ferimento do disposto no Art. 3º, § 1º, inciso I, da Lei 8.666/93.

Art. 3º A licitação destina-se a garantir a observância do princípio constitucional da isonomia e a selecionar a proposta mais vantajosa para a Administração e será processada e julgada em estrita conformidade com os princípios básicos da legalidade, da impessoalidade, da moralidade, da igualdade, da publicidade, da probidade administrativa, da vinculação

# INFOTRIZ COMERCIAL EIRELI EPP



04.586.694/0001-41  
Inscrição Estadual: 254.261.744  
Endereço: Rua Pedro Mansur Elias, Nº 111 – Centro  
Santo Amaro da Imperatriz/SC - CEP: 88.140-000.  
Fone: (48) 3245-2245. E-mail: licitacao@infotriz.com.br, ordemdecompra@infotriz.com.br  
Dados Bancários: BB/BRASIL, AG: 2600-X, CC: 113749-2  
Responsável Legal: Camila de Oliveira Besen, RG: 5.820.324 SSP-SC, CPF: 089.371.579-42.

ao instrumento convocatório, do julgamento objetivo e dos que lhes são correlatos.

§ 1º **É vedado aos agentes públicos:**

I - **admitir, prever, incluir ou tolerar, nos atos de convocação, cláusulas ou condições que comprometam, restrinjam ou frustrem o seu caráter competitivo** e estabeleçam preferências ou distinções em razão da naturalidade, da sede ou domicílio dos licitantes ou de qualquer outra circunstância impertinente ou irrelevante para o específico objeto do contrato; (grifos de nossa autoria)

O inciso I do art. 40 da Lei 8.666/93, discorre sobre a definição do objeto da licitação, ressaltando a importância de o termo de referência ser confeccionado de clara e sucinta, baseando-se em padrões de mercado.

Art. 40. O edital conterà no preâmbulo o número de ordem em série anual, o nome da repartição interessada e de seu setor, a modalidade, o regime de execução e o tipo da licitação, a menção de que será regida por esta Lei, o local, dia e hora para recebimento da documentação e proposta, bem como para início da abertura dos envelopes, e indicará, obrigatoriamente, o seguinte:

I - Objeto da licitação, em descrição sucinta e clara;

As licitações têm por essência buscar sempre o melhor negócio a Administração Pública, como aos licitantes interessados, sendo assim, deve ser

# INFOTRIZ COMERCIAL EIRELI EPP



04.586.694/0001-41  
Inscrição Estadual: 254.261.744  
Endereço: Rua Pedro Mansur Elias, Nº 111 – Centro  
Santo Amaro da Imperatriz/SC - CEP: 88.140-000.  
Fone: (48) 3245-2245, E-mail: licitacao@infotriz.com.br, ordemdecompra@infotriz.com.br  
Dados Bancários: BB/BRASIL, AG: 2600-X, CC: 113749-2  
Responsável Legal: Camila de Oliveira Besen, RG: 5.820.324 SSP-SC, CPF: 089.371.579-42.

admitida a presença de impedimentos para que possa ocorrer a competição e seleção da melhor proposta entre os licitantes.

**O pregão presencial deve ser utilizado conforme § único do Art. 1º da Lei 10.520/02 para aquisição de bens e serviços comuns, devendo possuir especificações usuais de mercado.**

Art. 1º Para aquisição de bens e serviços comuns, poderá ser adotada a licitação na modalidade de pregão, que será regida por esta Lei.

Parágrafo único. Consideram-se bens e serviços comuns, para os fins e efeitos deste artigo, aqueles cujos padrões de desempenho e qualidade possam ser objetivamente definidos pelo edital, por meio de especificações usuais no mercado.

Neste sentido que princípio do julgamento objetivo busca impedir que o procedimento licitatório ocorra sob a influência da subjetividade, sentimentos, impressões ou propósitos pessoais de membros da comissão de licitação. A atividade da Administração para contratar com particulares deve estar atrelada ao objetivo de satisfazer as necessidades dos administrados, utilizando-se da objetividade na elaboração do instrumento convocatório e tomada de todas as decisões ao longo do certame.

Vislumbrando a necessidade de explicitar a invalidade da exigência contida no Edital de licitação, expõe o inciso I do § 7 do Art. 15, da Lei 8.666/93.

§ 7º Nas compras deverão ser observadas, ainda:

I - a especificação completa do bem a ser adquirido sem indicação de marca;

No mesmo sentido o inciso II do Art. 3º, da Lei 10.520/02, que disciplina o Pregão com modalidade de licitação, discorre que:

# INFOTRIZ COMERCIAL EIRELI EPP

04.586.694/0001-41  
Inscrição Estadual: 254.261.744  
Endereço: Rua Pedro Mansur Elias, Nº 111 – Centro  
Santo Amaro da Imperatriz/SC - CEP: 88.140-000.  
Fone: (48) 3245-2245, E-mail: licitacao@infotriz.com.br, ordemdecompra@infotriz.com.br  
Dados Bancários: BB/BRASIL, AG: 2600-X, CC: 113749-2  
Responsável Legal: Camila de Oliveira Besen, RG: 5.820.324 SSP-SC, CPF: 089.371.579-42.



Art. 3º A fase preparatória do pregão observará o seguinte:

II - a definição do objeto deverá ser precisa, suficiente e clara, vedadas especificações que, por excessivas, irrelevantes desnecessárias, limitem a competição;

A jurisprudência do TCU indica a necessidade de o gestor apontar as razões que motivam a decisão de restringir a disputa a determinadas marcas:

"A indicação de marca no edital deve estar amparada em razões de ordem técnica, de forma motivada e documentada, que demonstrem a ser aquela marca específica a única capaz de satisfazer o interesse público. (Acórdão 113/16 – Plenário)

A restrição quanto à participação de determinadas marcas em licitação deve ser formal e tecnicamente justificada nos autos do processo licitatório. (Acórdão 4476/16 – 2ª Câmara)."

Para mitigar tal risco, é indispensável atentar para a lição contida no Acórdão 2.383/2014-TCU-Plenário, no sentido de que, "em licitações para aquisição de equipamentos, havendo no mercado diversos modelos que atendam completamente as necessidades da Administração, deve o órgão licitante identificar um conjunto representativo desses modelos antes de elaborar as especificações técnicas e a cotação de preços, de modo a evitar o direcionamento do certame para modelo específico e a caracterizar a realização de ampla pesquisa de mercado".

A Jurisprudência do próprio Tribunal de Justiça já se pronunciou sobre o tema, se mostrando contra exigências injustificadas e restritivas nos editais de licitação:

AGRAVO INTERNO (ART. 557, § 1º, DO CPC). MANDADO SE SEGURANÇA. DECISÃO IRRETOCÁVEL. LICITAÇÃO. EXIGÊNCIAS

# INFOTRIZ COMERCIAL EIRELI EPP

04.586.694/0001-41

Inscrição Estadual: 254.261.744

Endereço: Rua Pedro Mansur Elias, Nº 111 – Centro

Santo Amaro da Imperatriz/SC - CEP: 88.140-000.

Fone: (48) 3245-2245, E-mail: licitacao@infotriz.com.br, ordemdecompra@infotriz.com.br

Dados Bancários: BB/BRASIL, AG: 2600-X, CC: 113749-2

Responsável Legal: Camila de Oliveira Besen, RG: 5.820.324 SSP-SC, CPF: 089.371.579-42.



INJUSTIFICADAS E RESTRITIVAS. INIBIÇÃO À LIVRE CONCORRÊNCIA. RECURSO DESPROVIDO (TJSC, Agravo (§ 1º art. 557 do CPC) em Agravo de Instrumento n. 2014.038478-9, de Lages, rel. Des. Cesar Abreu, Terceira Câmara de Direito Público, j. 18-11-2014).

No mesmo sentido o tribunal de contas do estado de São Paulo, já apresentou parecer, conforme segue:

“2.1. Trata-se de representações formuladas por LUCIANY BALO BRUNO e BRINK-MOBIL EQUIPAMENTOS EDUCACIONAIS LTDA. contra o Edital do Pregão Presencial nº 118/2013, processo nº 13.489/2013, do tipo menor preço global, promovido pela PREFEITURA MUNICIPAL DE BARRETOS visando o registro de preços para aquisições de kits de materiais escolares, para atendimento da demanda vindoura da Secretaria Municipal de Educação, conforme especificações do anexo II do edital.

2.2. À vista dos elementos colhidos no curso da instrução processual, é de rigor o reconhecimento da procedência parcial da representação.

2.3. No que concerne ao descritivo dos produtos que integram os kits escolares, cabe confirmar que a Municipalidade incorreu em excessos ao dispor sobre as especificações de diversos itens, estabelecendo exigências injustificadas, desnecessárias ou irrelevantes, inclusive em relação à fabricação nacional, que se revelaram prejudiciais à ampla competitividade do certame, ferindo o disposto no art. 3º, II da Lei 10.520/02 e no art. 3º, §1º, I da Lei 8.666/93.

[...]



# INFOTRIZ COMERCIAL EIRELI EPP

04.586.694/0001-41  
Inscrição Estadual: 254.261.744  
Endereço: Rua Pedro Mansur Elias, Nº 111 – Centro  
Santo Amaro da Imperatriz/SC - CEP: 88.140-000.  
Fone: (48) 3245-2245. E-mail: licitacao@infotriz.com.br, ordemdecompra@infotriz.com.br  
Dados Bancários: BB/BRASIL, AG: 2600-X, CC: 113749-2  
Responsável Legal: Camila de Oliveira Besen, RG: 5.820.324 SSP-SC, CPF: 089.371.579-42.



Meu voto ainda fixa as seguintes RECOMENDAÇÕES à Origem:

a) Que promova pesquisas comparando os preços dos cadernos e estojos com e sem a personalização, enumere os benefícios concretos deste incremento nos itens que integram os kits escolares e, a partir destes levantamentos, reavalie a legitimidade e eficiência das despesas decorrentes, orientada pelos princípios da legalidade, eficiência, economicidade e razoabilidade;

b) E, visando o rigoroso atendimento da norma do art. 15, IV e art. 23, §1º da Lei 8.666/93, que promova a reavaliação dos preços orçados e, se for o caso, a reformulação do orçamento estimativo, a fim de garantir a compatibilização dos preços orçados às quantidades estimadas no ato convocatório.

Por fim, os autos deverão seguir para a Unidade de Fiscalização competente desta Corte para as anotações de estilo, arquivando se o procedimento eletrônico." (TRIBUNAL PLENO - SESSÃO: 27/11/2013 - PROCESSOS: TC – 002538.989.13-8 e TC – 002543.989.13-1)

Ante o exposto é evidente que, a administração dispôs no instrumento convocatório, especificações que não são pertinentes ao interesse público e que devem ser necessariamente alteradas seguindo padrões de mercado, para promoção de ampla competitividade e a busca do melhor negócio para administração.

Esclarecido nas necessidades da reformulação das descrições dos itens citados e para que o procedimento licitatório atinja o seu fim útil, é imprescindível que a administração atue com observação dos dispostos legais supracitados.

# INFOTRIZ COMERCIAL EIRELI EPP

04.586.694/0001-41

Inscrição Estadual: 254.261.744

Endereço: Rua Pedro Mansur Elias, Nº 111 – Centro

Santo Amaro da Imperatriz/SC - CEP: 88.140-000.

Fone: (48) 3245-2245, E-mail: licitacao@infotriz.com.br, ordemdecompra@infotriz.com.br

Dados Bancários: BB/BRASIL, AG: 2600-X, CC: 113749-2

Responsável Legal: Camila de Oliveira Besen, RG: 5.820.324 SSP-SC, CPF: 089.371.579-42.



Em face do exposto, requer que a presente IMPUGNAÇÃO seja julgada procedente, com efeito para:

- Reformular a especificações dos itens citados com base em padrões do mercado brasileiro, visto que conforme foi citado nesse instrumento.
- Sugerimos que para o item 79 seja retirada a exigência do formato triangular e a mina de 4mm, pois o padrão de mercado é no formato sextavado e com mina de 3mm. Ou retirar a exigência do selo FSC, pois para manter a qualidade dos produtos, seria suficiente solicitar que o produto seja de madeira reflorestada. *DETERMINAR PONTE FSC SÓLO*
- Sugerimos retirar o item 62, pois não existe marca que atenda as especificações exigidas em edital. Ou que seja reformulada a descrição, solicitando lápis facial 6 cores, sem o apontador, pois assim existe uma marca que possa atender o descritivo. *DETERMINAR A PONTE*
- Sugerimos a retirada do item 61 do edital, pois não existem marcas disponível no mercado que possuem o lápis em cera com 6 cores. *EXCLUIR*

Nestes Termos,

Pede-se Deferimento.

Santo Amaro da Imperatriz, 25 de Maio de 2023.

Assinado digitalmente por: INFOTRIZ  
COMERCIAL EIRELI:04586694000141  
O tempo: 25-05-2023 16:13:53

-----  
Camila de Oliveira Besen  
Sócia-Proprietária



**PREFEITURA DE NOVA TRENTO**  
CNPJ 82.925.025/0001-60  
Praça del Comune, 126, Centro, CEP 88.270-000  
Fone: 48 32673200



### TERMO DE RETIFICAÇÃO

**EDITAL DE LICITAÇÃO Nº 065/2023 – PREGÃO ELETRÔNICO Nº 041/2023**

**OBJETO: O OBJETO DA PRESENTE LICITAÇÃO É O REGISTRO DE PREÇO PARA AQUISIÇÃO PARCELADA DE MATERIAIS DE EXPEDIENTE PARA ATENDER AS NECESSIDADES DAS SECRETARIAS, FUNDOS, SAMAE - SERVIÇO AUTÔNOMO MUNICIPAL DE ÁGUA E ESGOTO DO MUNICÍPIO DE NOVA TRENTO/SC, CONFORME ESPECIFICAÇÕES E QUANTITATIVOS DESCRITOS NESTE TERMO DE REFERÊNCIA E DEMAIS DOCUMENTOS EM ANEXO.**

O Pregoeiro da Prefeitura de Nova Trento, no uso de suas atribuições legais, informa que, FICA RETIFICADO O EDITAL CITADO PARA CORRIGIR O TERMO DE REFERENCIA, e REMARCAR A DATA DA SESSÃO PARA 14/06/2023 AS 09:00 conforme abaixo:

Onde se lê:

lote 2

12	100	Caixa	Clips – n. 03 – clips galvanizados 1480 unidades aproximados	24,00	2.400,00
----	-----	-------	--	-------	----------

lote 3

35	1000	Unidade	Bag grande em pvc cristal 0.15micras. Medidas mínimas: 40mm x 260mm x 10mm. Acabamentos: alça em silicone 1.8cm largura e 37cm comprimento com reforço, zíper com 1 cursor para fechamento da bolsa, 1 bolso externo nas medidas comprimento 10cm e largura de 5cm, dentro do bolso externo cartão tríplex cor 1x0 (com informações dos alunos). Obs: bolsa totalmente soldada eletronicamente para evitar rompimento. Exigências: impressão no corpo do produto com brasão e nome do município em 2x0 de cor.	26,00	26.000,00
36	2000	Unidade	Bag media em pvc cristal 0.15micras. Medidas mínimas: 26mm x 200mm x 15mm. Acabamentos: alça em silicone 1.8cm largura e 37cm comprimento com reforço, zíper com 1 cursor para fechamento da bolsa, 1 bolso externo nas medidas comprimento 10cm e largura de 5cm, dentro do bolso externo cartão tríplex cor 1x0 (com informações dos alunos). Obs: bolsa totalmente soldada eletronicamente para evitar rompimento. Exigências: impressão no corpo do produto com brasão e nome do município em 2x0 de cor.	21,00	42.000,00

No lote 5, **EXCLUIR** o item 61 “Lápis de cera 06 cores com apontador, lápis de cera em madeira base de ceras, cargas, minerais inertes e pigmentos, componentes totalmente atóxicos, não perecíveis, para crianças, matérias primas de alta qualidade, não esfarela, não mancha as mãos, fórmula resistente à quebra, ideal para



**PREFEITURA DE NOVA TRENTO**  
CNPJ 82.925.025/0001-60  
Praça del Comune, 126, Centro, CEP 88.270-000  
Fone: 48 32673200



uso escolar, cores vivas que facilitam sua identificação e certificado pelo inmetro. Embalagem: caixa de papel resistente com abertura para visualização dos lápis cartela de cores impressa na caixa. Dimensões aproximadas: 120mm x 12 mm com mina de 8mm. Produto certificado pelo inmetro, que deverá ser comprovado na proposta.”

lote 5

62	200	Caixa	Tinta facial lápis bicolor 06 (seis) cores e apontador, testado dermatologicamente para uso sobre a pele.	40,00	8.000,00
----	-----	-------	---	-------	----------

79	1000	Caixa	Caixa de lápis de cor - caixa contendo 14 lápis de cores diferentes. Corpo triangular pintado na cor do grafite, com a marca do fabricante gravado no corpo do lápis. Deverá ser fabricado com madeira reflorestada. Espessura do grafite deverá ser de no mínimo 04 mm, e o comprimento mínimo do lápis de 17,5 cm. Produto com certificação do inmetro e certificado ambiental fsc ou eco-friendly.	12,30	12.300,00
----	------	-------	---	-------	-----------

Leia se:

lote 2

12	100	Caixa	Clips – n. 03 – clips galvanizados com no mínimo 960 unidades aproximados.	24,00	2.400,00
----	-----	-------	--	-------	----------

lote 3

35	1000	Unidade	Bag grande em pvc cristal 0.15micras. Medidas mínimas: 400mm x 260mm x 100mm. Acabamentos: alça em silicone 1.8cm largura e 37cm comprimento com reforço, zíper com 1 cursor para fechamento da bolsa, 1 bolso externo nas medidas comprimento 10cm e largura de 5cm, dentro do bolso externo cartão tríplex cor 1x0 (com informações dos alunos). Obs: bolsa totalmente soldada eletronicamente para evitar rompimento. Exigências: impressão no corpo do produto com brasão e nome do município em 2x0 de cor.	26,00	26.000,00
36	2000	Unidade	Bag media em pvc cristal 0.15micras. Medidas mínimas: 260mm x 200mm x 150mm. Acabamentos: alça em silicone 1.8cm largura e 37cm comprimento com reforço, zíper com 1 cursor para fechamento da bolsa, 1 bolso externo nas medidas comprimento 10cm e largura de 5cm, dentro do bolso externo cartão tríplex cor 1x0 (com	21,00	42.000,00



**PREFEITURA DE NOVA TRENTO**  
CNPJ 82.925.025/0001-60  
Praça del Comune, 126, Centro, CEP 88.270-000  
Fone: 48 32673200



			informações dos alunos). Obs: bolsa totalmente soldada eletronicamente para evitar rompimento. Exigências: impressão no corpo do produto com brasão e nome do município em 2x0 de cor.		
--	--	--	--	--	--

lote 5

●	200	Caixa	Tinta facial lápis bicolor 06 (seis) cores, testado dermatologicamente para uso sobre a pele.	40,00	8.000,00
79	1000	Caixa	Caixa de lápis de cor - caixa contendo 14 lápis de cores diferentes. Corpo triangular pintado na cor do grafite, com a marca do fabricante gravado no corpo do lápis. Deverá ser fabricado com madeira reflorestada. Espessura do grafite deverá ser de no mínimo 04 mm, e o comprimento mínimo do lápis de 17,5 cm. Produto com certificação do inmetro.	12,30	12.300,00

A presente retificação, por afetar a formulação das propostas, necessita de alteração da data de abertura, sendo assim, fica estipulado NOVA DATA de processamento do Pregão Eletrônico de Registro de Preço para dia 14/06/2023 as 09:00

Nova Trento, 31 de maio de 2023.

  
Fernando Sens  
Pregoeiro



**PREFEITURA DE NOVA TRENTO**  
CNPJ 82.925.025/0001-60  
Praça del Comune, 126, Centro, CEP 88.270-000  
Fone: 48 32673215



A empresa interessada na participação do PROCESSO N° 065/2023 – PREGÃO ELETRÔNICO N° 041/2023 – REGISTRO DE PREÇOS, deverá preencher as informações solicitadas neste formulário, e remetê-lo para o Departamento de Licitações via e-mail [licitacao@novatrento.sc.gov.br](mailto:licitacao@novatrento.sc.gov.br), caso contrário a Prefeitura Municipal de Nova Trento exime-se da obrigação de comunicar diretamente ao interessado, possíveis alterações no Edital, bem como prestar esclarecimentos.

**TERMO DE RETIRADA DO EDITAL – PREGÃO ELETRÔNICO N° 041/2023**

EMPRESA: Alto Vale Atacadista

ENDEREÇO: Rua Padre Bristow General nº 89

CNPJ DA EMPRESA: 31.551.960/0001-73

RESPONSÁVEL PELA EMPRESA: Thiago Simão Weiss

TELEFONE: ( ) (48) 3276-1480

E-MAIL: altovaleatacadista@hotmail.com

Ulfrado Wagner, 31 de Maio de 2023.

  
Assinatura e Carimbo da Empresa

Nome Legível: Baralina Serafim Kuhn

**31.551.960/0001-73**  
**ALTO VALE ATACADISTA LTDA.**  
Av. Beira Rio, 730 - Centro  
Alfredo Wagner



ILUSTRÍSSIMO SENHOR PREGOEIRO DO SETOR DE LICITAÇÕES DA PREFEITURA MUNICIPAL DE NOVA TRENTO

ESTADO DE SANTA CATARINA

JM PAPELARIA EIRELI, inscrita no CNPJ sob o nº 38.613.730/0001-30, com sede na SERVIDÃO RULIVAN GRACIE N° 850 – SUL DO RIO – Santo Amaro da Imperatriz, representada neste ato por seu representante legal o Sr. JULIANO MEINSCHEN, brasileiro, casado, Empresário, portador da Carteira de Identidade RG nº 3.844.126-0 e CPF nº 004.859.359-10, vêm, respeitosamente:

#### IMPUGNAÇÃO AO EDITAL DE LICITAÇÃO

pelas razões de fato e direito abaixo aduzidas:

#### DOS FATOS

Foi publicado o Edital do Pregão Eletrônico nº 41/2023, Tipo Menor Preço, pela Prefeitura Municipal de Nova Trento, com a realização do referido certame no dia 14/06/2023, tendo o respectivo Pregão o objeto de REGISTRO DE PREÇO PARA AQUISIÇÃO PARCELADA DE MATERIAIS DE EXPEDIENTE PARA ATENDER AS NECESSIDADES DAS SECRETARIAS, FUNDOS, SAMAE - SERVIÇO AUTÔNOMO MUNICIPAL DE ÁGUA E ESGOTO DO MUNICÍPIO DE NOVA TRENTO/SC.

A IMPUGNANTE, com interesse em participar da licitação, obteve o edital em questão, e na preparação da proposta deparou-se com flagrante ilegalidade do procedimento licitatório, que intenta adquirir materiais com especificações que frustram a competição.

Ao verificar as condições para participação no pleito em tela, deparou-se a mesma com exigências no termo de referência, que vem assim relacionadas:

DESCRIÇÃO DO EDITAL	CRITÉRIOS RESTRITIVOS
<p>X</p> <p>Tinta facial lápis bicolor 06 (seis) cores, testado dermatologicamente para uso sobre a pele.</p>	<p>NENHUMA MARCA NO MERCADO NACIONAL POSSUI LÁPIS FACIAL.</p> <p>A EMPRESA FABER-CASTELL RETIROU O MESMO DE LINHA E A MARCA GIOTTO NÃO POSSUI O ITEM NO BRASIL.</p> <p>SENDO ASSIM NÃO LOCALIZAMOS NENHUMA OUTRA MARCA QUE ATENDE O DESCRITIVO.</p>
<p>Estojo alunos personalizado: confeccionado em 2 camadas sendo elas uma em pvc semi-rígido com espessura de 0,3 mm e outra na parte interna em pvc</p>	<p>NÃO LOCALIZAMOS EMPRESAS QUE FABRICAM OS ESTOJOS COM <u>“fechamentos através de máquina de frequência para formar vincos e cortes formando as</u></p>



<p>expandido na cor branca, com espessura de 0,5 mm. Estojo retangular no formato mínimo de 60 x 70 x 200 mm (profundidade x altura x comprimento) <b><u>para maior segurança com fechamentos através de máquina de frequência para formar vincos e cortes formando as áreas do estojo</u></b>, com zíper nº. 6 centralizado na parte superior do estojo com a medida de 270 mm de comprimento. Desenvolvimento da arte em 2 laterais com estampa em policromia de alta resolução e tinta tdc, com acabamento em verniz na parte para maior resolução da imagem. Tolerância nas medidas de 1,0 cm. A arte será fornecida pela secretaria municipal de educação.</p>	<p><b><u>áreas do estojo</u></b>”, APENAS COM COSTIRA COMUM.</p>
<p>Estojo prefeitura: confeccionado em 2 camadas sendo elas uma em pvc semi-rígido com espessura de 0,3 mm e outra na parte interna em pvc expandido na cor branca, com espessura de 0,5 mm. Estojo retangular no formato mínimo de 60 x 120 x 200 mm (profundidade x altura x comprimento) <b><u>para maior segurança com fechamentos através de máquina de frequência para formar vincos e cortes formando as áreas do estojo</u></b>, com zíper nº. 6 centralizado na parte superior do estojo com a medida de 270 mm de comprimento. Desenvolvimento da arte em 2 laterais com estampa em policromia de alta resolução e tinta tdc, com acabamento em verniz na parte para maior resolução da imagem. Tolerância nas medidas de 1,0 cm. A arte será fornecida pela secretaria municipal de educação.</p>	<p>NÃO LOCALIZAMOS EMPRESAS QUE FABRICAM OS ESTOJOS COM “<b><u>fechamentos através de máquina de frequência para formar vincos e cortes formando as áreas do estojo</u></b>”, APENAS COM COSTIRA COMUM.</p>
<p>Estojo professores: confeccionado em 2 camadas sendo elas uma em pvc semi-rígido com espessura de 0,3 mm e outra na parte interna em pvc expandido na cor branca, com espessura de 0,5 mm. Estojo retangular no formato mínimo de 70 x 70 x 220 mm (profundidade x altura x comprimento) <b><u>para maior segurança com fechamentos através de máquina de frequência para formar vincos e cortes formando as áreas do estojo</u></b>, com zíper nº. 6 centralizado na parte superior do estojo com a medida de 270 mm de comprimento. Desenvolvimento da arte em 2 laterais com estampa em policromia de alta resolução e tinta tdc, com acabamento em verniz na parte para maior resolução da imagem. Tolerância nas medidas de 1,0 cm. A arte será fornecida pela secretaria municipal de educação.</p>	<p>NÃO LOCALIZAMOS EMPRESAS QUE FABRICAM OS ESTOJOS COM “<b><u>fechamentos através de máquina de frequência para formar vincos e cortes formando as áreas do estojo</u></b>”, APENAS COM COSTIRA COMUM.</p>
<p>Agenda com capa de pvc em cartão 1.3 envolto em pvc 0,20 micras (cor a definir). Capa interna em offset 120g com 4x4 de cor, envolto em pvc cristal 0,15 micras com dimensões: 15x21cm sendo o invólucro soldado eletronicamente com abertura na parte superior. Miolo: papel offset 63g com 224 páginas em 1x1 de cor tamanho 15x21cm, disposições das páginas ficará a critério da secretaria de educação. Acabamentos: espiral metálico revestido em nylon na cor que melhor combinar com a capa. Espiral com dobra koyloop. Envelope sarja: pvc sarja 0,20 micras soldados eletronicamente com abertura superior tamanho 15x21cm. Amostra: deverá ser apresentada a secretaria de educação sendo vedada a colagem de etiqueta. O produto deve estar de acordo com a norma abnt vigente. Papel do miolo com certificação</p>	<p>A ESPECIFICAÇÃO ESTÁ SOLICITANDO A AGENDA COM CAPA DE capa de pvc em cartão 1.3 envolto em pvc 0,20 micras (cor a definir). “<b><u>Capa interna em offset 120g com 4x4 de cor, envolto em pvc cristal 0,15 micras com dimensões: 15x21cm sendo o invólucro soldado eletronicamente com abertura na parte superior.</u></b>”, NÃO LOCALIZAMOS NENHUMA EMPRESA COM O TIPO DE CAPA SOLICITADA. JÁ QUE O PADRÃO DE MERCADO SÃO CAPAS EM “<b><u>papel couchê brilho 120gr com laminação bopp brilho na parte externa</u></b>”, CONFORME SOLICITADOS NOS DEMAIS CADERNOS.</p>



fsc ou similar. Personalização: arte fornecida pela secretaria de educação.

## DO DIREITO

De fato é evidente que existe o direcionamento e ânimo da administração em restringir a apresentação de proposta com marcas diversas das que foram mencionadas acima.

Ainda que seja legítima a disposição de especificações para que administração possa adquirir um produto que atenda plenamente as suas necessidades, é imprescindível que não se restrinja a um único produto, sob pena de ferimento do disposto no Art. 3º, § 1º, inciso I, da Lei 8.666/93.

Art. 3º A licitação destina-se a garantir a observância do princípio constitucional da isonomia e a selecionar a proposta mais vantajosa para a Administração e será processada e julgada em estrita conformidade com os princípios básicos da legalidade, da impessoalidade, da moralidade, da igualdade, da publicidade, da probidade administrativa, da vinculação ao instrumento convocatório, do julgamento objetivo e dos que lhes são correlatos.

§ 1º É vedado aos agentes públicos:

I - **admitir, prever, incluir ou tolerar, nos atos de convocação, cláusulas ou condições que comprometam, restrinjam ou frustrem o seu caráter competitivo** e estabeleçam preferências ou distinções em razão da naturalidade, da sede ou domicílio dos licitantes ou de qualquer outra circunstância impertinente ou irrelevante para o específico objeto do contrato; (grifos de nossa autoria)

O inciso I do art. 40 da Lei 8.666/93, discorre sobre a definição do objeto da licitação, ressaltando a importância do termo de referência ser confeccionado de clara e sucinta, baseando-se em padrões de mercado.

Art. 40. O edital conterá no preâmbulo o número de ordem em série anual, o nome da repartição interessada e de seu setor, a modalidade, o regime de execução e o tipo da licitação, a menção de que será regida por esta Lei, o local, dia e hora para recebimento da documentação e proposta, bem como para início da abertura dos envelopes, e indicará, obrigatoriamente, o seguinte:



I - objeto da licitação, em descrição sucinta e clara;

Nesse sentido o mestre Joel de Menezes Nie Niebuhr, preconiza que, ao exigir marca específica, a Administração estaria restringindo sobremaneira a competitividade, uma vez que somente as pessoas que dispõem de produtos com a marca exigida poderiam participar do certame, afastando várias outras, que trabalham com outras marcas e que poderiam atender perfeitamente às necessidades da Administração. (NIEBUHR, Joel de Menezes, **Licitação Pública e Contrato Administrativo**. 2ª Ed. Belo Horizonte: Fórum, 2012.)

As licitações têm por essência buscar sempre o melhor negócio a Administração Pública, como aos licitantes interessados, sendo assim, deve ser admitida a presença de impedimentos para que possa ocorrer a competição e seleção da melhor proposta entre os licitantes.

No mesmo sentido o inciso II do Art. 3º, da Lei 10.520/02, que disciplina o Pregão com modalidade de licitação, discorre que:

Art. 3º A fase preparatória do pregão observará o seguinte:

II - a definição do objeto deverá ser precisa, suficiente e clara, vedadas especificações que, por excessivas, irrelevantes desnecessárias, limitem a competição;

Esclarecido nas necessidades da reformulação das descrições dos itens do objeto da licitação e para que o procedimento licitatório atinja o seu fim útil, é imprescindível que a administração atue com observação dos dispostos legais supracitados.

#### DOS REQUERIMENTOS

Ante o exposto, requer a Vossa Senhoria:

1 – Retirada do item 62 do edital, pois não existem marcas no mercado nacional que atendam o descritivo;

2 – Reformular a descrição do item 28, retirando a solicitação da **“Capa interna em offset 120g com 4x4 de cor, envolto em pvc cristal 0,15 micras com dimensões: 15x21cm sendo o invólucro soldado eletronicamente com abertura na parte superior.”** Solicitar o item com capa em **“papel couchê brilho 120gr com laminação bopp brilho na parte externa”**, conforme demais cadernos.



3 - Reformular a descrição dos itens 31, 32 e 34, retirando a solicitação da **"fechamentos através de máquina de frequência para formar vincos e cortes formando as áreas do estojo"** Solicitar os itens APENAS COMO COSTURA COMUM.

4 - Determinar-se a republicação do Edital, escoimado o vício apontado reabrindo-se o prazo inicialmente previsto, conforme inciso V, do Art. 4º, da Lei 10.520/02

Nestes termos,

Aguarda Deferimento.

06 de Junho de 2023

Assinado digitalmente por: JM  
PAPELARIA LTDA:38613730000130  
O tempo: 06-06-2023 16:35:46

---

JM PAPELARIA EIRELI



**PREFEITURA MUNICIPAL DE NOVA TRENTO**

CNPJ 82.925.025/0001-60

Praça Del Comune, 126, Centro, CEP 88.270-000

Fone: 48 32673200 –

**SECRETARIA MUNICIPAL DE ADMINISTRAÇÃO**



COMUNICAÇÃO INTERNA nº. 07/2023/SEC/ADMP/PMNT

Nova Trento, 28 de junho de 2023.

**Exmo. Sr.  
Fernando Neri Sens  
Diretor de Compras e Licitações  
Município de Nova Trento/SC**

**Assunto: Solicita anulação de Processo Licitatório PL65, PE41**

Prezado Senhor,

Com os nossos cordiais cumprimentos, vimos por meio deste, solicitar que seja anulado o Processo Licitatório PL65, PE41 para revisão do termo de referência devido à solicitações de esclarecimento e alterações.

Sem mais para o momento, manifestamos consideração de estima e apreço.

**Atenciosamente,**

**Eliane Tomaz**

**Secretária de Administração e Planejamento**





**PREFEITURA DE NOVA TRENTO**  
CNPJ 82.925.025/0001-60  
Praça del Comune, 126, Centro, CEP 88.270-000  
Fone: 48 32673200



**AVISO DE ANULAÇÃO**

**PROCESSO LICITATÓRIO Nº 065/2023 – PREGÃO ELETRÔNICO Nº 041/2023**

**Objeto:** O OBJETO DA PRESENTE LICITAÇÃO É O REGISTRO DE PREÇO PARA AQUISIÇÃO PARCELADA DE MATERIAIS DE EXPEDIENTE PARA ATENDER AS NECESSIDADES DAS SECRETARIAS, FUNDOS, SAMAE - SERVIÇO AUTÔNOMO MUNICIPAL DE ÁGUA E ESGOTO DO MUNICÍPIO DE NOVA TRENTO/SC, CONFORME ESPECIFICAÇÕES E QUANTITATIVOS DESCRITOS NESTE TERMO DE REFERÊNCIA E DEMAIS DOCUMENTOS EM ANEXO.

Disputa em meio eletrônico COM USO DA PLATAFORMA BNC QUE É CREDENCIADA JUNTO A PLATAFORMA MAIS BRASIL. Empresas interessadas deverão cadastrar-se no site [bnccompras.com](http://bnccompras.com)

Considerando o disposto na Lei 8.666/93, em seu Art. 49, resolve ANULAR a presente Licitação, Processo 065/2023 Pregão Eletrônico 041/2023, conforme solicitação da Secretaria municipal de Administração por intermédio da CI 07/2023SEC/ADMP/PMNT.

Nova Trento, 28 de junho de 2023.

  
**Tiago Dalsasso**  
Prefeito

**TERMO DE ANULAÇÃO DO PROCESSO Nº 065/2023 - PREGÃO ELETRÔNICO Nº 041/2023**

Publicação Nº 4924084

Cód. de Registro de Informação (e-Sfinge) 24C3AA4CC4DF4121D98B869F5FB40C1184F02C47



**PREFEITURA DE NOVA TRENTO**  
CNPJ 82.925.025/0001-60  
Praça del Comune, 126, Centro, CEP 88.270-000  
Fone: 48 32673200

**AVISO DE ANULAÇÃO****PROCESSO LICITATÓRIO Nº 065/2023 – PREGÃO ELETRÔNICO Nº 041/2023**

**Objeto:** O OBJETO DA PRESENTE LICITAÇÃO É O REGISTRO DE PREÇO PARA AQUISIÇÃO PARCELADA DE MATERIAIS DE EXPEDIENTE PARA ATENDER AS NECESSIDADES DAS SECRETARIAS, FUNDOS, SAMAE - SERVIÇO AUTÔNOMO MUNICIPAL DE ÁGUA E ESGOTO DO MUNICÍPIO DE NOVA TRENTO/SC, CONFORME ESPECIFICAÇÕES E QUANTITATIVOS DESCRITOS NESTE TERMO DE REFERÊNCIA E DEMAIS DOCUMENTOS EM ANEXO.

Disputa em meio eletrônico COM USO DA PLATAFORMA BNC QUE É CREDENCIADA JUNTO A PLATAFORMA MAIS BRASIL. Empresas interessadas deverão cadastrar-se no site [bnccompras.com](http://bnccompras.com)

Considerando o disposto na Lei 8.666/93, em seu Art. 49, resolve ANULAR a presente Licitação, Processo 065/2023 Pregão Eletrônico 041/2023, conforme solicitação da Secretaria municipal de Administração por intermédio da CI 07/2023SEC/ADMP/PMNT.

Nova Trento, 28 de junho de 2023.

**Tiago Dalsasso**  
Prefeito