

**Visual Signs Comunicação Visual Ltda ME.**

CNPJ: 00.181.794/0001-37  
Rua Professor Barreiros Filho, 108  
Bairro: Estreito  
e-mail: [visual@visualsigns.com.br](mailto:visual@visualsigns.com.br)  
[www.visualsigns.com.br](http://www.visualsigns.com.br)

IE: 252.913.540  
Florianópolis / SC  
CEP: 88070-350  
Cel. 48 9.9668-4622  
Tel. 48 3222-2061

**ORÇAMENTO**

Item	Unid	Quant	Média valor	Valor total	Especificação Produto/Serviço
01	Unid	2	R\$4.986,00	R\$9.972,00	<b>PÓRTICO</b> - Totem dupla face na medida 1,25m x 3m x 0,20m estrutura metálica galvanizada revestida por ACM branco brilho, pintura automotiva em 2 tons de azul, estrutura superior em tubo redondo 3/4" com pintura em dourado adesivo, recorte em textos e logomarcas em adesivo impresso com verniz (laca). Instalação com sapata em concreto usinado – Gaiola.
02	Unid	15	R\$1.830,00	R\$27.450,00	<b>TOTEM KM - DIVISAS</b> - Totem dupla face na medida 0,6m x 2,5m x 0,20, em estrutura metálica galvanizada revestida por ACM branco brilho, pintura automotiva em 2 tons de azul, estrutura superior em tubo redondo 3/4" com pintura em dourado, adesivo recorte em textos e logomarcas em adesivo impresso com verniz (laca). Instalação com sapata em concreto usinado – Gaiola.
03	Unid	20	R\$2.376,00	R\$47.520,00	<b>TOTEM FRASES - MAPA - LOCALIDADE</b> - Totem dupla face na medida 1,25m x 1,5m x 0,20m estrutura metálica galvanizada revestida por ACM branco brilho, pintura automotiva em 1 tom de azul, estrutura superior em tubo redondo 3/4" com pintura em dourado, adesivo recorte em textos e logomarcas em adesivo impresso com verniz (laca). Instalação com sapata em concreto usinado – Gaiola.
04	Unid	10	R\$1.050,00	R\$10.500,00	<b>TOTEM CICLISMO</b> - Totem dupla face na medida 0,4m x 1,1m x 0,20, em estrutura metálica galvanizada revestida por ACM branco brilho, pintura automotiva em 1 tom de azul, estrutura superior em tubo redondo 3/4" com pintura em dourado, adesivo recorte em textos e logomarcas em adesivo impresso com verniz (laca). Instalação com sapata em concreto usinado – Gaiola.

**DADOS DO CONTRATANTE**

Razão Social: SECRETARIA MUNICIPAL DE CULTURA E TURISMO NOVA TRENTO  
Razão social da empresa fornecedora: VISUAL SIGNS COMUNICAÇÃO VISUAL LTDA. - CNPJ: 00.181.794/0001-37  
Endereço: Rua Professor Barreiros Filho, 108, Estreito, Florianópolis/SC  
Telefone e e-mail para contato: (48)9.9668-46622 (whats) [visual@visualsigns.com.br](mailto:visual@visualsigns.com.br)  
Forma de pagamento: depósito após instalação  
Banco Sicredi (748) Agência 0226 Conta 898805 PIX CNPJ: 00181794000137  
Banco do Brasil (001) Agência: 1386-2 Conta corrente: 50598-6 PIX celular 48988085511  
Validade da proposta: 60 dias  
Prazo de Entrega: a verificar  
Data de emissão do documento: 27/02/2023.

Graziela Corrêa - Visual Signs  
48.9.9668-4622 (whats)

00 181 794/0001 - 37  
VISUAL SIGNS COMUNICAÇÃO VISUAL LTDA  
Rua Professor Barreiros Filho, 108  
CAPOEIRAS CEP 88070-350  
FLORIANÓPOLIS SC

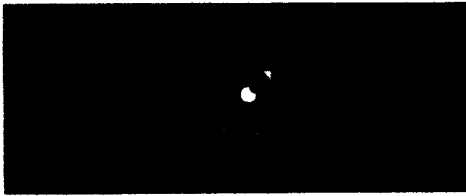

PONTOCOM IMPRESSÕES E PLACAS LTDA  
ROD SC 410, 3173, CARDOSO  
SAO JOAO BATISTA - SC - 88.240.000  
CNPJ: 15.558.465/0001-30  
IE: 258452609 / IM: ISENTO  
FONE: (48)3265-3603

ATENDIMENTO@PONTOCOMIMPRESSOES.NET

À

**SECRETARIA DE TURISMO NOVA TRENTO**

Prezado(a),

Atendendo a sua solicitação, vimos por meio desta apresentar nossa proposta para confecção dos itens abaixo descritos:

Item	Descrição	Un.	Total
1	PÓRTICO Qtd=2. L=1,250. A=3,000 Corte Estrutura*, Pintura Estrutura Metálica, Solda Estrutura*, Deslocamento*, Instalação*	R\$ 4.500,00	R\$ 9.000,00
2	TOTEM KM - DIVISAS Qtd=15. L=0,600. A=2,500 Corte Estrutura*, Pintura Estrutura Metálica, Solda Estrutura*, Deslocamento*, Instalação*	R\$ 1.700,00	R\$ 25.500,00
3	TOTEM FRASES - MAPA Qtd=20. L=1,250. A=1,500 Corte Estrutura*, Pintura Estrutura Metálica, Solda Estrutura*, Deslocamento*, Instalação*	R\$ 2.200,00	R\$ 44.000,00
4	TOTEM CICLISMO Qtd=10. L=0,400. A=1,100 Corte Estrutura*, Pintura Estrutura Metálica, Solda Estrutura*, Deslocamento*, Instalação*	R\$ 950,00	R\$ 9.500,00

Entrega: Odd

P.Pgto: 30-FAT

Total: R\$ 88.000,00

Atenciosamente,

**MAICON**  
48999143175  
VENDAS@PONTOCOMIMPRESSOES.NET

Autorizo o(s) item(ns) supra assinalado(s), estou ciente que sou responsável pela liquidação dos mesmos e estou de acordo com o prazo de pagamento especificado.

**SECRETARIA DE TURISMO NOVA  
TRENTO**

Validade da Proposta: 30 dias

Emissão: 17/03/2023



+55 48 9914-3175  
online



beleza 09:33 ✓

Oia - SECRETARIA DE TURISMO NOVA TRENTO. Tudo bem com você? Referente a proposta 66550 - TOTENS Segue abaixo o link de acesso. Att.  
[https://holdprintdesktoppropose.blob.core.windows.net/proposes/0000000386/0000001193/f97f33ef-6754-40b9-ae83-0810b85dc99f/Proposta\\_66550.pdf](https://holdprintdesktoppropose.blob.core.windows.net/proposes/0000000386/0000001193/f97f33ef-6754-40b9-ae83-0810b85dc99f/Proposta_66550.pdf)

10:23

valeu 10:52 ✓

HOJE

Bom dia 09:08 ✓

+55 48 9914-3175 ~Comercial Pontocom - Maricón  
Oia - SECRETARIA DE TURISMO NOVA TRENTO. Tudo bem com você? Referente a proposta 66550 - TOTENS Segue abaixo o link de acesso. Att.  
[https://holdprintdesktoppropose.blob.core.windows.net/proposes/0000000386/0000001193/f97f33ef-6754-40b9-ae83-0810b85dc99f/Proposta\\_66550.pdf](https://holdprintdesktoppropose.blob.core.windows.net/proposes/0000000386/0000001193/f97f33ef-6754-40b9-ae83-0810b85dc99f/Proposta_66550.pdf)

Esse orçamento faltou a assinatura

09:08 ✓

tu terias como assinar e me mandar por e-mail? 09:08 ✓

cultura@novatrento.sc.gov.br 09:08 ✓

Bom dia 09:57

Claro 09:57

Encomendada

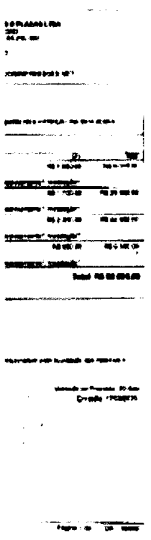

img20230317\_09593683.pdf  
1 página • PDF • 471 KB

10:00



Mensagem

Ativar o Windows





**NEON CRISTAL**  
E-mail: contato@neoncristal.com.br

Industria de Letreiros em Acrílico - ACM - Galvanizados - Inox - PVC - Back Lights  
- Front Lights - Fachadas em Geral

Laboratório Próprio - Cortes em Router 100% Eletrônico - Assistência Técnica.

047.3397-2957 @ 99973-6993

www.neoncristal.com.br

Item	Unid	Quant	Média valor	Valor total	Especificação Produto/Serviço
01	Unid	2	R\$ 7.205,00	R\$ 14.410,00	<b>PÓRTICO-</b> Totem dupla face na medida 1,25m x 3m x 0,20 m estrutura metálica galvanizada revestida por ACM branco brilho, pintura automotiva em 2 tons de azul, estrutura superior em tubo redondo 3/4" com pintura em dourado adesivo, recorte em textos e logomarcas em adesivo impresso com verniz (laca). Instalação com sapata em concreto usinado - Gaiola.
02	Unid	15	R\$ 2.860,00	R\$ 42.900,00	<b>TOTEM KM - DIVISAS-</b> Totem dupla face na medida 0,6m x 2,5m x 0,20, em estrutura metálica galvanizada revestida por ACM branco brilho, pintura automotiva em 2 tons de azul, estrutura superior em tubo redondo 3/4" com pintura em dourado, adesivo recorte em textos e logomarcas em adesivo impresso com verniz (laca). Instalação com sapata em concreto usinado - Gaiola.
03	Unid	20	R\$ 2.920,00	R\$ 58.400,00	<b>TOTEM FRASES - MAPA - LOCALIDADE -</b> Totem dupla face na medida 1,25m x 1,5m x 0,20 m estrutura metálica galvanizada revestida por ACM branco brilho, pintura automotiva em 1 tom de azul, estrutura superior em tubo redondo 3/4" com pintura em dourado, adesivo recorte em textos e logomarcas em adesivo impresso com verniz (laca). Instalação com sapata em concreto usinado - Gaiola.
04	Unid	10	R\$ 590,00	R\$ 5.900,00	<b>TOTEM CICLISMO-</b> Totem dupla face na medida 0,4m x 1,1m x 0,20, em estrutura metálica galvanizada revestida por ACM branco brilho, pintura automotiva em 1 tom de azul, estrutura superior em tubo redondo 3/4" com pintura em dourado, adesivo recorte em textos e logomarcas em adesivo impresso com verniz (laca). Instalação com sapata em concreto usinado - Gaiola.

01049009/0001-50

LUMINOSOS NEON CRISTAL LTDA ME

OSCAR DE OLIVEIRA  
RUA VISIA - CEP 82000-000  
CRISTAL

**ORÇAMENTO TOTENS TURÍSTICOS!!!**De [Neon Cristal & Luminária Neoncrystal.com.br](mailto:eduardo@neoncrystal.com.br) em 17-03-2023 09:29 [Verificar](#) [Verificar todos](#)

PM NOVA TRENTO - Orçamento Totens Turísticos 01\_03\_23.pdf (~474 KB)

**Indústria de Letreiros em Acrílico - ACM - Galvanizados - Inox - PVC - Back Lights**  
- Front Lights - Fachadas em Geral

Laboratório Próprio - Cortes em Router 100% Eletrônico - Assistência Técnica.

**047.3397-2957** **99973-6993**[www.neoncrystal.com.br](http://www.neoncrystal.com.br)

Prezado Srs., Bom Dia!!!

Segue anexo, orçamento com CNPJ e assinado, conforme pedido.

**NO AGUARDO!!!**

Sem mais,

Atenciosamente,

Atenciosamente  
**EDUARDO CARVALHO**  
Responsável Técnico  
**047 99973-6993**  
Rua: Santa Helena, 100 - Jd. Santa Helena - Curitiba - PR - CEP: 81220-000