

REPÚBLICA FEDERATIVA DO BRASIL

ESTADO DE SANTA CATARINA
SECRETARIA DE ESTADO DA SEGURANÇA PÚBLICA
INSTITUTO GERAL DE PERÍCIA
INSTITUTO DE IDENTIFICAÇÃO

PODIUM LIBRETO

CARTEIRA DE IDENTIDADE

VALIDA EM TODO O TERRITÓRIO NACIONAL

ESCRIVANIA DE PAZ DE CAMPO ALEGRE - COMARCA DE SÃO BENTO DO SUL SC - *Gabriel Gonçalves* - Escrivão de Paz

Rua Benjamin Constant 744 - Centro - CEP 89294-000

— (41) 3532-1925 - atendimento telefônico com br —

AUTENTICAÇÃO 042796 - Alterada a presente cópia reprográfica por ser uma reprodução fiel do documento original e por a qual contém a data de reprodução de 06 de agosto de 2013

Em 1993, da veracidade **SILVANA MARIA CHAPLEWSKY**

Encarregada - SA - 155 - 155 - 155 - 155

RIO S/Seio Digital de Fiscalização - São normal

FNQ24520-UG90

Confira os dados do ato em: seio.jsc.jus.br



VALIDA EM TODO O TERRITÓRIO NACIONAL

REGISTRO GERAL **4.245.814** DATA DE EXPEDIÇÃO **05/ABR/2013**

NOME **HEMANUELLE LISBOA DA SILVA LUY**

FILIAÇÃO **AMARILDO LISBOA DA SILVA
ROSANE MOREIRA LISBOA DA SILVA**

NATURALIDADE **SÃO BENTO DO SUL SC** DATA DE NASCIMENTO **28/DEZ/1989**

DOC ORIGEM **CERT. CAS. 4722 LV B - 13 FL - 149
CART. HÜMMELGEN - SÃO BENTO DO SUL SC**

CPF **074.722.439-06**

SÃO BENTO DO SUL - SC

ASSINATURA DO DIRETOR *Rogério A. Hommrich*
Perito Criminal
Mat. 375.363-4

LEI Nº 7.116 DE 29/08/83



HEMANUELLE LISBOA DA SILVA LUY, nacionalidade BRASILEIRA, nascida em 28/12/1989 casada em SEPARAÇÃO DE BENS, EMPRESÁRIA, CPF nº 074.722.439-06, CARTEIRA NACIONAL DE HABILITAÇÃO nº 04369997242, órgão expedidor DETRAN-SC, residente e domiciliado na RODOVIA SC 418, 9.274, SANTO ANTONIO, CAMPO ALEGRE, SC, CEP 89.294-000, BRASIL.

Sócia da sociedade limitada de nome empresarial SOLO SERVIÇOS RIO NEGRINHO LTDA, registrada legalmente por contrato social devidamente arquivado nesta Junta Comercial do Estado de Santa Catarina, sob NIRE nº 42206485861, com sede Rua Roberto Lampe, 108, Centro Rio Negrinho, SC, CEP 89.295-000, devidamente inscrita no Cadastro Nacional de Pessoa Jurídica/MF sob o nº 41.098.825/0001-78, deliberam de pleno e comum acordo ajustarem a presente alteração contratual, nos termos da Lei nº 10.406/ 2002, mediante as condições estabelecidas nas cláusulas seguintes:

NOME EMPRESARIAL

CLÁUSULA PRIMEIRA. A sociedade que gira sob o nome empresarial SOLO SERVIÇOS RIO NEGRINHO LTDA, girará, a partir desta data, sob o nome empresarial LS TOPOGRAFIA E GEORREFERENCIAMENTO LTDA.

ENDEREÇO

CLÁUSULA SEGUNDA. A sociedade passa a exercer suas atividades no seguinte endereço sito à RUA SAO BENTO, 40, AVENCAL, PIEN, PR, CEP 83.860-000.

OBJETO SOCIAL

CLÁUSULA TERCEIRA. A sociedade passa a ter o seguinte objeto:
SERVIÇOS DE ENGENHARIA; SERVIÇOS DE ARQUITETURA E DESENHOS TÉCNICOS, SERVIÇOS DE DESENHOS TÉCNICOS RELACIONADOS A ARQUITETURA E ENGENHARIA; SERVIÇOS DE PERÍCIA TÉCNICA RELACIONADAS A SEGURANÇA DO TRABALHO; SERVIÇOS DE CARTOGRAFIA, TOPOGRAFIA E GEODÉSIA; SERVIÇOS DE PERFURAÇÃO E SONDAGENS; SERVIÇOS DE CONTROLE TECNOLÓGICO DE ANÁLISES TÉCNICAS; ATIVIDADES DE AEROFOTOGRAMETRIA E LEVANTAMENTOS TOPOGRÁFICOS COM DRONE; SERVIÇOS DE ESCRITÓRIO E APOIO ADMINISTRATIVO E SERVIÇOS DE ATIVIDADES TÉCNICAS RELACIONADAS A ENGENHARIA E ARQUITETURA.

DO CAPITAL SOCIAL

CLÁUSULA QUARTA. O capital anterior totalmente integralizado passa a ser de R\$ 200.000,00 (duzentos mil reais), em moeda corrente nacional, representado por 200.000 (duzentos mil) quotas de capital, no valor nominal de R\$ 1,00 (um real) cada uma, cuja aumento é totalmente subscrito e integralizado, neste ato, pela sócia. Em decorrência do aumento do capital social por motivo de UTILIZAÇÃO DO SALDO DA CONTA CONTÁBIL 2331 - ADIANTAMENTOS PARA FUTURO AUMENTO DE CAPITAL NO VALOR DE R\$ 180.000,00 (CENTO E OITENTA MIL REAIS), LEVANTADO NAS DEMONSTRAÇÕES CONTÁBEIS NESTA DATA, este fica assim distribuído:

HEMANUELLE LISBOA DA SILVA LUY, com 200.000 (duzentos mil) quotas, perfazendo um total de R\$ 200.000,00 (duzentos mil reais) integralizado.

Req: 81100001922724

Página 1



Junta Comercial do Estado de Santa Catarina

Certifico o Registro em 23/11/2021 Data dos Efeitos 17/11/2021

Arquivamento 20217534635 Protocolo 217534635 de 19/11/2021 NIRE 42206485861

Nome da empresa LS TOPOGRAFIA E GEORREFERENCIAMENTO LTDA

Este documento pode ser verificado em <http://regin.jucesc.sc.gov.br/autenticacaoDocumentos/autenticacao.aspx>

Chancela 467233272633965

Esta cópia foi autenticada digitalmente e assinada em 23/11/2021 Blasco Borges Barcellos - Secretário-geral em exercício



DA ADMINISTRAÇÃO

CLÁUSULA QUINTA. A administração da sociedade caberá ISOLADAMENTE a Sócia HEMANUELLE LISBOA DA SILVA LUY com os poderes e atribuições de representação ativa e passiva na sociedade, judicial e extrajudicialmente, podendo praticar todos os atos compreendidos no objeto social, sempre de interesse da sociedade, autorizado o uso do nome empresarial, vedado, no entanto, fazê-lo em atividades estranhas ao interesse social ou assumir obrigações seja em favor de qualquer dos cotistas ou de terceiros, bem como onerar ou alienar bens imóveis da sociedade, sem autorização do(s) outro(s) sócio(s).

DA DECLARAÇÃO DE DESIMPEDIMENTO

CLÁUSULA SEXTA. A administradora declara, sob as penas da lei, que não está impedido de exercer a administração da sociedade, por lei especial ou em virtude de condenação criminal, ou por se encontrar sob os efeitos dela, a pena que vede, ainda que temporariamente, o acesso a cargos públicos, ou por crime falimentar, de prevaricação, peita ou suborno, concussão, peculato ou contra a economia popular, contra o sistema financeiro nacional, contra normas de defesa da concorrência, contra as relações de consumo, fé pública ou propriedade.

ABERTURA/ALTERAÇÃO/BAIXA DE FILIAL

CLÁUSULA SÉTIMA. A sociedade resolve encerrar as atividades da filial situada à RUA BAHIA, 181, SALA 02, CENTRO, PIEN, CEP 83.860-000 PR, registrada na Junta Comercial do Estado do Paraná sob NIRE nº 41901940651 e CNPJ nº 41.098.825/0002-59.

DA RATIFICAÇÃO E FORO

CLÁUSULA OITAVA. O foro para o exercício e o cumprimento dos direitos e obrigações resultantes do contrato social permanece em PIEN/PR.

CLÁUSULA NONA. As Cláusulas e condições estabelecidas em atos já arquivados e que não foram expressamente modificadas por esta alteração continuam em vigor.

Em face das alterações acima, consolida-se o contrato social, nos termos da Lei nº 10.406/2002, mediante as condições e cláusulas seguintes:

CONTRATO SOCIAL CONSOLIDADO
LS TOPOGRAFIA E GEORREFERENCIAMENTO LTDA
CNPJ nº 41.098.825/0001-78

HEMANUELLE LISBOA DA SILVA LUY, nacionalidade BRASILEIRA, nascida em 28/12/1989, casada em SEPARAÇÃO DE BENS, EMPRESÁRIA, CPF nº 074.722.439-06, CARTEIRA NACIONAL DE HABILITAÇÃO nº 04369997242, órgão expedidor DETRAN-SC, residente e domiciliado na RODOVIA SC 418, 9.274, SANTO ANTONIO, CAMPO ALEGRE, SC, CEP 89.294-000, BRASIL.



ALTERAÇÃO CONTRATUAL Nº 2 DA SOCIEDADE SOLO SERVIÇOS RIO NEGRINHO LTDA
CNPJ nº 41.098.825/0001-78

Sócia da sociedade limitada de nome empresarial LS TOPOGRAFIA E GEORREFERENCIAMENTO LTDA, registrada legalmente por contrato social devidamente arquivado nesta Junta Comercial do Estado de Santa Catarina, sob NIRE nº 42206485861, com nova sede a Rua São Bento, 40 Avencal, Piên/PR, CEP 83.860-000, devidamente inscrita no Cadastro Nacional de Pessoa Jurídica/MF sob o nº 41.098.825/0001-78, deliberam de pleno e comum acordo ajustarem a presente alteração contratual, nos termos da Lei nº 10.406/ 2002, mediante as condições estabelecidas nas cláusulas seguintes:

Capítulo I

Da denominação, sede, objeto e prazo de duração

1ª - A Sociedade gira sob o nome empresarial de LS TOPOGRAFIA E GEORREFERENCIAMENTO LTDA.

2ª - O novo endereço da sede da sociedade é na Rua São Bento, 40, Avencal, Piên, PR, CEP 83.860-000.

3ª - O Objeto Social da Empresa é: SERVIÇOS DE ENGENHARIA; SERVIÇOS DE ARQUITETURA E DESENHOS TÉCNICOS; SERVIÇOS DE DESENHOS TÉCNICOS RELACIONADOS A ARQUITETURA E ENGENHARIA; SERVIÇOS DE PERÍCIA TÉCNICA RELACIONADAS A SEGURANÇA DO TRABALHO; SERVIÇOS DE CARTOGRAFIA, TOPOGRAFIA E GEODÉSIA; SERVIÇOS DE PERFURAÇÃO E SONDAGENS; SERVIÇOS DE CONTROLE TECNOLÓGICO DE ANÁLISES TÉCNICAS; ATIVIDADES DE AEROFOTOGRAMETRIA E LEVANTAMENTOS TOPOGRÁFICOS COM DRONE; SERVIÇOS DE ESCRITÓRIO E APOIO ADMINISTRATIVO E SERVIÇOS DE ATIVIDADES TÉCNICAS RELACIONADAS A ENGENHARIA E ARQUITETURA.

4ª - A sociedade iniciou suas atividades em 04 de março de 2021 e o prazo de duração é por tempo indeterminado.

Capítulo II
Do Capital e das Quotas

5ª - O capital social é de R\$ 200.000,00 (duzentos mil reais), distribuídos em 200.000 (duzentas mil) quotas de valor nominal de R\$ 1,00 (um real), totalmente integralizado, em moeda corrente nacional, está assim distribuído entre os sócios:

HEMANUELLE LISBOA DA SILVA LUY.....	200.000 quotas no valor de R\$ 200.000,00
TOTAL.....	200.000 quotas no valor de R\$ 200.000,00

Parágrafo Único: A Responsabilidade do sócio é restrita ao valor de suas quotas, mas responde solidariamente pela integralização do Capital Social.

6ª - Os Sócios participam dos Lucros e perdas de forma desproporcional ao percentual do Capital Social.

Parágrafo Único: Os Sócios são obrigados a reposição dos lucros e das quantias retiradas a qualquer título, mesmo aquelas autorizadas no contrato, quando tais lucros ou quantia se distribuírem com prejuízo do capital.

Req: 81100001922724

Página 3



Junta Comercial do Estado de Santa Catarina

Certifico o Registro em 23/11/2021 Data dos Efeitos 17/11/2021

Arquivamento 20217534635 Protocolo 217534635 de 19/11/2021 NIRE 42206485861

Nome da empresa LS TOPOGRAFIA E GEORREFERENCIAMENTO LTDA

Este documento pode ser verificado em <http://regin.jucesc.sc.gov.br/autenticacaoDocumentos/autenticacao.aspx>

Chancela 467233272633965

Esta cópia foi autenticada digitalmente e assinada em 23/11/2021 Blasco Borges Barcellos - Secretário-geral em exercício

23/11/2021

Capítulo III Da Administração

7ª – A Administração da sociedade será exercida ISOLADAMENTE a sócia **HEMANUELLE LISBOA DA SILVA LUY**.

Parágrafo Primeiro: Os Administradores tem o poder geral para praticar todos os atos pertinentes a gestão da sociedade;

Parágrafo Segundo: Os Administradores Receberão um “pró-labore” mensal, respeitando as normas fiscais vigentes e seus limites.

Parágrafo Terceiro: É vedado aos Administradores fazer uso da firma na prestação de garantia, fiança, aval ou qualquer outro título de favor, em negócios estranhos ao objeto social.

Parágrafo Quarto: Os Administradores respondem solidariamente perante a Sociedade e os terceiros prejudicados, por culpa no desempenho de suas funções.

Capítulo IV Morte

8ª – O Falecimento do sócio quotista não dissolverá a sociedade, que poderá continuar com os herdeiros do de cujus.

Parágrafo Primeiro: Até que se ultime, no processo de inventário, a partilha dos bens deixados pelo cujus, incumbirá ao inventariante, para todos os efeitos legais, a representação ativa e passiva dos interessados perante a sociedade.

Parágrafo Segundo: Em caso de morte do sócio não exime, ou a seus herdeiros, da responsabilidade pelas obrigações sociais anteriores, até dois anos após averbada a resolução da sociedade.

Capítulo V Do Exercício Social

9ª – O Exercício Social coincidirá com o ano civil e anualmente, em 31 de dezembro, será encerrado o exercício social, onde serão elaboradas as demonstrações contábeis na forma da Lei das Sociedades Anônimas, dispensando-se da Publicação.

Parágrafo Primeiro: A sociedade poderá levantar demonstrações financeiras intermediárias e distribuir lucros apurados, observando as limitações legais, e ainda distribuir lucros com base nos lucros acumulados ou reservas de lucros constantes do último balanço patrimonial.

Parágrafo Segundo: A Sociedade será regida supletivamente pela Lei das Sociedades Anônimas.

Capítulo VI Disposições Finais

10ª – O administrador declara, sob as penas da Lei, de que não está impedido de exercer a Administração da Sociedade, por Lei especial, ou em virtude de condenação criminal, ou por se encontrar sob os efeitos dela, a pena que vede, ainda que temporariamente, o acesso a cargos públicos; ou por crime falimentar, de prevaricação, peita ou suborno, concussão, peculato, ou contra a economia popular, contra



ALTERAÇÃO CONTRATUAL Nº 2 DA SOCIEDADE SOLO SERVIÇOS RIO NEGRINHO LTDA
CNPJ nº 41.098.825/0001-78

o sistema financeiro nacional, contra normas de defesa da concorrência, contra as relações de consumo, fé pública, ou a propriedade.

11ª – A responsabilidade técnica, pela execução dos serviços prestados pela EMPRESA, ficará a cargo de um profissional habilitado sócio ou subcontratado com registros em seu respectivo órgão.

12ª – A Sociedade poderá participar de outras sociedades, com as mesmas atividades ou não, inclusive abrir filiais no território nacional ou fora dele.

13ª – Os sócios declaram que a sociedade se enquadra como Microempresa - ME, nos termos da Lei Complementar nº 123, de 14 de dezembro de 2006, e que não se enquadra em qualquer das hipóteses de exclusão relacionadas no § 4º do art. 3º da mencionada lei.

14ª – Os casos omissos serão tratados pelo que regula o Capítulo I, Subtítulo II do Livro II da Lei 10.406/02

15ª – Fica Eleito o Foro da Comarca de PIEN/PR, renunciando a qualquer outro, por mais privilegiado que seja, para dirimir qualquer dúvida que possa emergir deste documento.

16ª – Revogam-se todas as Disposições contidas no Instrumento Contratual primitivo, passando a sociedade a reger-se somente pelo que está contido neste instrumento.

E, por estarem assim justos e contratados, assinam este instrumento.

PIEN, 17 de novembro de 2021.



HEMANUELLE LISBOA DA SILVA LUY





217534635

TERMO DE AUTENTICACAO

NOME DA EMPRESA	LS TOPOGRAFIA E GEORREFERENCIAMENTO LTDA
PROTOCOLO	217534635 - 19/11/2021
ATO	002 - ALTERACAO
EVENTO	028 - EXTINCAO DE FILIAL EM OUTRA UF

MATRIZ

NIRE 42206485861
CNPJ 41.098.825/0001-78
CERTIFICO O REGISTRO EM 23/11/2021
SOB N: 20217534635

EVENTOS

038 - TRANSFERENCIA DE SEDE PARA OUTRA UF ARQUIVAMENTO: 20217534635
051 - CONSOLIDACAO DE CONTRATO/ESTATUTO ARQUIVAMENTO: 20217534635

FILIAIS FORA DA UF

NIRE 41901940651
CNPJ 41.098.825/0002-59
ENDERECO: RUA BAHIA, PIEN - PR
EVENTO 028 - EXTINCAO DE FILIAL EM OUTRA UF

REPRESENTANTES QUE ASSINARAM DIGITALMENTE

Cpf: 07472243906 - HEMANUELLE LISBOA DA SILVA LUY - Assinado em 23/11/2021 às 16:19:31



Junta Comercial do Estado de Santa Catarina

Certifico o Registro em 23/11/2021 Data dos Efeitos 17/11/2021

Arquivamento 20217534635 Protocolo 217534635 de 19/11/2021 NIRE 42206485861

Nome da empresa LS TOPOGRAFIA E GEORREFERENCIAMENTO LTDA

Este documento pode ser verificado em <http://regin.jucesc.sc.gov.br/autenticacaoDocumentos/autenticacao.aspx>

Chancela 467233272633965

Esta cópia foi autenticada digitalmente e assinada em 23/11/2021 Blasco Borges Barcellos - Secretário-geral em exercício

23/11/2021



MINISTÉRIO DA ECONOMIA

Secretaria Especial de Desburocratização, Gestão e Governo Digital

Secretaria de Governo Digital

Departamento Nacional de Registro Empresarial e Integração

AUTENTICAÇÃO DO REGISTRO DIGITAL

A Junta Comercial do Paraná certifica que, em 01/12/2021, foi realizado o registro para a empresa LS TOPOGRAFIA E GEORREFERENCIAMENTO LTDA, CNPJ 41.098.825/0001-78.



CERTIFICO O REGISTRO EM 01/12/2021 14:35 SOB Nº 41210411671.
PROTOCOLO: 217424589 DE 01/12/2021.
CÓDIGO DE VERIFICAÇÃO: 12108783446. CNPJ DA SEDE: 41098825000178.
NIRE: 41210411671. COM EFEITOS DO REGISTRO EM: 17/11/2021.
LS TOPOGRAFIA E GEORREFERENCIAMENTO LTDA

LEANDRO MARCOS RAYSEL BISCAIA
SECRETÁRIO-GERAL
www.empresafacil.pr.gov.br

A validade deste documento, se impresso, fica sujeito à comprovação de sua autenticidade nos respectivos portais, informando seus respectivos códigos de verificação.



ESTADO DO PARANÁ
PREFEITURA MUNICIPAL DE PIÊN
SECRETARIA DE ADMINISTRAÇÃO
E FINANÇAS

Empresa ►► **Fácil**

INSCRIÇÃO MUNICIPAL

Número 23931

Nome Fantasia: LS TOPOGRAFIA

Razão Social: LS TOPOGRAFIA E GEORREFERENCIAMENTO LTDA

CNPJ: 41.098.825/0001-78

Atividade Principal: 7112-0/00 - Serviços de engenharia

Atividade(s) Secundária(s): 7111-1/00 - Serviços de arquitetura, 7119-7/01 - Serviços de cartografia, topografia e geodésia, 7119-7/99 - Atividades técnicas relacionadas à engenharia e arquitetura não especificadas anteriormente, 8211-3/00 - Serviços combinados de escritório e apoio administrativo, 4312-6/00 - Perfurações e sondagens, 7119-7/03 - Serviços de desenho técnico relacionados à arquitetura e engenharia, 7120-1/00 - Testes e análises técnicas, 7119-7/04 - Serviços de perícia técnica relacionados à segurança do trabalho

Município: Piên **Endereço:** RUA SAO BENTO, 40, , AVENCAL

CEP: 83860000

Local e data: Piên, quinta, 09 de dezembro de 2021

CLAUDEMIR JOSE DE ANDRADE

Secretaria de Administração e Finanças

Código de Autenticidade: **21M5V0NVC**

"EMITIDO PELO (A) SERVIDOR (A) EDUARDA APARECIDA GRUBER KNOPCKE"

Esse documento não autoriza o início de funcionamento da(s) atividade(s), indica apenas o Cadastro da empresa para fins de tributação



Prefeitura Municipal de Piên

Estado do Paraná

ALVARÁ DE LICENÇA PARA LOCALIZAÇÃO E FUNCIONAMENTO

ALVARÁ Nº 34/2022

PROTOCOLO Nº 170/2022

À Empresa: LS TOPOGRAFIA E GEORREFERENCIAMENTO LTDA

Nome Fantasia: LS TOPOGRAFIA

CNPJ: 41.098.825/0001-78

MATRIZ

Insc Mun: 23931

Insc Est:

Endereço: RUA RUA SAO BENTO, 40 - AVENCAL CEP: 83860000 Piên - PR

Atividade Principal: 7112-0/00 - Serviços de engenharia

Secundária(s): 4312-6/00 - Perfurações e sondagens.

7111-1/00 - Serviços de arquitetura.

7119-7/01 - Serviços de cartografia, topografia e geodésia.

7119-7/03 - Serviços de desenho técnico relacionados à arquitetura e engenharia.

7119-7/04 - Serviços de perícia técnica relacionados à segurança do trabalho.

7119-7/99 - Atividades técnicas relacionadas à engenharia e arquitetura não especificadas anteriormente.

7120-1/00 - Testes e análises técnicas.

8211-3/00 - Serviços combinados de escritório e apoio administrativo.

Início das Atividades: 01/12/2021

Validade deste documento: 31/12/2022

Informações Complementares: SOMENTE ENDEREÇO FISCAL.

ESTE DOCUMENTO FOI EMITIDO APÓS ATENDIDA AS EXIGÊNCIAS DA LEGISLAÇÃO VIGENTE QUE VERSA SOBRE VIGILÂNCIA SANITÁRIA, VISTORIA DO CORPO DE BOMBEIROS, MEIO AMBIENTE E POSTURAS, E PERMANECE VÁLIDO ENQUANTO INALTERADAS AS CONDIÇÕES QUE DERAM CAUSA A SUA CONCESSÃO. A VALIDADE DESDE ALVARÁ FICA CONDICIONADO AO PRAZO DE VALIDADE DO LICENCIAMENTO (CLCB) EXPEDIDO PELO CORPO DE BOMBEIROS MILITAR, CONFORME O §2º DO Art. 4º DA LEI Nº 13.425/2017 c/c ART. 2º DA LEI Nº 19.449/2018. CONFORME NOTA TÉCNICA 02/2018 - CAOPMAHU DO MP DO PARANÁ DEVE-SE ATENTAR-SE À DESTINAÇÃO PRIORITÁRIA DOS RESÍDUOS RECICLÁVEIS ÀS COOPERATIVAS DE CATADORES.

CONSERVAR EM LOCAL VISÍVEL NO ESTABELECIMENTO

Código de autenticidade: 9ZTMJ3E29JZX28Q2QP

Emitido ONLINE: << Equiplano Público Web >>.

A validade deste documento pode ser consultada no site da prefeitura conforme segue:

<http://www.pien.pr.gov.br> -> SERVIÇOS ONLINE -> VALIDAÇÃO DE ALVARÁ.

Município de Piên,PR, 28/01/2022.

CLAUDEMIR JOSE DE ANDRADE
Secretário de Administração e Finanças

MIRIAN BALAN DE OLIVEIRA
Departamento de Receitas

CERTIDÃO SIMPLIFICADA

Sistema Nacional de Registro de Empresas Mercantis - SINREM

Certificamos que as informações abaixo constam dos documentos arquivados
nesta Junta Comercial e são vigentes na data da sua expedição.

Nome Empresarial: LS TOPOGRAFIA E GEORREFERENCIAMENTO LTDA			Protocolo: PRC2211716721			
Natureza Jurídica: Sociedade Empresária Limitada						
NIRE (Sede) 41210411671	CNPJ 41.098.825/0001-78	Data de Ato Constitutivo 01/12/2021	Início de Atividade 04/03/2021			
Endereço Completo Rua SAO BENTO, Nº 40, AVENCAL - Piên/PR - CEP 83860-000						
Objeto Social SERVICOS DE ENGENHARIA SERVICOS DE ARQUITETURA E DESENHOS TECNICOS SERVICOS DE DESENHOS TECNICOS RELACIONADOS A ARQUITETURA E ENGENHARIA SERVICOS DE PERICIA TECNICA RELACIONADAS A SEGURANCA DO TRABALHO SERVICOS DE CARTOGRAFIA, TOPOGRAFIA E GEODESIA SERVICOS DE PERFURACAO E SONDAGENS SERVICOS DE CONTROLE TECNOLÓGICO DE ANALISES TECNICAS ATIVIDADES DE AEROFOTOGRAMETRIA E LEVANTAMENTOS TOPOGRAFICOS COM DRONE SERVICOS DE ESCRITORIO E APOIO ADMINISTRATIVO E SERVICOS DE ATIVIDADES TECNICAS RELACIONADAS A ENGENHARIA E ARQUITETURA.						
Capital Social R\$ 200.000,00 (duzentos mil reais) Capital Integralizado R\$ 200.000,00 (duzentos mil reais)		Porte ME (Microempresa)	Prazo de Duração Indeterminado			
Dados do Sócio		CPF/CNPJ	Participação no capital	Espécie de sócio	Administrador	Término do mandato
Nome HEMANUELLE LISBOA DA SILVA LUY		074.722.439-06	R\$ 200.000,00	Sócio	S	Indeterminado
Dados do Administrador		CPF	Término do mandato			
Nome HEMANUELLE LISBOA DA SILVA LUY		074.722.439-06	Indeterminado			
Último Arquivamento	Data	Número	Ato/eventos		Situação	
	01/12/2021	41210411671	002 / 039 - INSCRICAO DE TRANSFERENCIA DE SEDE DE OUTRA UF		ATIVA Status SEM STATUS	

Esta certidão foi emitida automaticamente em 13/06/2022, às 14:37:40 (horário de Brasília).
Se impressa, verificar sua autenticidade no <https://www.empresafacil.pr.gov.br>, com o código **TBU4G7VP**.



PRC2211716721

SEBASTIÃO MOTA
Secretário Geral



LS Topografia e Georreferenciamento LTDA

CNPJ: 41.098.825/0001-78

Rua São Bento, nº 40, Avencal - CEP: 83.860-000 - Piên - PR

E-mail: lstopografiaegeo@gmail.com

Telefone: (41) 99276-0834

ANEXO II

DECLARAÇÃO DE CUMPRIMENTO DOS REQUISITOS HABILITATÓRIOS

LS TOPOGRAFIA E GEORREFERENCIAMENTO LTDA, inscrita no CNPJ ou SIC sob o nº 41.098.825/0001-78, sediada na Rua São Bento, nº 40, Bairro Avencal, em Piên/PR, CEP 83.860-000, neste ato representada pelo seu representante legal a Sra. Hemanuelle Lisboa da Silva Luy, inscrita no CPF sob o nº 074.722.439-06, portadora da cédula de identidade nº 4.245.814 expedida por SSP/SC, declara, sob as penas da lei, que atende plenamente os requisitos de habilitação constantes do edital de Pregão nº 058/2022, da Prefeitura Municipal de Nova Trento/SC.

Piên (PR), 27 de julho de 2022.

HEMANUELLE
LISBOA DA SILVA
LUY:0747224390
6

Assinado de forma digital
por HEMANUELLE LISBOA
DA SILVA
LUY:07472243906
Dados: 2022.07.27
15:35:09 -03'00'

LS TOPOGRAFIA E GEORREFERENCIAMENTO LTDA

CNPJ: 41.098.825/0001-78

Hemanuelle Lisboa da Silva Luy

Sócia Administradora

CPF: 074.722.439-06

RG 4.245.814

41.098.825/0001-78
LS TOPOGRAFIA E
GEORREFERENCIAMENTO LTDA
RUA SÃO BENTO, 40
AVENCAL 83860-000
PIÊN PR

LS TOPOGRAFIA E
GEORREFERENCIAMENTO LTDA
CNPJ: 41.098.825/0001-78
Hemanuelle L. Silva Luy
Sócia Administradora



LS Topografia e Georreferenciamento LTDA

CNPJ: 41.098.825/0001-78

Rua São Bento, nº 40, Avencal - CEP: 83.860-000 - Piên - PR

E-mail: lstopografiaegeo@gmail.com

Telefone: (41) 99276-0834

ANEXO IV

DECLARAÇÃO DE QUE NÃO EMPREGA MENOR

LS TOPOGRAFIA E GEORREFERENCIAMENTO LTDA, inscrita no CNPJ sob o nº 41.098.825/0001-78, sediada na Rua São Bento, nº 40, Bairro Avencal, em Piên/PR, por intermédio de seu representante legal a Sra. Hemanuelle Lisboa da Silva Luy, portadora da Carteira de Identidade nº 4.245.814, e do CPF nº 074.722.439-06, DECLARA, para fins do disposto no inscrito no inciso XXXIII, do Artigo 7, da Constituição Federal, que não emprega menor de dezoito anos em trabalho noturno, perigoso ou insalubre e não emprega menor de dezesseis anos.

Piên (PR), 27 de julho de 2022.

HEMANUELLE
LISBOA DA
SILVA
LUY:074722439
06

Assinado de forma
digital por
HEMANUELLE LISBOA
DA SILVA
LUY:07472243906
Dados: 2022.07.27
15:39:58 -03'00'

LS TOPOGRAFIA E GEORREFERENCIAMENTO LTDA

CNPJ: 41.098.825/0001-78

Hemanuelle Lisboa da Silva Luy

Sócia Administradora

CPF: 074.722.439-06

41.098.825/0001-78
LS TOPOGRAFIA E
GEORREFERENCIAMENTO LTDA
RUA SÃO BENTO, 40
AVENCAL 83860-000
PIÊN PR

LS TOPOGRAFIA E
GEORREFERENCIAMENTO LTDA
CNPJ: 41.098.825/0001-78
Hemanuelle L. Silva Luy
Sócia Administradora



LS Topografia e Georreferenciamento LTDA

CNPJ: 41.098.825/0001-78

Rua São Bento, nº 40, Avencal - CEP: 83.860-000 - Piên - PR

E-mail: lstopografiaegeo@gmail.com

Telefone: (41) 99276-0834

ANEXO III

DECLARAÇÃO DE INEXISTÊNCIA DE FATOS IMPEDITIVOS

LS TOPOGRAFIA E GEORREFERENCIAMENTO LTDA, inscrita no CNPJ ou SIC sob o nº 41.098.825/0001-78, sediada na Rua São Bento, nº 40, Bairro Avencal, em Piên/PR, CEP 83.860-000, neste ato representada pelo seu representante legal a Sra. Hemanuelle Lisboa da Silva Luy, inscrita no CPF sob o nº 074.722.439-06, portadora da cédula de identidade nº 4.245.814 expedida por SSP/SC, declara, sob as penas da lei, que até a presente data inexistem fatos impeditivos para sua habilitação no presente processo licitatório, ciente da obrigatoriedade de declarar ocorrências posteriores.

Piên (PR), 27 de julho de 2022.

HEMANUELLE
LISBOA DA SILVA
LUY:0747224390
6

Assinado de forma digital
por HEMANUELLE LISBOA
DA SILVA
LUY:07472243906
Dados: 2022.07.27
15:35:48 -03'00'

LS TOPOGRAFIA E GEORREFERENCIAMENTO LTDA

CNPJ: 41.098.825/0001-78

Hemanuelle Lisboa da Silva Luy

Sócia Administradora

CPF: 074.722.439-06

41.098.825/0001-78
LS TOPOGRAFIA E
GEORREFERENCIAMENTO LTDA
RUA SÃO BENTO, 40
AVENCAL 83860-000
PIÊN PR

LS TOPOGRAFIA E
GEORREFERENCIAMENTO LTDA
CNPJ: 41.098.825/0001-78
Hemanuelle L. Silva Luy
Sócia Administradora



LS Topografia e Georreferenciamento LTDA

CNPJ: 41.098.825/0001-78

Rua São Bento, nº 40, Avencal - CEP: 83.860-000 - Piên - PR

E-mail: lstopografiaegeo@gmail.com

Telefone: (41) 99276-0834

ANEXO V

DECLARAÇÃO DE INEXISTÊNCIA DE SERVIDOR

A empresa **LS TOPOGRAFIA E GEORREFERENCIAMENTO LTDA**, inscrita no CNPJ ou SIC sob o nº 41.098.825/0001-78, sediada na Rua São Bento, nº 40, Bairro Avencal, em Piên/PR, CEP 83.860-000, por seu representante legal abaixo assinado, **DECLARA** que nenhum dos seus dirigentes, gerentes ou acionistas detentores de mais de 5% (cinco) por cento do capital ou controlador, responsáveis técnicos, funcionários ou subcontratados, são servidores da Prefeitura de Nova Trento, sob qualquer regime de contratação.

Piên (PR), 27 de julho de 2022.

HEMANUELLE
LISBOA DA
SILVA
LUI:07472243906
6

Assinado de forma
digital por
HEMANUELLE LISBOA
DA SILVA
LUI:07472243906
Dados: 2022.07.27
15:36:27 -03'00'

LS TOPOGRAFIA E GEORREFERENCIAMENTO LTDA

CNPJ: 41.098.825/0001-78

Hemanuelle Lisboa da Silva Luy

Sócia Administradora

CPF: 074.722.439-06

41.098.825/0001-78
LS TOPOGRAFIA E
GEORREFERENCIAMENTO LTDA
RUA SÃO BENTO, 40
AVENCAL 83860-000
PIÊN PR

LS TOPOGRAFIA E
GEORREFERENCIAMENTO LTDA
CNPJ: 41.098.825/0001-78
Hemanuelle L. Silva Luy
Sócia Administradora



LS Topografia e Georreferenciamento LTDA

CNPJ: 41.098.825/0001-78

Rua São Bento, nº 40, Avencal - CEP: 83.860-000 - Piên - PR

E-mail: lstopografiaegeo@gmail.com

Telefone: (41) 99276-0834

DECLARAÇÃO ASSINATURA DO CONTRATO

DADOS DA EMPRESA:

EMPRESA: LS Topografia e Georreferenciamento LTDA

RAZÃO SOCIAL: LS Topografia e Georreferenciamento LTDA

NOME FANTASIA: LS Topografia

CNPJ: 41.098.825/0001-78

RUA: São Bento, n.º 40, bairro Avencal, Piên/PR – CEP: 83.860-000

E-MAIL: lstopografiaegeo@gmail.com

BANCO: Banco do Brasil

AGÊNCIA BANCÁRIA: 1715-9 **CONTA CORRENTE:** 17797-0

A empresa **LS TOPOGRAFIA E GEORREFERENCIAMENTO LTDA**, estabelecida na Rua São Bento, nº 40, Bairro Avencal, em Piên/PR, inscrita no CNPJ nº 41.098.825/0001-78, DECLARA para fim específico de uma futura contratação, que o instrumento será assinado por sua representante legal a Sra. Hemanuelle Lisboa da Silva Luy, Empresária, portadora da Carteira de Identidade sob o nº 4.245.814, expedida pela SSP/SC, e CPF sob o nº 074.722.439-06, residente e domiciliado na Rodovia SC 418, nº 9274, bairro Santo Antônio, CEP 89.294-000, cidade de Campo Alegre, Estado de Santa Catarina.

Piên (PR), 27 de julho de 2022.

HEMANUELLE

LISBOA DA SILVA

LUY:07472243906

Assinado de forma digital
por HEMANUELLE LISBOA
DA SILVA LUY:07472243906
Dados: 2022.07.27 16:03:30
+03'00'

LS TOPOGRAFIA E GEORREFERENCIAMENTO LTDA

CNPJ: 41.098.825/0001-78

Hemanuelle Lisboa da Silva Luy

Sócia Administradora

CPF: 074.722.439-06

41.098.825/0001-78
LS TOPOGRAFIA E
GEORREFERENCIAMENTO LTDA
RUA SÃO BENTO, 40
AVENCAL 83860-000
PIÊN PR

LS TOPOGRAFIA E
GEORREFERENCIAMENTO LTDA
CNPJ: 41.098.825/0001-78
Hemanuelle L. Silva Luy
Sócia Administradora



LS Topografia e Georreferenciamento LTDA

CNPJ: 41.098.825/0001-78

Rua São Bento, nº 40, Avençal - CEP: 83.860-000 - Piên - PR

E-mail: lstopografiaegeo@gmail.com

Telefone: (41) 99276-0834

DECLARAÇÃO DE RESPONSABILIDADE TÉCNICA

Razão Social: LS TOPOGRAFIA E GEORREFERENCIAMENTO LTDA

CNPJ: 41.098.825/0001-78

ENDEREÇO: Rua São Bento, nº 40, bairro Avençal – Piên/PR – CEP: 83.860-000

TELEFONE: (41) 99276-0834

E-MAIL: lstopografiaegeo@gmail.com

RESPONSÁVEL LEGAL: Hemanuelle Lisboa da Silva Luy

CPF: 074.722.439-06

RG: 4.245.814 SSP/SC

Conforme o disposto no Edital em epígrafe, declaramos que o responsável técnico pela(s) obra(s) do(s) lote(s), caso venhamos a vencer a referida licitação, é:

NOME	ESPECIALIDADE	CREA/CAU nº
Rodrigo Luy	Engenheiro Florestal	CREA/SC 081604-9
Aline Fernanda Furst	Arquiteta Urbanista	CAU 00A2594943
Diogo Santos Rocha	Engenheiro Agrimensor	CREA/AL 0218426437
Filipe Antonio Kroll	Engenheiro Sanitarista e Ambiental	CREA/SC 181022-0

Declaramos, outrossim, que o(s) profissional(ais) acima relacionado(s) pertence(m) ao nosso quadro técnico de profissionais permanentes, ou mantém com relacionamento e vínculo junto à empresa.

Piên (PR), 27 de julho de 2022.

HEMANUELLE

LISBOA DA SILVA

LUY:07472243906

Assinado de forma digital
por HEMANUELLE LISBOA
DA SILVA LUY:07472243906
Dados: 2022.07.27 15:38:51
-03'00'

LS TOPOGRAFIA E GEORREFERENCIAMENTO LTDA

CNPJ: 41.098.825/0001-78

Hemanuelle Lisboa da Silva Luy

Sócia Administradora

CPF: 074.722.439-06

41.098.825/0001-78
LS TOPOGRAFIA E
GEORREFERENCIAMENTO LTDA
RUA SÃO BENTO, 40
AVENÇAL 83860-000
PIÊN PR

LS TOPOGRAFIA E
GEORREFERENCIAMENTO LTDA
CNPJ: 41.098.825/0001-78
Hemanuelle L. Silva Luy
Sócia Administradora



TRIBUNAL DE JUSTIÇA DO ESTADO DO PARANÁ
Secretaria do Ofício Distribuidor e Anexos de RIO NEGRO

CERTIDÃO DE DISTRIBUIÇÃO – FINS GERAIS – CÍVEIS – ESPECÍFICA - NEGATIVA

Certifico que revendo os livros, sistemas e arquivos de distribuição CÍVEIS, ESPECIFICAMENTE: FALÊNCIA, CONCORDATA, RECUPERAÇÃO JUDICIAL, RECUPERAÇÃO EXTRAJUDICIAL, INVENTÁRIOS E ARROLAMENTOS desta Secretaria, verifiquei NÃO CONSTAR nenhum registro contra:

LS TOPOGRAFIA E GEORREFERENCIAMENTO LTDA

CNPJ: 41.098.825/0001-78

Local da Sede:

Orientações:

Esta certidão NÃO APONTA ordinariamente os processos em que a pessoa cujo nome pesquisado figura como Autor(a). São apontados os feitos em tramitação cadastrados no Sistema Informatizado referente à comarca de RIO NEGRO. Não existe qualquer conexão com qualquer outra base de dados de instituição pública ou com a Receita Federal que verifique a identidade do NOME/RAZÃO SOCIAL com o CPF/CNPJ. A conferência dos dados pessoais fornecidos pelo pesquisado é de responsabilidade exclusiva do destinatário da certidão.

A certidão em nome de pessoa jurídica considera os processos referentes à matriz e às filiais.

Considera-se NEGATIVA a certidão que aponta somente homônimos não qualificados, nos termos do art. 8º, §2º da Resolução CNJ 121/2010.

A presente certidão menciona somente o registro de distribuição, para dados complementares do procedimento, deve-se dirigir até a Secretaria para onde foi distribuído e solicitar uma CERTIDÃO DE OBJETO E PÉ.

A Busca de MICROEMPREENDEDOR INDIVIDUAL e EMPRESÁRIO INDIVIDUAL abrange também a pessoa física

RIO NEGRO, 8 de Julho de 2022

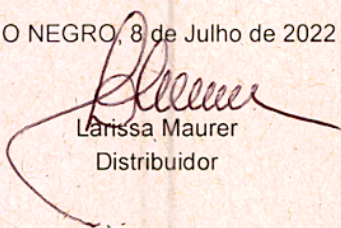
Larissa Maurer
Distribuidor





REPÚBLICA FEDERATIVA DO BRASIL

CADASTRO NACIONAL DA PESSOA JURÍDICA

NÚMERO DE INSCRIÇÃO 41.098.825/0001-78 MATRIZ	COMPROVANTE DE INSCRIÇÃO E DE SITUAÇÃO CADASTRAL	DATA DE ABERTURA 04/03/2021
NOME EMPRESARIAL LS TOPOGRAFIA E GEORREFERENCIAMENTO LTDA		
TÍTULO DO ESTABELECIMENTO (NOME DE FANTASIA) LS TOPOGRAFIA	PORTE ME	
CÓDIGO E DESCRIÇÃO DA ATIVIDADE ECONÔMICA PRINCIPAL 71.12-0-00 - Serviços de engenharia		
CÓDIGO E DESCRIÇÃO DAS ATIVIDADES ECONÔMICAS SECUNDÁRIAS 43.12-6-00 - Perfurações e sondagens 71.11-1-00 - Serviços de arquitetura 71.19-7-01 - Serviços de cartografia, topografia e geodésia 71.19-7-03 - Serviços de desenho técnico relacionados à arquitetura e engenharia 71.19-7-04 - Serviços de perícia técnica relacionados à segurança do trabalho 71.19-7-99 - Atividades técnicas relacionadas à engenharia e arquitetura não especificadas anteriormente 71.20-1-00 - Testes e análises técnicas 82.11-3-00 - Serviços combinados de escritório e apoio administrativo		
CÓDIGO E DESCRIÇÃO DA NATUREZA JURÍDICA 206-2 - Sociedade Empresária Limitada		
LOGRADOURO R RUA SAO BENTO	NÚMERO 40	COMPLEMENTO *****
CEP 83.860-000	BAIRRO/DISTRITO AVENCAL	MUNICÍPIO PIEN
UF PR		
ENDEREÇO ELETRÔNICO LSTOPOGRAFIAEGEO@GMAIL.COM	TELEFONE (47) 9932-0939	
ENTE FEDERATIVO RESPONSÁVEL (EFR) *****		
SITUAÇÃO CADASTRAL ATIVA	DATA DA SITUAÇÃO CADASTRAL 04/03/2021	
MOTIVO DE SITUAÇÃO CADASTRAL		
SITUAÇÃO ESPECIAL *****	DATA DA SITUAÇÃO ESPECIAL *****	

Aprovado pela Instrução Normativa RFB nº 1.863, de 27 de dezembro de 2018.

Emitido no dia **14/07/2022** às **09:31:40** (data e hora de Brasília).

Página: 1/1

[Voltar](#)[Imprimir](#)

Certificado de Regularidade do FGTS - CRF

Inscrição: 41.098.825/0001-78

Razão Social: LS TOPOGRAFIA E GEORREFERENCIAMENTO LTDA

Endereço: RUA SAO BENTO 40 / AVENCAL / PIEN / PR / 83860-000

A Caixa Econômica Federal, no uso da atribuição que lhe confere o Art. 7, da Lei 8.036, de 11 de maio de 1990, certifica que, nesta data, a empresa acima identificada encontra-se em situação regular perante o Fundo de Garantia do Tempo de Serviço - FGTS.

O presente Certificado não servirá de prova contra cobrança de quaisquer débitos referentes a contribuições e/ou encargos devidos, decorrentes das obrigações com o FGTS.

Validade: 21/07/2022 a 19/08/2022

Certificação Número: 2022072102315274164074

Informação obtida em 25/07/2022 14:47:19

A utilização deste Certificado para os fins previstos em Lei esta condicionada a verificação de autenticidade no site da Caixa:
www.caixa.gov.br



MINISTÉRIO DA FAZENDA
Secretaria da Receita Federal do Brasil
Procuradoria-Geral da Fazenda Nacional

**CERTIDÃO NEGATIVA DE DÉBITOS RELATIVOS AOS TRIBUTOS FEDERAIS E À DÍVIDA
ATIVA DA UNIÃO**

Nome: LS TOPOGRAFIA E GEORREFERENCIAMENTO LTDA
CNPJ: 41.098.825/0001-78

Ressalvado o direito de a Fazenda Nacional cobrar e inscrever quaisquer dívidas de responsabilidade do sujeito passivo acima identificado que vierem a ser apuradas, é certificado que não constam pendências em seu nome, relativas a créditos tributários administrados pela Secretaria da Receita Federal do Brasil (RFB) e a inscrições em Dívida Ativa da União (DAU) junto à Procuradoria-Geral da Fazenda Nacional (PGFN).

Esta certidão é válida para o estabelecimento matriz e suas filiais e, no caso de ente federativo, para todos os órgãos e fundos públicos da administração direta a ele vinculados. Refere-se à situação do sujeito passivo no âmbito da RFB e da PGFN e abrange inclusive as contribuições sociais previstas nas alíneas 'a' a 'd' do parágrafo único do art. 11 da Lei nº 8.212, de 24 de julho de 1991.

A aceitação desta certidão está condicionada à verificação de sua autenticidade na Internet, nos endereços <<http://rfb.gov.br>> ou <<http://www.pgfn.gov.br>>.

Certidão emitida gratuitamente com base na Portaria Conjunta RFB/PGFN nº 1.751, de 2/10/2014.

Emitida às 08:49:43 do dia 06/06/2022 <hora e data de Brasília>.

Válida até 03/12/2022.

Código de controle da certidão: **E94F.F7B0.C1F5.17BF**

Qualquer rasura ou emenda invalidará este documento.



Estado do Paraná
Secretaria de Estado da Fazenda
Receita Estadual do Paraná

Certidão Negativa

de Débitos Tributários e de Dívida Ativa Estadual

Nº 026945698-50

Certidão fornecida para o CNPJ/MF: **41.098.825/0001-78**

Nome: **CNPJ NÃO CONSTA NO CADASTRO DE CONTRIBUINTES DO ICMS/PR**

Ressalvado o direito da Fazenda Pública Estadual inscrever e cobrar débitos ainda não registrados ou que venham a ser apurados, certificamos que, verificando os registros da Secretaria de Estado da Fazenda, constatamos não existir pendências em nome do contribuinte acima identificado, nesta data.

Obs.: Esta Certidão engloba todos os estabelecimentos da empresa e refere-se a débitos de natureza tributária e não tributária, bem como ao descumprimento de obrigações tributárias acessórias.

Válida até 05/10/2022 - Fornecimento Gratuito

A autenticidade desta certidão deverá ser confirmada via Internet

www.fazenda.pr.gov.br



Prefeitura Municipal de Piên

Estado do Paraná

CERTIDÃO NEGATIVA DE DÉBITOS MUNICIPAIS N.1563/2022

IMPORTANTE:

1. FICA RESSALVADO O DIREITO DA FAZENDA MUNICIPAL COBRAR DÉBITOS CONSTATADOS POSTERIORMENTE MESMO REFERENTE AO PERÍODO COMPREENDIDO NESTA CERTIDÃO.

2. A PRESENTE CERTIDÃO TEM VALIDADE ATÉ 13/08/2022, SEM RASURAS E NO ORIGINAL.

REVENDO OS ARQUIVOS E REGISTROS, CERTIFICAMOS QUE: O CONTRIBUINTE NADA DEVE À FAZENDA PÚBLICA MUNICIPAL RELATIVO A EMPRESA MENCIONADA ABAIXO.

Piên, 14 de Julho de 2022

NEGATIVA Nº: 1563/2022

CÓDIGO DE AUTENTICAÇÃO:
9ZTMJ42QETCT4XJ4UB2

FINALIDADE: CADASTRO E/OU CONCORRÊNCIA E/OU LICITAÇÃO

RAZÃO SOCIAL: LS TOPOGRAFIA E GEORREFERENCIAMENTO LTDA

INSCRIÇÃO EMPRESA

CNPJ/CPF

PROTOCOLO

DATA DE EMISSÃO

23931

41.098.825/0001-78

14/07/2022

ENDEREÇO

RUA RUA SAO BENTO, 40 - AVENCAL CEP: 83860000 Piên - PR

CNAE / ATIVIDADES

Serviços de engenharia, Perfurações e sondagens, Serviços de arquitetura, Serviços de cartografia, topografia e geodésia, Serviços de desenho técnico relacionados à arquitetura e engenharia, Serviços de perícia técnica relacionados à segurança do trabalho, Atividades técnicas relacionadas à engenharia e arquitetura não especificadas anteriormente, Testes e análises técnicas, Serviços combinados de escritório e apoio administrativo

Emitido por: << Equiplano Público Web >>



PODER JUDICIÁRIO
JUSTIÇA DO TRABALHO

CERTIDÃO NEGATIVA DE DÉBITOS TRABALHISTAS

Nome: LS TOPOGRAFIA E GEORREFERENCIAMENTO LTDA (MATRIZ E FILIAIS)

CNPJ: 41.098.825/0001-78

Certidão nº: 20264713/2022

Expedição: 28/06/2022, às 10:38:44

Validade: 25/12/2022 - 180 (cento e oitenta) dias, contados da data de sua expedição.

Certifica-se que **LS TOPOGRAFIA E GEORREFERENCIAMENTO LTDA (MATRIZ E FILIAIS)**, inscrito(a) no CNPJ sob o nº **41.098.825/0001-78**, **NÃO CONSTA** como inadimplente no Banco Nacional de Devedores Trabalhistas.

Certidão emitida com base nos arts. 642-A e 883-A da Consolidação das Leis do Trabalho, acrescentados pelas Leis ns.º 12.440/2011 e 13.467/2017, e no Ato 01/2022 da CGJT, de 21 de janeiro de 2022. Os dados constantes desta Certidão são de responsabilidade dos Tribunais do Trabalho.

No caso de pessoa jurídica, a Certidão atesta a empresa em relação a todos os seus estabelecimentos, agências ou filiais.

A aceitação desta certidão condiciona-se à verificação de sua autenticidade no portal do Tribunal Superior do Trabalho na Internet (<http://www.tst.jus.br>).

Certidão emitida gratuitamente.

INFORMAÇÃO IMPORTANTE

Do Banco Nacional de Devedores Trabalhistas constam os dados necessários à identificação das pessoas naturais e jurídicas inadimplentes perante a Justiça do Trabalho quanto às obrigações estabelecidas em sentença condenatória transitada em julgado ou em acordos judiciais trabalhistas, inclusive no concernente aos recolhimentos previdenciários, a honorários, a custas, a emolumentos ou a recolhimentos determinados em lei; ou decorrentes de execução de acordos firmados perante o Ministério Público do Trabalho, Comissão de Conciliação Prévia ou demais títulos que, por disposição legal, contiver força executiva.

CERTIDÃO SIMPLIFICADA

Sistema Nacional de Registro de Empresas Mercantis - SINREM

Certificamos que as informações abaixo constam dos documentos arquivados
nesta Junta Comercial e são vigentes na data da sua expedição.

Nome Empresarial: LS TOPOGRAFIA E GEORREFERENCIAMENTO LTDA			Protocolo: PRC2211716721		
Natureza Jurídica: Sociedade Empresária Limitada					
NIRE (Sede) 41210411671		CNPJ 41.098.825/0001-78		Data de Ato Constitutivo 01/12/2021	
				Início de Atividade 04/03/2021	
Endereço Completo Rua SAO BENTO, Nº 40, AVENCAL - Piên/PR - CEP 83860-000					
Objeto Social SERVICOS DE ENGENHARIA SERVICOS DE ARQUITETURA E DESENHOS TECNICOS SERVICOS DE DESENHOS TECNICOS RELACIONADOS A ARQUITETURA E ENGENHARIA SERVICOS DE PERICIA TECNICA RELACIONADAS A SEGURANCA DO TRABALHO SERVICOS DE CARTOGRAFIA, TOPOGRAFIA E GEODESIA SERVICOS DE PERFURACAO E SONDAGENS SERVICOS DE CONTROLE TECNOLÓGICO DE ANALISES TECNICAS ATIVIDADES DE AEROFOTOGRAMETRIA E LEVANTAMENTOS TOPOGRAFICOS COM DRONE SERVICOS DE ESCRITORIO E APOIO ADMINISTRATIVO E SERVICOS DE ATIVIDADES TECNICAS RELACIONADAS A ENGENHARIA E ARQUITETURA.					
Capital Social R\$ 200.000,00 (duzentos mil reais) Capital Integralizado R\$ 200.000,00 (duzentos mil reais)			Porte ME (Microempresa)		Prazo de Duração Indeterminado
Dados do Sócio					
Nome	CPF/CNPJ	Participação no capital	Espécie de sócio	Administrador	Término do mandato
HEMANUELLE LISBOA DA SILVA LUY	074.722.439-06	R\$ 200.000,00	Sócio	S	Indeterminado
Dados do Administrador					
Nome	CPF	Término do mandato			
HEMANUELLE LISBOA DA SILVA LUY	074.722.439-06	Indeterminado			
Último Arquivamento		Ato/eventos			Situação
Data	Número				ATIVA
01/12/2021	41210411671	002 / 039 - INSCRICAO DE TRANSFERENCIA DE SEDE DE OUTRA UF			Status SEM STATUS

Esta certidão foi emitida automaticamente em 13/06/2022, às 14:37:40 (horário de Brasília).
Se impressa, verificar sua autenticidade no <https://www.empresafacil.pr.gov.br>, com o código **TBU4G7VP**.



PRC2211716721

SEBASTIÃO MOTA
Secretário Geral



CONSELHO REGIONAL DE ENGENHARIA
E AGRONOMIA DO PARANÁ

Certidão de Registro de Pessoa Jurídica e Negativa de Débitos

O Conselho Regional de Engenharia e Agronomia do Paraná-CREA-PR, certifica que a empresa encontra-se regularmente registrada nos termos da Lei Federal nº 5.194, de 24 de dezembro de 1966, estando habilitada a exercer suas atividades no Estado do Paraná, circunscrita à(s) atribuição(ões) de seu(s) responsável(eis) técnico(s).

Certidão nº: 54074/2022

Validade: 24/10/2022

Razão Social: LS TOPOGRAFIA E GEORREFERENCIAMENTO LTDA

CNPJ: 41098825000178

Num. Registro: 77456

Registrada desde : 11/02/2022

Capital Social: R\$ 200.000,00

Endereço: RUA SAO BENTO, 40 AVENCAL

Município/Estado: PIEN-PR

CEP: 83860000

Objetivo Social:

Serviços de engenharia; Serviço de arquitetura e desenhos técnicos; Serviços de desenhos técnicos relacionados a arquitetura e engenharia; Serviços de perícia técnica relacionadas a segurança do trabalho; Serviços de cartografia, topografia e geodésia; Serviços de perfuração e sondagens; Serviços de controle tecnológico de análises técnicas; Atividades de aerofotogrametria e levantamentos topográficos com drone; Serviços de escritório e apoio administrativo e serviços de atividades técnicas relacionadas a engenharia e arquitetura.

Restrição de Atividade : As atividades técnicas da empresa estão circunscritas às atribuições de seu responsável técnico.

Encontra-se quite com a anuidade relativa ao exercício de 2022.

Não possui débito(s) referente a processo(s) de fiscalização e/ou dívida ativa até a presente data.

RESPONSÁVEL(EIS) TÉCNICOS PELA MATRIZ - CNPJ: 41098825000178

1 - Nome Civil: DIOGO SANTOS ROCHA

Carteira: SC-1681893/D Data de Expedição: 29/03/2019

Desde: 08/03/2022 Carga Horária: 15:0 H/S

Visto Nº: 200482 Data do Visto: 19/01/2022

Título: ENGENHEIRO AGRIMENSOR Situação: Regular

Resolução do Confea N.º 218/1973 - Art. 4º do CONFEA

Observações: RESSALVANDO O DISPOSTO NO ART. 25 DA MESMA RESOLUÇÃO.

2 - Nome Civil: RODRIGO LUY

Carteira: SC-816049/D Data de Expedição: 29/03/2007

Desde: 11/02/2022 Carga Horária: 15:0 H/S

Visto Nº: 99323 Data do Visto: 31/10/2008

Título: ENGENHEIRO FLORESTAL Situação: Regular

Resolução do Confea N.º 218/1973 - Art. 10º do CONFEA

Anotações:

1. Curso de Pós Graduação Lato Sensu (Especialização) em Geomática - Área de Concentração em Ciências Geodésicas, realizado no período de agosto/2008 a

fevereiro/2011, na Universidade do Contestado - UnC - Canoinhas/SC, com duração de 420 horas, conforme Certificado emitido em 06/09/2011.

Para fins de: CADASTRO

Certificamos que caso ocorra(m) alteração(ões) nos elementos contidos neste documento, esta Certidão perderá sua validade para todos os efeitos.

A autenticidade desta certidão poderá ser confirmada na página do CREA-PR (<http://www.crea-pr.org.br>), através do protocolo n.º 128385/2022, ressaltando a impossibilidade de execução de quaisquer serviços ou obras sem a participação efetiva de seu(s) responsável(eis) técnico(s).

Emitida via Internet em 27/04/2022 08:58:26

Dispensa-se a assinatura neste documento, conforme Instrução de Serviço Nº 03/2021.

A falsificação deste documento constitui-se em crime previsto no Código Penal Brasileiro, sujeitando o autor à respectiva ação penal.



**Conselho de Arquitetura e Urbanismo
do Brasil**
CERTIDÃO DE REGISTRO E QUITAÇÃO PESSOA JURIDICA
Lei Nº 12378 de 31 de Dezembro de 2010

**CERTIDÃO DE REGISTRO E QUITAÇÃO PESSOA
JURIDICA**

Nº 0000000728196



CERTIDÃO DE REGISTRO E QUITAÇÃO PESSOA JURIDICA

Validade: 29/03/2022 - 25/09/2022

CERTIFICAMOS que a Empresa mencionada encontra-se registrada neste Conselho, nos Termos da Lei 12.378/10, de 31/12/2010, conforme os dados impressos nesta certidão. CERTIFICAMOS, ainda, que a Empresa não se encontra em débito com o Conselho de Arquitetura e Urbanismo - CAU, estando habilitada a exercer suas atividades, circunscrita à(s) atribuição(ões) de seu(s) responsável(veis) técnico(s)

INFORMAÇÕES DO REGISTRO

Razão Social: LS TOPOGRAFIA E GEORREFERENCIAMENTO LTDA

Data do Ato Constitutivo:

Data da Última Atualização do Ato Constitutivo:

Data de Registro: 29/03/2022

Registro CAU : PJ53090-1

CNPJ: 41.098.825/0001-78

Objeto Social: SERVIÇOS DE ENGENHARIA

Atividades econômicas:

- ATIVIDADES TÉCNICAS RELACIONADAS À ENGENHARIA E ARQUITETURA NÃO ESPECIFICADAS ANTERIORMENTE
- PERFURAÇÕES E SONDAGENS
- SERVIÇOS COMBINADOS DE ESCRITÓRIO E APOIO ADMINISTRATIVO
- SERVIÇOS DE ARQUITETURA
- SERVIÇOS DE CARTOGRAFIA, TOPOGRAFIA E GEODÉSIA
- SERVIÇOS DE DESENHO TÉCNICO RELACIONADOS À ARQUITETURA E ENGENHARIA
- SERVIÇOS DE ENGENHARIA
- SERVIÇOS DE PERÍCIA TÉCNICA RELACIONADOS À SEGURANÇA DO TRABALHO
- TESTES E ANÁLISES TÉCNICAS

Capital social: R\$ 200.000,00

Última atualização do capital: 17/11/2021

RESPONSÁVEIS TÉCNICOS

Nome: ALINE FERNANDA FÜRST

Título:

Arquiteto e Urbanista

Início do Contrato: 20/01/2022

Número do RRT: 11626058

Tipo de Vínculo:

Designação:

OBSERVAÇÕES

- A falsificação deste documento constitui-se em crime previsto no Código Penal Brasileiro, sujeitando o(a) autor(a) à respectiva ação penal.
- CERTIFICAMOS que caso ocorra(m) alteração(ões) no(s) elemento(s) contido(s) neste documento, esta Certidão perderá a sua validade para todos os efeitos.
- Esta certidão perderá a validade, caso ocorra qualquer alteração posterior dos elementos cadastrais nela contidos
- Válida em todo o território nacional.



**Conselho de Arquitetura e Urbanismo
do Brasil**
CERTIDÃO DE REGISTRO E QUITAÇÃO PESSOA JURIDICA
Lei Nº 12378 de 31 de Dezembro de 2010

**CERTIDÃO DE REGISTRO E QUITAÇÃO PESSOA
JURIDICA**

Nº 0000000728196



Certidão nº 728196/2022
Expedida em 29/03/2022, PlêN/PR, CAU/PR
Chave de Impressão: 70BCZC



CONSELHO REGIONAL DE ENGENHARIA
E AGRONOMIA DO PARANÁ

Certidão de Registro de Pessoa Física e Negativa de Débitos

O Conselho Regional de Engenharia e Agronomia do Paraná-CREA-PR, certifica que o(a) profissional abaixo encontra-se regularmente registrado(a) nos termos da Lei Federal nº 5.194/66 possibilitando-o(a) a exercer sua profissão no Estado do Paraná, circunscrita à(s) atribuição(ões) constantes de seu registro.

Certidão nº: **27360/2022**

Validade: 03/09/2022

Nome Civil: RODRIGO LUY

Carteira - CREA-SC Nº :SC-816049/D

Registro Nacional : 2502129303

Registrado(a) desde : 29/03/2007

Visto Nº : 099323

Dt. Expedição Visto : 31/10/2008

Filiação : JOSÉ ALBERTO LUY

NATALINA GALGOWSKI LUY

Data de Nascimento : 13/02/1985

Documento de Identidade : 4.358.866 Orgão Emissor : SSPSC UF : SC

Naturalidade : SAO BENTO DO SUL/SC

CPF : 04733823932

Título: ENGENHEIRO FLORESTAL

UNIVERSIDADE DO CONTESTADO

Data da Colação de Grau : 03/03/2007

Diplomação : 03/03/2007

Situação : Regular

Atribuições profissionais:

Resolução do Confea N.º 218/1973 - Art. 10º de 29/06/1973 do CONFEA.

Anotações:

1. Curso de Pós Graduação Lato Sensu (Especialização) em Geomática - Área de Concentração em Ciências Geodésicas, realizado no período de agosto/2008 a fevereiro/2011, na Universidade do Contestado - UnC - Canoinhas/SC, com duração de 420 horas, conforme Certificado emitido em 06/09/2011.

Encontra-se quite com a anuidade relativa ao exercício de 2022.

Não possui débito(s) referente a processo(s) de fiscalização e/ou dívida ativa até a presente data.

Para fins de: VISTO JUNTO A OUTROS CREAS

A autenticidade desta certidão poderá ser confirmada na página do CREA-PR (<http://www.crea-pr.org.br>), através do protocolo n.º 68022/2022.

Emitida via Internet em 07/03/2022 17:20:44

Dispensa-se a assinatura neste documento, conforme Instrução de Serviço Nº 002/2014.

A falsificação deste documento constitui-se em crime previsto no Código Penal Brasileiro, sujeitando o autor à respectiva ação penal.



SERVIÇO PÚBLICO FEDERAL
Conselho Regional de Engenharia e Agronomia de Santa Catarina

CERTIDÃO DE PESSOA FÍSICA

Nome: RODRIGO LUY

CPF: 047.338.239-32

Registro: SC S1 081604-9

Registro Nacional: 2502129303

Endereço: RUA FRANCISCO PAULI 451 APTO 03 OXFORD

89285-675 SAO BENTO DO SUL SC

Aprovado em: 29/03/2007

Expedido pelo CREA-SC

Títulos

Título: ENGENHEIRO FLORESTAL

Escola: UNIVERSIDADE DO CONTESTADO - UNC

Data: 03/03/2007

Título: ENGENHEIRO DE SEGURANCA DO TRABALHO

Escola: UNIVERSIDADE DO CONTESTADO - UNC

Data: 21/09/2010

Atribuições profissionais: ARTIGO 10 DA RESOLUCAO 218/73 DO CONFEA.ARTIGO 04 DA RESOLUCAO 359/91 DO CONFEA.O PROFISSIONAL POSSUI ATRIBUICOES PARA GEORREFERENCIAMENTO DE IMOVEISRURAIS, DE ACORDO COM A PL-2087/04, DO CONFEA, EM ATENDIMENTO A LEI 10267/01.

Pós-graduações:

Especialização em: GEOMATICA

Escola: UNIVERSIDADE DO CONTESTADO

Cidade: MAFRA

Estado: SC

Data Fim: 06/09/2011

Certificamos que o(a) profissional, acima citado(a), encontra-se devidamente registrado(a) junto a este Conselho Regional, nos termos da Lei Federal nº 5.194, de 24 de dezembro de 1966. Certificamos, ainda, que até esta data não constam pendências em seu nome relativas a taxas e emolumentos administrados por este CREA.

A certidão perderá a validade, caso ocorra qualquer modificação posterior dos elementos cadastrais nela contidos.

Emitida às **11:16:27** do dia **15/02/2022** válida até **31/03/2023**.

Código de controle de certidão: **BH3A-5803-3AH5-5123**

A autenticidade desta certidão poderá ser confirmada no site do Conselho Regional de Engenharia e Agronomia de Santa Catarina - CREA-SC (www.crea-sc.org.br).

Aprovada pela Instrução Normativa 005/01 de 13/07/2001.



CREA-SC

Conselho Regional de Engenharia e Agronomia de Santa Catarina

Rodovia Admar Gonzaga, 2125 - Itacorubi - Fone: (0xx48) 3331-2000 - Fax: (0xx48) 3331-2005
Caixa Postal 125 - CEP 88034-001 Site: www.crea-sc.org.br E-Mail: crea-sc@crea-sc.org.br



CONSELHO REGIONAL DE ENGENHARIA
E AGRONOMIA DO PARANÁ

Certidão de Registro de Pessoa Física e Negativa de Débitos

O Conselho Regional de Engenharia e Agronomia do Paraná-CREA-PR, certifica que o(a) profissional abaixo encontra-se regularmente registrado(a) nos termos da Lei Federal nº 5.194/66 possibilitando-o(a) a exercer sua profissão no Estado do Paraná, circunscrita à(s) atribuição(ões) constantes de seu registro.

Certidão nº: **91555/2022**

Validade: 08/01/2023

Nome Civil: DIOGO SANTOS ROCHA
Carteira - CREA-SC Nº :SC-1681893/D
Registro Nacional : 0218426437
Registrado(a) desde : 29/03/2019

Visto Nº : 200482

Dt. Expedição Visto : 19/01/2022

Filiação : JOSE MARIO DA ROCHA
EULALIA FERREIRA SANTOS DA ROCHA

Data de Nascimento : 31/10/1982

Documento de Identidade : 98002023866 Orgão Emissor : SSP/AL UF : SC

CPF : 04791414446

Naturalidade : JARAGUA DO SUL/SC

Título: ENGENHEIRO AGRIMENSOR
UNIVERSIDADE FEDERAL DE ALAGOAS
Data da Colação de Grau : 24/02/2016
Situação : Regular

Diplomação : 24/02/2016

Atribuições profissionais:

Resolução do Confea N.º 218/1973 - Art. 4º de 29/06/1973 do CONFEA.

Observações: RESSALVANDO O DISPOSTO NO ART. 25 DA MESMA RESOLUÇÃO.

Encontra-se quite com a anuidade relativa ao exercício de 2022.

Não possui débito(s) referente a processo(s) de fiscalização e/ou dívida ativa até a presente data.

Para fins de: LICITAÇÕES

A autenticidade desta certidão poderá ser confirmada na página do CREA-PR (<http://www.crea-pr.org.br>), através do protocolo n.º 208711/2022.

Emitida via Internet em 12/07/2022 11:19:44

Dispensa-se a assinatura neste documento, conforme Instrução de Serviço Nº 03/2021.

A falsificação deste documento constitui-se em crime previsto no Código Penal Brasileiro, sujeitando o autor à respectiva ação penal.



SERVIÇO PÚBLICO FEDERAL
Conselho Regional de Engenharia e Agronomia de Santa Catarina

CERTIDÃO DE PESSOA FÍSICA

Nome: DIOGO SANTOS ROCHA

Aprovado em: 17/09/2019

CPF: 047.914.144-46

Registro: 0218426437

Expedido pelo CREA-AL

Visada sob o número: S3 168189-3 por este CREA-SC

Registro Nacional: 0218426437

Endereço: RUA ANTONIO MANOEL CORREA 150 BUONGIORNO, APT: 401 BLOCO A BARRA DO RIO CERRO

89260-210 JARAGUA DO SUL SC

Títulos

Título: ENGENHEIRO AGRIMENSOR

Escola: UNIVERSIDADE FEDERAL DE ALAGOAS

Data: 24/02/2016

Atribuições profissionais: ART. 4 DA RESOLUCAO N. 218/73 DO CONFEA, RESSALVANDO O DISPOSTO NO ART. 25 DA MESMA RESOLUCAO

Certificamos que o(a) profissional, acima citado(a), encontra-se devidamente registrado(a) junto a este Conselho Regional, nos termos da Lei Federal nº 5.194, de 24 de dezembro de 1966. Certificamos, ainda, que até esta data não constam pendências em seu nome relativas a taxas e emolumentos administrados por este CREA.

A certidão perderá a validade, caso ocorra qualquer modificação posterior dos elementos cadastrais nela contidos.

Emitida às **17:38:13** do dia **17/03/2022** válida até **31/03/2023**.

Código de controle de certidão: **1H04-4EDA-8AH5-3141**

A autenticidade desta certidão poderá ser confirmada no site do Conselho Regional de Engenharia e Agronomia de Santa Catarina - CREA-SC (www.crea-sc.org.br).

Aprovada pela Instrução Normativa 005/01 de 13/07/2001.



CREA-SC

Conselho Regional de Engenharia e Agronomia de Santa Catarina

Rodovia Admar Gonzaga, 2125 - Itacorubi - Fone: (0xx48) 3331-2000 - Fax: (0xx48) 3331-2005
Caixa Postal 125 - CEP 88034-001 Site: www.crea-sc.org.br E-Mail: crea-sc@crea-sc.org.br



SERVIÇO PÚBLICO FEDERAL
Conselho Regional de Engenharia e Agronomia de Santa Catarina

CERTIDÃO DE PESSOA FÍSICA

Nome: FILIPE ANTONIO KROLL

CPF: 097.737.449-14

Registro: SC S1 181022-0

Registro Nacional: 2520154330

Endereço: RUA BERNARDO STOMINSKY 75 BATEIAS DE BAIXO

89294-000 CAMPO ALEGRE SC

Aprovado em: 21/05/2021

Expedido pelo CREA-SC

Títulos

Título: ENGENHEIRO SANITARISTA E AMBIENTAL

Escola: UNIVERSIDADE DA REGIAO DE JOINVILLE - UNIVILLE

Data: 16/03/2021

Atribuições profissionais: RESOLUCAO 310/86 e RESOLUCAO 447/00, AMBAS DO CONFEA.

Certificamos que o(a) profissional, acima citado(a), encontra-se devidamente registrado(a) junto a este Conselho Regional, nos termos da Lei Federal nº 5.194, de 24 de dezembro de 1966. Certificamos, ainda, que até esta data não constam pendências em seu nome relativas a taxas e emolumentos administrados por este CREA.

A certidão perderá a validade, caso ocorra qualquer modificação posterior dos elementos cadastrais nela contidos.

Emitida às **14:11:32** do dia **18/03/2022** válida até **31/03/2023**.

Código de controle de certidão: **0H54-743E-D8H0-C373**

A autenticidade desta certidão poderá ser confirmada no site do Conselho Regional de Engenharia e Agronomia de Santa Catarina - CREA-SC (www.crea-sc.org.br).

Aprovada pela Instrução Normativa 005/01 de 13/07/2001.



CREA-SC

Conselho Regional de Engenharia e Agronomia de Santa Catarina

Rodovia Admar Gonzaga, 2125 - Itacorubi - Fone: (0xx48) 3331-2000 - Fax: (0xx48) 3331-2005

Caixa Postal 125 - CEP 88034-001 Site: www.crea-sc.org.br E-Mail: crea-sc@crea-sc.org.br

**Conselho de Arquitetura e Urbanismo
do Brasil****CERTIDÃO DE REGISTRO E QUITAÇÃO**

Lei Nº 12378 de 31 de Dezembro de 2010

CERTIDÃO DE REGISTRO E QUITAÇÃO**Nº 0000000734200**

2022000734200

CERTIDÃO DE REGISTRO E QUITAÇÃO PESSOA FÍSICA

Validade: 27/04/2022 - 24/10/2022

CERTIFICAMOS que o Profissional ALINE FERNANDA FÜRST encontra-se registrado neste Conselho, nos Termos da Lei 12.378/10, de 31/12/2010, conforme os dados impressos nesta certidão. CERTIFICAMOS, ainda, que o Profissional não se encontra em débito com o Conselho de Arquitetura e Urbanismo do Brasil - CAU/BR

INFORMAÇÕES DO REGISTRO**Nome:** ALINE FERNANDA FÜRST**CPF:** 096.860.149-93**Título do Profissional:** Arquiteto e Urbanista**Registro CAU :** A259494-3**Data de obtenção de Títulos:** 06/04/2021**Data de Registro nacional profissional:** 08/07/2021**Tipo de registro:** DEFINITIVO (PROFISSIONAL DIPLOMADO NO PAÍS)**Situação de registro:** ATIVO**Título(s):**

- Arquiteto e Urbanista

País de Diplomação: Brasil**Cursos anotados no SICCAU:****ANOTAÇÃO DE CURSO**

- Nenhum curso anotado.

ATRIBUIÇÕES

As atividades, atribuições e campos de atuação profissional são especificados no art. 2º da Lei 12.378, de 31 de dezembro de 2010.

OBSERVAÇÕES

- A falsificação deste documento constitui-se em crime previsto no Código Penal Brasileiro, sujeitando o(a) autor(a) à respectiva ação penal.
- CERTIFICAMOS que caso ocorra(m) alteração(ões) no(s) elemento(s) contido(s) neste documento, esta Certidão perderá a sua validade para todos os efeitos.
- Esta certidão perderá a validade, caso ocorra qualquer alteração posterior dos elementos cadastrais nela contidos.
- Válida em todo o território nacional.

Certidão nº 734200/2022

Expedida em 27/04/2022, SÃO BENTO DO SUL/SC, CAU/SC

Chave de Impressão: 36451A



RRT 11626058



Verificar Autenticidade

1. RESPONSÁVEL TÉCNICO

Nome Civil/Social: ALINE FERNANDA FÜRST
Título Profissional: Arquiteto(a) e Urbanista

CPF: 096.XXX.XXX-93
Nº do Registro: 00A2594943

2. DETALHES DO RRT

Nº do RRT: SI11626058I00CT001
Data de Cadastro: 01/02/2022
Data de Registro: 11/02/2022
Tipologia: NÃO SE APLICA

Modalidade: RRT SIMPLES
Forma de Registro: INICIAL
Forma de Participação: INDIVIDUAL

2.1 Valor do RRT

Valor do RRT: R\$108,69

Pago em: 10/02/2022

3. DADOS DO SERVIÇO/CONTRATANTE

3.1 Serviço 001

Contratante: LS TOPOGRAFIA E GEORREFERENCIAMENTO LTDA
Tipo: Pessoa jurídica de direito privado
Valor do Serviço/Honorários: R\$3.636,00

CPF/CNPJ: 41.XXX.XXX/0001-78
Data de Início: 20/01/2022
Data de Previsão de Término:

3.1.1 Dados da Obra/Serviço Técnico

CEP: 83860000	Nº: 40	
Logradouro: SÃO BENTO	Complemento:	
Bairro: AVENCAL	Cidade: PIÊN	
UF: PR	Longitude:	Latitude:

3.1.2 Descrição da Obra/Serviço Técnico

Desempenho de função técnica

3.1.3 Declaração de Acessibilidade

Declaro a não exigibilidade de atendimento às regras de acessibilidade previstas em legislação e em normas técnicas pertinentes para as edificações abertas ao público, de uso público ou privativas de uso coletivo, conforme § 1º do art. 56 da Lei nº 13.146, de 06 de julho de 2015.

3.1.4 Dados da Atividade Técnica

Grupo: GESTÃO	Quantidade: 15
Atividade: 3.7 - DESEMPENHO DE CARGO OU FUNÇÃO TÉCNICA	Unidade: hora por semana

4. RRT VINCULADO POR FORMA DE REGISTRO

Nº do RRT	Contratante	Forma de Registro	Data de Registro
SI11626058I00CT001	LS TOPOGRAFIA E GEORREFERENCIAMENTO LTDA	INICIAL	01/02/2022

**CAU/BR**Conselho de Arquitetura
e Urbanismo do Brasil

Registro de Responsabilidade Técnica - RRT

RRT 11626058**Verificar Autenticidade**

5. DECLARAÇÃO DE VERACIDADE

Declaro para os devidos fins de direitos e obrigações, sob as penas previstas na legislação vigente, que as informações cadastradas neste RRT são verdadeiras e de minha responsabilidade técnica e civil.

6. ASSINATURA ELETRÔNICA

Documento assinado eletronicamente por meio do SICCAU do arquiteto(a) e urbanista ALINE FERNANDA FÜRST, registro CAU nº 00A2594943, na data e hora: 01/02/2022 16:20:53, com o uso de login e de senha. O **CPF/CNPJ** está oculto visando proteger os direitos fundamentais de liberdade, privacidade e o livre desenvolvimento da personalidade da pessoa natural (**LGPD**)

A autenticidade deste RRT pode ser verificada em: <https://siccau.caubr.gov.br/app/view/sight/externo?form=Servicos>, ou via QRCode.

**Conselho de Arquitetura e Urbanismo
do Brasil****CERTIDÃO DE ACERVO TÉCNICO COM ATESTADO****Resolução Nº 93 de 07 de Novembro de 2014****CERTIDÃO DE ACERVO TÉCNICO COM ATESTADO
Nº 0000000749441**

2022000749441

Validade: Indeterminada

CERTIFICAMOS, para os devidos fins, que consta em nossos arquivos o registro de Acervo referente ao(s) Registro(s) de Responsabilidade Técnica - RRTs abaixo discriminado(s):

DADOS DO PROFISSIONAL

Profissional: ALINE FERNANDA FÜRST

Título do Profissional: Arquiteto e Urbanista

Data de obtenção do título: 06/04/2021

Registro Nacional: 00A2594943

Data de Registro: 08/07/2021

Validade: Indefinida

ANOTAÇÃO DE CURSO

- Nenhum curso anotado.

DADOS DOS REGISTROS DE RESPONSABILIDADE TÉCNICA-RRT

Número do RRT: 12035252

Tipo do RRT: RRT SIMPLES

Registrado em: 20/06/2022

Forma de registro: RETIFICADOR à 12035252

Participação Técnica: INDIVIDUAL

Descrição:

Memorial descritivo individualizado das unidades que compõem a localidade do levantamento cadastral; Levantamento Cadastral da localidade em si, contemplando a infraestrutura existentes e detalhes essenciais que impactam em projeto de REURB, tipologia das edificações, áreas compartilhadas e/ou exclusivas de cada lote;

Projeto de regularização fundiária da localidade e para as unidades habitacionais que compõem o setor contemplando o levantamento físico, socioeconômico e cultural necessário para conhecimento da necessidade de cada família e em qual tipo de regularização fundiária a unidade irá se aplicar; Projeto de mobiliário urbano com reconhecimento das áreas e unidades públicas que afetam diretamente no dia a dia do setor a ser regularizado como praças, escolas, creches, postos de saúde, hospitais e transporte público;

Projeto urbanístico contendo unidades imobiliárias a serem regularizadas, suas características, área, confrontações, localização, nome do logradouro e número de sua designação cadastral, indicação de espaços livres, áreas destinadas a edifícios públicos e outros equipamentos urbanos, áreas/lotes em regularização ou já usucapidas com as respectivas confrontações, também a proposta para adequação da mobilidade, acessibilidade e infraestrutura, indicação de sistema de abastecimento de água de cada unidade, bem como de esgotamento sanitário, rede de energia elétrica e drenagem existente.

Empresa contratada: LS TOPOGRAFIA E GEORREFERENCIAMENTO LTDA
CNPJ: 41.098.825/0001-78

DADOS DO CONTRATO

Contratante: Prefeitura Municipal de Rio Negrinho



Conselho de Arquitetura e Urbanismo do Brasil

CERTIDÃO DE ACERVO TÉCNICO COM ATESTADO

Resolução Nº 93 de 07 de Novembro de 2014

CERTIDÃO DE ACERVO TÉCNICO COM ATESTADO

Nº 0000000749441



2022000749441

CPF/CNPJ: 83102756000179

AVENIDA Richard Schweitzer Albuquerque

Nº 200

Complemento:

Cidade: RIO NEGRINHO

Bairro: Centro

UF: SC

CEP: 89295000

Contrato:

Celebrado em 19/05/2022

Valor do contrato: R\$ 17.910,00

Tipo do Contratante:

Data de Início: 19/05/2022

Data de Fim: 2022-06-03

ATIVIDADE TÉCNICA REALIZADA

1.11.2.1 - Levantamento físico, socioeconômico e cultural , 142 un; 1.11.2.4 - Projeto urbanístico setorial , 84518.77 m²; 1.7.1 - Memorial descritivo , 142 un; 1.8.1 - Levantamento cadastral , 84518.77 m²; 1.8.3 - Projeto urbanístico , 84518.77 m²; 1.8.6 - Projeto de regularização fundiária , 84518.77 m²; 1.8.6 - Projeto de regularização fundiária , 142 un; 1.8.9 - Projeto de mobiliário urbano , 1 un;

ENDEREÇO DA OBRA/SERVIÇO

R ARACY PINTO GUILGEN

Nº S N

Complemento:

Cidade: RIO NEGRINHO

Bairro: SÃO PEDRO

UF: SC

CEP: 89295000

Coordenadas Geográficas:

DESCRIÇÃO

CERTIDÃO DE ACERVO TÉCNICO COM ATESTADO

INFORMAÇÕES IMPORTANTES

- Esta certidão perderá a validade e será anulada, caso ocorra alterações das informações constantes do Atestado registrado ou do RRT vinculado ou caso sejam constatadas que são inverídicas as informações constantes do RRT, do atestado ou do requerimento da certidão.

- Certificamos que se encontra vinculado à presente CAT o atestado apresentado em cumprimento à Lei nº 8.666/93, expedido pela pessoa jurídica contratante, a quem cabe a responsabilidade pela veracidade e exatidão das informações nele constantes. É de responsabilidade deste Conselho a verificação da atividade profissional em conformidade com a Lei nº 12.378/2010 e Resoluções do Conselho de Arquitetura e Urbanismo do Brasil (CAU/BR)

- A Certidão de Acervo Técnico (CAT) à qual o atestado está vinculado constituirá prova da capacidade técnico-profissional da pessoa jurídica somente se o responsável técnico indicado estiver ou venha a ser integrado ao seu quadro técnico por meio de declaração entregue no momento da habilitação ou da entrega das propostas

- Certificamos, ainda, que nos termos do artigo 2º da Lei nº 12.378/2010 e artigos 2º e 3º da Resolução nº 21/2012-CAU/BR, esta Certidão é válida somente para os serviços condizentes com as atribuições profissionais acima discriminadas

- Em conformidade com o que determina o Art. 45 da Lei 12.378, toda realização de trabalho de competência privativa ou de atuação compartilhadas com outras profissões regulamentadas será objeto de Registro de Responsabilidade Técnica - RRT

- Válida em todo o território nacional.

Certidão nº 749441/2022

Expedida em 11/07/2022 12:07:00, SÃO BENTO DO SUL/SC, CAU/SC

Chave de Impressão: 55WAZ83D0WZC5B467559

ATESTADO DE CAPACIDADE TÉCNICA

Atestamos, com o intuito de comprovar a realização de atividades técnicas para fins de emissão de Certidão de acervo técnico com atestado – CAT-A (Art. 12, Resolução nº 93, CAU/BR), que a empresa **LS TOPOGRAFIA E GEORREFERENCIAMENTO LTDA**, inscrita no CNPJ nº 41.098.825/0001-78, CAU PJ53090-1, com sede na Rua São Bento, 40, Avencal, Piên/PR, através da responsável técnica **ALINE FERNANDA FURST**, CAU 00A2594943, prestou à **PREFEITURA DE RIO NEGRINHO**, pessoa jurídica de direito publico, inscrita no CNPJ nº 83.102.756/0001-79, situada na Rua Aracy Pinto Guilgen, bairro São Pedro, na cidade de Rio Negrinho/SC, CEP 89295-000.

DADOS DO CONTRATO

RRT Nº 12035252

VALOR DO CONTRATO: R\$ 17.910,00 (dezessete mil, novecentos e dez reais).

DATA DE INÍCIO: 19/05/2022 DATA DO FIM: 03/06/2022.

Não ocorreu subcontratação.

DADOS DA OBRA/SERVIÇO

Local da realização dos serviços: Aracy Pinto Guilgen, s/n – bairro São Pedro, na cidade de Rio Negrinho/SC, CEP 89295-000.

RESPONSÁVEL TÉCNICO

Responsável técnico pela realização dos serviços: ALINE FERNANDA FURST, Arquiteta e Urbanista, CAU nº 00A2594943.

DESCRIÇÃO DA OBRA/SERVIÇOS TÉCNICO

Memorial descritivo individualizado das unidades que compõem a localidade do levantamento cadastral; Levantamento Cadastral da localidade em si, contemplando a infraestrutura existentes e detalhes essenciais que impactam em projeto de REURB, tipologia das edificações, áreas compartilhadas e/ou exclusivas de cada lote;

Projeto de regularização fundiária da localidade e para as unidades habitacionais que compõem o setor contemplando o levantamento físico, socioeconômico e cultural necessário para conhecimento da necessidade de cada família e em qual tipo de regularização fundiária a unidade irá se aplicar; Projeto de mobiliário urbano com

*Rua Aracy Pinto Guilgen, s/n – bairro Centro
Rio Negrinho – Santa Catarina*

reconhecimento das áreas e unidades públicas que afetam diretamente no dia a dia do setor a ser regularizado como praças, escolas, creches, postos de saúde, hospitais e transporte público;

Projeto urbanístico contendo unidades imobiliárias a serem regularizadas, suas características, área, confrontações, localização, nome do logradouro e número de sua designação cadastral, indicação de espaços livres, áreas destinadas a edifícios públicos e outros equipamentos urbanos, áreas/lotes em regularização ou já usucapidas com as respectivas confrontações, também a proposta para adequação da mobilidade, acessibilidade e infraestrutura, indicação de sistema de abastecimento de água de cada unidade, bem como de esgotamento sanitário, rede de energia elétrica e drenagem existente.

DADOS ATIVIDADE TÉCNICA

Grupo: PROJETO

1.7.1 - Memorial descritivo

Quantidade: 142 Atividade: Unidade: unidade

Grupo: PROJETO

Atividade: 1.8.1 - Levantamento cadastral

Quantidade: 84518.77 Unidade: metro quadrado

Grupo: PROJETO

Atividade: 1.8.3 - Projeto urbanístico

Quantidade: 84518.77 Unidade: metro quadrado

Grupo: PROJETO

Atividade: 1.8.6 - Projeto de regularização fundiária

Quantidade: 84518.77 Unidade: metro quadrado

Grupo: PROJETO

Atividade: 1.8.6 - Projeto de regularização fundiária

Quantidade: 142 Unidade: unidade

Grupo: PROJETO

Atividade: 1.8.9 - Projeto de mobiliário urbano

Quantidade: 1 Unidade: unidade



PREFEITURA DE
RIO NEGRINHO/SC

Grupo: PROJETO

Atividade: 1.11.2.1 - Levantamento físico, socioeconômico e cultural

Quantidade: 142 Unidade: unidade

Grupo: PROJETO

Atividade: 1.11.2.4 - Projeto urbanístico setorial

Quantidade: 84518.77 Unidade: metro quadrado

Rio Negrinho (SC), 06 de junho de 2022.

1^o Prefeitura Municipal de Rio Negrinho

Marcelo Streit
Secretário Municipal de Habitação
Portaria nº 25.26/2021

PREFEITURA DE RIO NEGRINHO/SC

Marcelo Streit

Secretário de Habitação e Promoção Social

CPF: 057.647.559-99



12:07:00

Este documento encontra-se registrado no Conselho de Arquitetura e Urbanismo do Brasil, vinculado à Certidão De Acervo Técnico Com Atestado nº 749441, emitida em 11/07/2022

Certidão nº 749441/2022 - 11/07/2022 12:07:00, 15:03 - Chave de Impressão: 55WAZ83DOWZC5B467559
O atestado neste ato registrado foi emitido em 11/07/2022 12:07:00, e contém 5 folhas

Rua Aracy Pinto Guilgen, s/n – bairro Centro
Rio Negrinho – Santa Catarina

**Conselho de Arquitetura e Urbanismo
do Brasil**
CERTIDÃO DE ACERVO TÉCNICO COM ATESTADO

Resolução Nº 93 de 07 de Novembro de 2014

**CERTIDÃO DE ACERVO TÉCNICO COM ATESTADO
Nº 0000000743308**

2022000743308

Validade: Indeterminada

CERTIFICAMOS, para os devidos fins, que consta em nossos arquivos o registro de Acervo referente ao(s) Registro(s) de Responsabilidade Técnica - RRTs abaixo discriminado(s):

DADOS DO PROFISSIONAL

Profissional: ALINE FERNANDA FÜRST

Título do Profissional: Arquiteto e Urbanista

Data de obtenção do título: 06/04/2021

Registro Nacional: 00A2594943

Data de Registro: 08/07/2021

Validade: Indefinida

ANOTAÇÃO DE CURSO

- Nenhum curso anotado.

DADOS DOS REGISTROS DE RESPONSABILIDADE TÉCNICA-RRT

Número do RRT: 12035310

Tipo do RRT: RRT SIMPLES

Registrado em: 03/06/2022

Forma de registro: INICIAL

Participação Técnica: INDIVIDUAL

Descrição:

GEORREFERENCIAMENTO PARA IMPLANTAÇÃO DE REDE DE MARCOS GEODESICOS, CONTEMPLANDO LEVANTAMENTO TOPOGRAFICO COM CADASTRO DE FACE DE QUADRA, CADASTRO DE LOGRADOURO, VETORIZAÇÃO E CALCULO DE ÁREA DE LOTES E EDIFICAÇÕES, CADASTRO IMOBILIARIO/FÍSICO DAS UNIDADES IMOBILIARIAS COM FOTOS DE TESTADAS E MONTAGEM DE BANCO DE DADOS

Empresa contratada: LS TOPOGRAFIA E GEORREFERENCIAMENTO LTDA
CNPJ: 41.098.825/0001-78

DADOS DO CONTRATO

Contratante: Prefeitura Municipal de Rio Negrinho
CPF/CNPJ: 83102756000179

AVENIDA Richard Schweitzer Albuquerque

Nº 200

Complemento:

Cidade: RIO NEGRINHO

Bairro: Centro

UF: SC

CEP: 89295000

Contrato:

Celebrado em 19/05/2022

Valor do contrato: R\$ 17.910,00

Tipo do Contratante:

Data de Início: 19/05/2022

Data de Fim: 2022-06-03

ATIVIDADE TÉCNICA REALIZADA

4.1.1 - Levantamento topográfico por imagem , 84518.77 m²; 4.1.3 - Georreferenciamento , 84518.77 m²; 4.1.4 - Levantamento topográfico planialtimétrico , 84518.77 m²; 4.1.5 - Análise de dados georreferenciados e topográficos , 84518.77 m²; 4.3.2 - Diagnóstico socioeconômico e ambiental , 84518.77 m²;

ENDEREÇO DA OBRA/SERVIÇO

**Conselho de Arquitetura e Urbanismo
do Brasil****CERTIDÃO DE ACERVO TÉCNICO COM ATESTADO****Resolução Nº 93 de 07 de Novembro de 2014****CERTIDÃO DE ACERVO TÉCNICO COM ATESTADO****Nº 0000000743308**

2022000743308

R ARACY PINTO GUILGEN

Nº SN

Complemento:

Cidade: RIO NEGRINHO

Bairro: SÃO PEDRO

UF: SC

CEP: 89295000

Coordenadas Geográficas:

DESCRIÇÃO

CERTIDÃO DE ACERVO TÉCNICO COM ATESTADO

INFORMAÇÕES IMPORTANTES

- Esta certidão perderá a validade e será anulada, caso ocorra alterações das informações constantes do Atestado registrado ou do RRT vinculado ou caso sejam constatadas que são inverídicas as informações constantes do RRT, do atestado ou do requerimento da certidão.

- Certificamos que se encontra vinculado à presente CAT o atestado apresentado em cumprimento à Lei nº 8.666/93, expedido pela pessoa jurídica contratante, a quem cabe a responsabilidade pela veracidade e exatidão das informações nele constantes. É de responsabilidade deste Conselho a verificação da atividade profissional em conformidade com a Lei nº 12.378/2010 e Resoluções do Conselho de Arquitetura e Urbanismo do Brasil (CAU/BR)

- A Certidão de Acervo Técnico (CAT) à qual o atestado está vinculado constituirá prova da capacidade técnico-profissional da pessoa jurídica somente se o responsável técnico indicado estiver ou venha a ser integrado ao seu quadro técnico por meio de declaração entregue no momento da habilitação ou da entrega das propostas

- Certificamos, ainda, que nos termos do artigo 2º da Lei nº 12.378/2010 e artigos 2º e 3º da Resolução nº 21/2012-CAU/BR, esta Certidão é válida somente para os serviços condizentes com as atribuições profissionais acima discriminadas

- Em conformidade com o que determina o Art. 45 da Lei 12.378, toda realização de trabalho de competência privativa ou de atuação compartilhadas com outras profissões regulamentadas será objeto de Registro de Responsabilidade Técnica - RRT

- Válida em todo o território nacional.

Certidão nº 743308/2022

Expedida em 14/06/2022 12:06:00, SÃO BENTO DO SUL/SC, CAU/SC

Chave de Impressão: Z9929BDDZZDB6WY91Z80

ATESTADO DE CAPACIDADE TÉCNICA

Atestamos, com o intuito de comprovar a realização de atividades técnicas para fins de emissão de Certidão de acervo técnico com atestado – CAT-A (Art. 12, Resolução nº 93, CAU/BR), que a empresa **LS TOPOGRAFIA E GEORREFERENCIAMENTO LTDA**, inscrita no CNPJ nº 41.098.825/0001-78, CAU PJ53090-1, com sede na Rua São Bento, 40, Avencal, Piên/PR, através da responsável técnica **ALINE FERNANDA FURST**, CAU 00A2594943, prestou à **PREFEITURA DE RIO NEGRINHO**, pessoa jurídica de direito público, inscrita no CNPJ nº 83.102.756/0001-79, situada na Rua Aracy Pinto Guilgen, bairro São Pedro, na cidade de Rio Negrinho/SC, CEP 89295-000.

DADOS DO CONTRATO

RRT Nº 12035310

VALOR DO CONTRATO: R\$ 17.910,00 (dezesete mil, novecentos e dez reais).

DATA DE INÍCIO: 19/05/2022 DATA DO FIM: 03/06/2022.

DADOS DA OBRA/SERVIÇO

Local da realização dos serviços: Aracy Pinto Guilgen, s/n – bairro São Pedro, na cidade de Rio Negrinho/SC, CEP 89295-000.

RESPONSÁVEL TÉCNICO

Responsável técnico pela realização dos serviços: ALINE FERNANDA FURST, Arquiteta e Urbanista, CAU nº 00A2594943.

DESCRIÇÃO DA OBRA/SERVIÇOS TÉCNICO

GEORREFERENCIAMENTO PARA IMPLANTAÇÃO DE REDE DE MARCOS GEODESICOS, CONTEMPLANDO LEVANTAMENTO TOPOGRAFICO COM CADASTRO DE FACE DE QUADRA,

*Rua Aracy Pinto Guilgen, s/n – bairro Centro
Rio Negrinho – Santa Catarina*



9



CADASTRO DE LOGRADOURO, VETORIZAÇÃO E CALCULO DE ÁREA DE LOTES E EDIFICAÇÕES,
CADASTRO IMOBILIARIO/FÍSICO DAS UNIDADES IMOBILIARIAS COM FOTOS DE TESTADAS E
MONTAGEM DE BANCO DE DADOS.

DADOS ATIVIDADE TÉCNICA

Grupo: MEIO AMBIENTE E PLANEJAMENTO REGIONAL E URBANO

Atividade: 4.1.1 - Levantamento topográfico por imagem

Quantidade: 84518.77

Unidade: metro quadrado

Grupo: MEIO AMBIENTE E PLANEJAMENTO REGIONAL E URBANO

Atividade: 4.1.3 - Georreferenciamento

Quantidade: 84518.77

Unidade: metro quadrado

Grupo: MEIO AMBIENTE E PLANEJAMENTO REGIONAL E URBANO

Atividade: 4.1.4 - Levantamento topográfico planialtimétrico

Quantidade: 84518.77

Unidade: metro quadrado

Grupo: MEIO AMBIENTE E PLANEJAMENTO REGIONAL E URBANO

Atividade: 4.1.5 - Análise de dados georreferenciados e topográficos

Quantidade: 84518.77

Unidade: metro quadrado

Grupo: MEIO AMBIENTE E PLANEJAMENTO REGIONAL E URBANO

Atividade: 4.3.2 - Diagnóstico socioeconômico e ambiental

Quantidade: 84518.77

Unidade: metro quadrado

*Rua Aracy Pinto Guilgen, s/n – bairro Centro
Rio Negrinho – Santa Catarina*





PREFEITURA DE
RIO NEGRINHO/SC

Rio Negrinho (SC), 06 de junho de 2022.

~~Prefeitura Municipal de Rio Negrinho~~

Marcelo Streit
Secretário Municipal de Habitação
Portaria nº 25226/2021

PREFEITURA DE RIO NEGRINHO/SC

Marcelo Streit

Secretário de Habitação e Promoção Social

CPF: 057.647.559-99

Rua Aracy Pinto Guilgen, s/n – bairro Centro
Rio Negrinho – Santa Catarina



**Certidão de Acervo Técnico - CAT**

Resolução nº 1.025, de 20 de outubro de 2009

Conselho Regional de Engenharia e Agronomia de Santa Catarina

CREA-SC

CAT COM REGISTRO DE ATESTADO.

252022140635

Atividade concluída

CERTIFICAMOS, em cumprimento ao disposto na Resolução nº 1.025, de 30 de outubro de 2009 do Confea, que consta dos assentamentos deste Conselho Regional de Engenharia e Agronomia de Santa Catarina - CREA-SC, o Acervo Técnico do(a) profissional e Anotação(ões) de Responsabilidade Técnica-ART abaixo descritos:

Profissional.: **DIOGO SANTOS ROCHA**

Registro.....: AL S3 168189-3

C.P.F.....: 047.914.144-46

Data Nasc.....: 31/10/1982

Títulos.....: ENGENHEIRO AGRIMENSOR

DIPLOMADO EM 24/02/2016 PELO(A)

UNIVERSIDADE FEDERAL DE ALAGOAS

MACEIO

- AL

•ART 8307610-0

Empresa.....: LS TOPOGRAFIA E GEORREFERENCIAMENTO LTDA

Proprietário.: PREFEITURA MUNICIPAL DE RIO NEGRINHO

Endereço Obra: AVENIDA RICHARD SCHWEITZER ALBUQUERQUE 200

Bairro..... CENTRO

89295 - RIO NEGRINHO

- SC

Registrada em: 02/06/2022

Baixada em.. 07/06/2022

Período (Previsto) - Início: 19/05/2022 Término.....: 03/06/2022

Autoria: INDIVIDUAL

Tipo...: NORMAL

ANALISE

LEVANTAMENTO

AEROFOTOGRAMETRIA

Dimensão do Trabalho ...: 84.518,77 METRO(S) QUADRADO(S)

PROJETO

DESENHO TECNICO

AEROFOTOGRAMETRIA

Dimensão do Trabalho ...: 84.518,77 METRO(S) QUADRADO(S)

ANALISE

LEVANTAMENTO

FOTOGRAMETRIA

Dimensão do Trabalho ...: 84.518,77 METRO(S) QUADRADO(S)

PROJETO

DESENHO TECNICO

FOTOGRAMETRIA

Dimensão do Trabalho ...: 84.518,77 METRO(S) QUADRADO(S)

ANALISE

LEVANTAMENTO

FOTOINTERPRETACAO

Dimensão do Trabalho ...: 84.518,77 METRO(S) QUADRADO(S)

COORDENACAO

DESENHO TECNICO

FOTOINTERPRETACAO

Dimensão do Trabalho ...: 84.518,77 METRO(S) QUADRADO(S)

COORDENACAO

Certidão de Acervo Técnico nº 252022140635 emitida em 09/06/2022

**Certidão de Acervo Técnico - CAT**

Resolução nº 1.025, de 20 de outubro de 2009

Conselho Regional de Engenharia e Agronomia de Santa Catarina

CREA-SC

CAT COM REGISTRO DE ATESTADO.

252022140635

Atividade concluída

LEVANTAMENTO

CADASTRO TECNICO MULTIFINALITARIO

Dimensão do Trabalho ... 142,00 UNIDADE(S)

DETALHAMENTO

SUPERVISAO

CADASTRO TECNICO MULTIFINALITARIO

Dimensão do Trabalho ... 142,00 UNIDADE(S)

ESTUDO

LEVANTAMENTO

CARTOGRAFIA PARA MAPEAMENTO TOPOGRAFICO

Dimensão do Trabalho ... 84.518,77 METRO(S) QUADRADO(S)

DESENHO TECNICO

MEMORIAL DESCRITIVO

CARTOGRAFIA PARA MAPEAMENTO TOPOGRAFICO

Dimensão do Trabalho ... 84.518,77 METRO(S) QUADRADO(S)

AVALIACAO

ESTUDO

CARTOGRAFIA PARA MAPEAMENTO TOPOGRAFICO

Dimensão do Trabalho ... 142,00 UNIDADE(S)

MEMORIAL DESCRITIVO

SUPERVISAO

CARTOGRAFIA PARA MAPEAMENTO TOPOGRAFICO

Dimensão do Trabalho ... 142,00 UNIDADE(S)

AVALIACAO

LEVANTAMENTO

DRENAGEM

Dimensão do Trabalho ... 1.809,73 METRO(S) QUADRADO(S)

DESENHO TECNICO

PROJETO

DRENAGEM

Dimensão do Trabalho ... 1.809,73 METRO(S) QUADRADO(S)

LEVANTAMENTO

PROJETO

ESTRADAS

Dimensão do Trabalho ... 1.809,73 METRO(S)

DESENHO TECNICO

ANALISE

ESTRADAS

Dimensão do Trabalho ... 1.809,73 METRO(S)

ANALISE

COORDENACAO

GEOPROCESSAMENTO

Dimensão do Trabalho ... 84.518,77 METRO(S) QUADRADO(S)

DIMENSIONAMENTO

DETALHAMENTO

GEOPROCESSAMENTO

Dimensão do Trabalho ... 84.518,77 METRO(S) QUADRADO(S)

ESTUDO

DETALHAMENTO

Registro realizado eletronicamente, para ativar acesse o código QR impresso na CAT vinculada ou diretamente no site: https://www.crea-sc.org.br/crea/valcertidao_acervo.php, informando o número da Certidão de Acervo Técnico e sua data de emissão.

Registro realizado a partir do protocolo nº 72200047386 CAT nº 252022140635 de 09/06/2022, página 2 de 5



**Certidão de Acervo Técnico - CAT**

Resolução nº 1.025, de 20 de outubro de 2009

Conselho Regional de Engenharia e Agronomia de Santa Catarina

CREA-SC

CAT COM REGISTRO DE ATESTADO.

252022140635

Atividade concluída

SISTEMA DE INFORMACOES GEOGRAFICAS - SIG

Dimensão do Trabalho ... 142,00 UNIDADE(S)

ELABORACAO

CONSULTORIA

SISTEMA DE INFORMACOES GEOGRAFICAS - SIG

Dimensão do Trabalho ... 142,00 UNIDADE(S)

LEVANTAMENTO

DETALHAMENTO

TOPOGRAFIA - LEVANTAMENTO PLANIALTIMETRICO

Dimensão do Trabalho ... 84.518,77 METRO(S) QUADRADO(S)

DESENHO TECNICO

MEMORIAL DESCRITIVO

TOPOGRAFIA - LEVANTAMENTO PLANIALTIMETRICO

Dimensão do Trabalho ... 84.518,77 METRO(S) QUADRADO(S)

LOCACAO

DETALHAMENTO

TOPOGRAFIA - LOCACAO DE DETALHES

Dimensão do Trabalho ... 84.518,77 METRO(S) QUADRADO(S)

DESENHO TECNICO

PROJETO

TOPOGRAFIA - LOCACAO DE DETALHES

Dimensão do Trabalho ... 84.518,77 METRO(S) QUADRADO(S)

LEVANTAMENTO PLANIALTIMETRICO E AEROFOTOGRAMETRIA COM GSD DE 2CM PARA FINALIDADE DE REURB DE 142 UNIDADES CONTEMPLANDO PROJETO URBANISTICO MDT E MDS PERFILAMENTO A LASER E MAPEAMENTO DE VIAS

CERTIFICAMOS, finalmente, que se encontra vinculado à presente Certidão de Acervo Técnico - CAT, certificado conforme processo n. 72200047386, o atestado anexo expedido pelo contratante da obra/serviço, a quem cabe a responsabilidade pela veracidade e exatidão das informações nele constantes.

Certidão de Acervo Técnico n. 252022140635

09/06/2022,16:10:33

A CAT à qual o atestado está vinculado é o documento que comprova o registro do atestado no CREA.

A CAT à qual o atestado está vinculado constituirá prova de capacidade técnico-profissional da pessoa jurídica somente se o responsável técnico indicado estiver ou venha a ser integrado ao seu quadro técnico por meio de declaração entregue no momento da habilitação ou da entrega das propostas.

A CAT é válida em todo o território nacional.

A CAT perderá a validade no caso de modificação dos dados técnicos qualitativos e quantitativos nele contidos, bem como de alteração da situação do registro da ART.

A autenticidade e a validade desta certidão deve ser confirmada no site do CREA-SC (www.crea-sc.org.br) ou no site do CONFEA (www.confea.org.br).

A falsificação deste documento constitui crime previsto no Código Penal Brasileiro, sujeitando o autor à respectiva ação penal.

Conselho Regional de Engenharia e Agronomia de Santa Catarina

Rodovia Admar Gonzaga, 2125 - Itacorubi - Florianópolis (SC), CEP: 88034-001

Telefone: (48) 3331-2000 Fax: (48) 3331-2009 E-mail: crea-sc@crea-sc.org.br**CREA-SC**
Conselho Regional de Engenharia e Agronomia de Santa Catarina

ATESTADO DE CAPACIDADE TÉCNICA

Atesto para os devidos fins, que a empresa **LS TOPOGRAFIA E GEORREFERENCIAMENTO LTDA**, inscrita no CNPJ nº 41.098.825/0001-78, CREA/SC 188023-2, Registro 0218426437, com sede na Rua São Bento, 40, Avencal, Piên/PR, prestou os serviços de **Levantamento planialtimétrico e aerogrametria com GSD de 2cm para finalidade de REURB de 142 unidades contemplando projeto urbanístico MDT e MDS. Perfilamento a laser e mapeamento de vias**, para a contratante **PREFEITURA DE RIO NEGRINHO**, pessoa jurídica de direito público, inscrito no CNPJ 83.102.756/0001-79, situada na Rua Aracy Pinto Guilgen, bairro São Pedro, na cidade de Rio Negrinho/SC, CEP 89295-000.

ITEM	DESCRIÇÃO	QTDE
01	Análise – Levantamento – Projeto – Desenho técnico – Aerofotogrametria	84.518,77 metros quadrados
02	Análise – levantamento – projeto – desenho técnico – Fotogrametria	84.518,77 metros quadrados
03	Análise – Levantamento – coordenação – desenho técnico – Fotointerpretação	84.518,77 metros quadrados
04	Coordenação – Levantamento – Detalhamento – Supervisão – Cadastro técnico multifinalitário	142,00 unidades
05	Estudo – Levantamento – Desenho técnico – Memorial descritivo – Cartografia para mapeamento topográfico	84.518,77 metros quadrados
06	Avaliação – Estudo – Memorial descritivo – supervisão – Cartografia para mapeamento topográfico	142,00 unidades
07	Avaliação – Levantamento – desenho técnico – projeto – drenagem	1.809,73 metros quadrados
08	Levantamento – projeto – desenho técnico – análise – estradas	1.809,73 metros

09	Análise – Coordenação – Dimensionamento – Detalhamento – Geoprocessamento	84.518,77 metros quadrados
10	Estudo – Detalhamento – elaboração – consultoria – Sistema de informações geográficas – SIG	142,00 unidades
11	Levantamento – detalhamento – desenho técnico – memorial descritivo – topografia – levantamento planialtimétrico	84.518,77 metros quadrados
12	Locação – detalhamento – desenho técnico – projeto – topografia – locação de detalhes	84.518,77 metros quadrados

1. **Endereço da obra/serviço técnico:** Avenida Richard Schweitzer Albuquerque, nº 200 – bairro Centro, na cidade de Rio Negrinho/SC, CEP 89295-000.
2. **Período de execução:** Início em 19/05/2022 e término em 03/06/2022
3. **ART nº 2520228307610-0.**
4. **Responsável técnico:** Diogo Santos Rocha – Engenheiro Agrimensor, Registro 168189-3 SC, RNP 021826437.
5. **Valor do Contrato:** R\$ 17.910,00 (dezessete mil, novecentos e dez reais).

Rio Negrinho (SC), 06 de junho de 2022.

Prefeitura Municipal de Rio Negrinho

Marcelo Streit

Secretário Municipal de Habitação

Portaria nº 25226/2021

PREFEITURA DE RIO NEGRINHO/SC

Marcelo Streit

Secretário de Habitação e Promoção Social

CPF: 057.647.559-99

**Certidão de Acervo Técnico - CAT**

Resolução nº 1.025, de 20 de outubro de 2009

Conselho Regional de Engenharia e Agronomia de Santa Catarina

CREA-SC

CAT COM REGISTRO DE ATESTADO.

252022141389

Atividade concluída

CERTIFICAMOS, em cumprimento ao disposto na Resolução nº 1.025, de 30 de outubro de 2009 do Confea, que consta dos assentamentos deste Conselho Regional de Engenharia e Agronomia de Santa Catarina - CREA-SC, o Acervo Técnico do(a) profissional e Anotação(ões) de Responsabilidade Técnica-ART abaixo descritos:

Profissional.: **RODRIGO LUY**

Registro.....: SC S1 081604-9

C.P.F.....: 047.338.239-32

Data Nasc.....: 13/02/1985

Títulos.....: ENGENHEIRO FLORESTAL

DIPLOMADO EM 29/03/2007 PELO(A)

UNIVERSIDADE DO CONTESTADO - UNC

MAFRA - SC

Títulos.....: ENGENHEIRO DE SEGURANCA DO TRABALHO

DIPLOMADO EM 18/11/2010 PELO(A)

UNIVERSIDADE DO CONTESTADO - UNC

MAFRA - SC

•ART 8351066-8

Empresa.....: LS TOPOGRAFIA E GEORREFERENCIAMENTO LTDA

Proprietário.: SMARTECH IND E COM DE EQUIP IND LTDA

Endereço Obra: RUA FRANCISCO JOSE NEUMANN SN ZONA URBANA

Bairro.....: DONA FRANCISCA

89290 - SAO BENTO DO SUL - SC

Registrada em: 05/07/2022

Baixada em.. 06/07/2022

Período (Previsto) - Início: 02/05/2022 Término.....: 05/07/2022

Autoria: INDIVIDUAL

Tipo...: NORMAL

LEVANTAMENTO**SERVICO TOPOGRAFICO PLANIMETRICO**

Dimensão do Trabalho ...: 150.000,00 METRO(S) QUADRADO(S)

GEOPROCESSAMENTO

Dimensão do Trabalho ...: 150.000,00 METRO(S) QUADRADO(S)

TOPOGRAFIA

Dimensão do Trabalho ...: 150.000,00 METRO(S) QUADRADO(S)

LEVANTAMENTO**PROJETO****FOTOGRAMETRIA**

Dimensão do Trabalho ...: 150.000,00 METRO(S) QUADRADO(S)

DESENHO TECNICO**FOTOGRAMETRIA**

Dimensão do Trabalho ...: 150.000,00 METRO(S) QUADRADO(S)

LEVANTAMENTO**PROJETO****AEROFOTOGRAMETRIA**

Dimensão do Trabalho ...: 150.000,00 METRO(S) QUADRADO(S)

DESENHO TECNICO**AEROFOTOGRAMETRIA**

Dimensão do Trabalho ...: 150.000,00 METRO(S) QUADRADO(S)

Certidão de Acervo Técnico nº 252022141389 emitida em 06/07/2022

**Certidão de Acervo Técnico - CAT**

Resolução nº 1.025, de 20 de outubro de 2009

Conselho Regional de Engenharia e Agronomia de Santa Catarina

CREA-SC

CAT COM REGISTRO DE ATESTADO.

252022141389

Atividade concluída

DETALHAMENTO

LEVANTAMENTO

SERVICO TOPOGRAFICO PLANIALTIMETRICO

Dimensão do Trabalho ...: 150.000,00 METRO(S) QUADRADO(S)

PROJETO

SERVICO TOPOGRAFICO PLANIALTIMETRICO

Dimensão do Trabalho ...: 150.000,00 METRO(S) QUADRADO(S)

LEVANTAMENTO TOPOGRAFICO PLANIALTIMETRICO GEORREFERENCIADO CADASTRAL
DETALHADO COM AEROFOTOGRAMETRIA PERFILAMENTO A LASER GERACAO DE MDS MDT LOCACAO DE
MARCOS DE CONCRETO COMO MALHA GEODESICA

CERTIFICAMOS, finalmente, que se encontra vinculado à presente Certidão de Acervo Técnico - CAT, certificado conforme processo n. 72200057026, o atestado anexo expedido pelo contratante da obra/serviço, a quem cabe a responsabilidade pela veracidade e exatidão das informações nele constantes.

Certidão de Acervo Técnico n. 252022141389

06/07/2022,14:42:12

A CAT à qual o atestado está vinculado é o documento que comprova o registro do atestado no CREA.

A CAT à qual o atestado está vinculado constituirá prova de capacidade técnico-profissional da pessoa jurídica somente se o responsável técnico indicado estiver ou venha a ser integrado ao seu quadro técnico por meio de declaração entregue no momento da habilitação ou da entrega das propostas.

A CAT é válida em todo o território nacional.

A CAT perderá a validade no caso de modificação dos dados técnicos qualitativos e quantitativos nele contidos, bem como de alteração da situação do registro da ART.

A autenticidade e a validade desta certidão deve ser confirmada no site do CREA-SC (www.crea-sc.org.br) ou no site do CONFEA (www.confea.org.br).

A falsificação deste documento constitui crime previsto no Código Penal Brasileiro, sujeitando o autor à respectiva ação penal.



Conselho Regional de Engenharia e Agronomia de Santa Catarina
Rodovia Admar Gonzaga, 2125 - Itacorubi - Florianópolis (SC), CEP: 88034-001
Telefone: (48) 3331-2000 Fax: (48) 3331-2009 E-mail: crea-sc@crea-sc.org.br



CREA-SC
Conselho Regional de Engenharia
e Agronomia de Santa Catarina

Registro realizado eletronicamente, para ativar o código QR impresso na CAT vinculado ou diretamente no site: https://www.crea-sc.org.br/crea/valcertidao_acervo.php, informando o número da Certidão de Acervo Técnico e sua data de emissão.

Registro realizado a partir do protocolo nº 72200057026 CAT nº 252022141389 de 06/07/2022, página 2 de 4



ATESTADO DE CAPACIDADE TÉCNICA

Atesto para os devidos fins, que a empresa **LS TOPOGRAFIA E GEORREFERENCIAMENTO LTDA**, inscrita no CNPJ nº 41.098.825/0001-78, CREA/SC 188023-2, com sede na Rua São Bento, 40, bairro Avencal, Piên/PR, prestou os serviços de Levantamento topográfico planialtimétrico georreferenciado cadastral detalhado com aerofotogrametria, perfilamento a laser, geração de MDS, MDT, locação de marcos de concreto como malha geodésica, para o Contratante **SMARTECH INDUSTRIA E COMERCIO DE EQUIPAMENTOS INDUSTRIAIS LTDA**, pessoa jurídica de direito privado, inscrita no CNPJ 08.700.337/0001-13, com sede na Rua Francisco José Neumann, s/n – bairro Dona Francisca, na cidade de São Bento do Sul/SC, CEP 89284-520.

1. **Contrato:** 34/2022.

ÍTEM	DESCRIÇÃO	QTDE
01	Levantamento – Serviço topográfico planimétrico	150.000,00 metros quadrados
02	Levantamento – Geoprocessamento	150.000,00 metros quadrados
03	Levantamento – topografia	150.000,00 metros quadrados
04	Levantamento – Projeto – Desenho técnico – Fotogrametria	150.000,00 metros quadrados
05	Levantamento – Projeto – Desenho técnico – aerofotogrametria	150.000,00 metros quadrados
06	Detalhamento – levantamento – projeto – Serviço topográfico planialtimétrico	150.000,00 metros quadrados

Endereço da obra/serviço técnico: Rua Francisco José Neumann, s/n – bairro Dona Francisca, zona urbana, na cidade de São Bento do Sul/SC, CEP 89284-520.

Período de execução: Início em 02/05/2022 e término em 05/07/2022.

ART nº 8351066-8.

**R. Francisco José Neuman, 178
Dona Francisca
São Bento do Sul – SC
CEP 89284-520**



Responsável técnico: Rodrigo Luy – Engenheiro Florestal, e Engenheiro de Segurança do Trabalho. Registro 081604-9, RNP 2502129303.

Valor do Contrato: R\$ 7.500,00 (sete mil e quinhentos reais).

São Bento do Sul (SC), 06 de julho de 2022.

CESAR

RUTHES:00760961905

Assinado de forma digital por
CESAR RUTHES:00760961905
Dados: 2022.07.06 10:37:06 -03'00'

SMARTECH IND. E COM. DE EQUIP. IND. LTDA

CNPJ: 08.700.337/0001-13

Cesar Ruthes

CPF 007.609.619-05

Diretor

Registro realizado eletronicamente, para ativar acesse o código QR impresso na CAT vinculada ou diretamente no site: https://www.crea-sc.org.br/crea/valcertidao_acevo.php, informando o número da Certidão de Acervo Técnico e sua data de emissão.

Registro realizado a partir do protocolo nº 72200057026
CAT nº 252022141389 de 06/07/2022, página 4 de 4

CREA-SC
Conselho Regional de Engenharia e Agrimensura de Santa Catarina



R. Francisco José Neuman, 178
Dona Francisca
São Bento do Sul – SC
CEP 89284-520



LS Topografia e Georreferenciamento LTDA

CNPJ: 41.098.825/0001-78

Rua São Bento, nº 40, Avencal - CEP: 83.860-000 - Piên - PR

E-mail: lstopografiaegeo@gmail.com

CONTRATO PARTICULAR DE PRESTAÇÃO DE TRABALHO

Pelo presente instrumento particular de Contrato de Trabalho, que fazem de um lado:

LS TOPOGRAFIA E GEORREFERENCIAMENTO LTDA, pessoa jurídica de direito privado, situada a Rua São Bento nº 40, Avencal em Piên – PR, inscrita no CNPJ 41.098.825/0001-78, neste ato representada por sua sócia proprietária Hemanuelle Lisboa da Silva brasileira, casada, empresária, residente e domiciliada à Rod SC 418, nº 9274, Santo Antônio – Campo Alegre- SC, carteira de identidade nº 4.245.814 SSP/SC e CPF nº 074.722.439-06, neste ato denominada CONTRATANTE.

RODRIGO LUY, brasileiro, casado, empresário Engenheiro Florestal, residente e domiciliado à rodovia sc 418 nº 9274, Bairro Santo Antônio, na cidade de Campo Alegre - SC, inscrito no CPF sob nº 047.338.239-32 e no CREA-SC nº 0811604-9, neste ato, designado de CONTRATADO, ficam ajustados entre as partes o seguinte:

CLAUSULA 1ª– O CONTRATADO, exercerá as atividades de responsabilidade Técnica da CONTRATANTE como Engenheiro Florestal.

CLAUSULA 2ª–O CONTRATANTE pagará ao CONTRATADO a importância mensal mínima da classe por seus serviços descritos na clausula primeira, no valor de 06 (seis) salários mínimos vigentes, equivalente a R\$ 7.272,00 (Sete mil duzentos e setenta e dois reais) tendo seu reajuste de acordo com as leis que o rege.

Parágrafo 1º - O CONTRATADO irá cumprir uma carga horária de 15 (quinze) horas semanais, a ser realizado nas terças-feiras 12:00h às 19:00h e nas quartas-feiras 7:00h às 12:00h – 13:00h às 16:00h.

Parágrafo 2º - O CONTRATANTE se compromete a pagar até o quinto dia do mês subsequente.



LS Topografia e Georreferenciamento LTDA

CNPJ: 41.098.825/0001-78

Rua São Bento, nº 40, Avencal - CEP: 83.860-000 - Piên - PR

E-mail: lstopografiaegeo@gmail.com

CLAUSULA 3ª – O presente Contrato de Trabalho é válido por 03 (três) anos, tendo início em 14 de Janeiro de 2022.

CLAUSULA 4ª—Ambas as partes obrigam-se a cumprir fielmente as disposições legais contratuais, responsabilizando-se o infrator as penas da lei e ressarcindo os prejuízos que porventura venha a causar a outra parte.

E, por assim terem justos e contratados, assinam o presente contrato, em 02 (duas) vias, diante das testemunhas, abaixo mencionadas, a tudo presentes.

São Bento do Sul (SC), 14 de Janeiro de 2022.

FIRMA
SÃO BENTO DO SUL - SC
RECONHECIDA

Contratante: LS TOPOGRAFIA E GEORREFERENCIAMENTO LTDA

CNPJ: 41.098.825/0001-78

HEMANUELLE LISBOA DA SILVA LUY

CPF: 074.722.439-06

RG 4.245.814 SSP/SC

R. FIRMA

Contratado: RODRIGO LUY

Engenheiro Florestal

CPF: 047.338.239-32

CREA-SC n 081604-9.

ESCRIVANIA DE PAZ DE CAMPO ALEGRE - COMARCA DE
DO SUL/SC - *Escritório de Campo Alegre* - Escritura de Paz
Rua Benjamin Constant, 744, Centro - CEP 89294-000
— (47) 3631-1955 - atendimento@cartonocampoalegre.com.br ---
RECONHECIMENTO 138774 - Reconheço a assinatura por
AUTENTICAÇÃO de (1) RODRIGO LUY
Em test. da verdade **ADRIELE CRISTINE**
STAEHLIN
Emolumentos R\$ 3,89 + Selo R\$ 3,11 -- Total
R\$ 7,00 - Selo Digital de Fiscalização - Selo
Confira os dados do ato em: selo.tjsc.jus.br



TABELIONATO DE NOTAS E PROTESTOS DE SÃO BENTO DO SUL
A. LORETE LACERDA - TABELÃO DESIGNADO
NÉSTOR MARTINS - TABELÃO DESIGNADO

Reconheço e dou fé por **AUTENTICIDADE** a(s) firma(s) de:
HEMANUELLE LISBOA DA SILVA LUY
São Bento do Sul/SC, 02/02/2022.
Em testemunho
Emol.: R\$ 3,89 - Selo: 3,11
Total: R\$ 7,00
Selo fiscalização do Tipo: NORMAL nº
GI05925-1QXV
SUELEN DE SOUZA
ESCREVENTE AUTORIZADA
Confira os dados do ato em selo.tjsc.jus.br

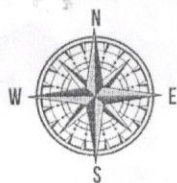

LS Topografia e Georreferenciamento LTDA

CNPJ: 41.098.825/0001-78

Rua São Bento, nº 40, Avencal - CEP: 83.860-000 - Piên - PR

E-mail: lstopografiaegeo@gmail.com

CONTRATO PARTICULAR DE PRESTAÇÃO DE TRABALHO

Pelo presente instrumento particular de Contrato de Trabalho, que fazem de um lado:

LS TOPOGRAFIA E GEORREFERENCIAMENTO LTDA, pessoa jurídica de direito privado, situada a Rua São Bento nº 40, Avencal em Piên – PR, inscrita no CNPJ 41.098.825/0001-78, neste ato representada por sua sócia proprietária Hemanuelle Lisboa da Silva Luy, brasileira, casada, empresária, residente e domiciliada à Rod SC 418, nº 9274, Santo Antônio – Campo Alegre- SC, carteira de identidade nº 4.245.814 SSP/SC e CPF nº 074.722.439-06, neste ato denominada CONTRATANTE.

DIOGO SANTOS ROCHA, brasileiro, solteiro, Engenheiro Agrimensor, residente e domiciliado à Rua Antonio Manoel Correa, nº 150 apto: 401 (BLOCO A) na cidade Jaraguá do Sul- SC, inscrita no CPF sob nº 047.914.144-46 e no CREA/SC nº 168189-3, neste ato, designado de CONTRATADO, ficam ajustados entre as partes o seguinte:

CLAUSULA 1ª– O CONTRATADO, exercerá as atividades de responsabilidade Técnica da CONTRATANTE como Engenheiro Agrimensor.

CLAUSULA 2ª–O CONTRATANTE pagará ao CONTRATADO a importância mensal mínima de classe por seus serviços descritos na clausula primeira, no valor de 06 (seis) salários mínimos vigentes tendo seu reajuste de acordo com as leis que o rege.

Parágrafo 1º - O CONTRATADO irá cumprir uma carga horária de 15 (quinze) horas semanais, a ser realizado de quarta-feira à sexta-feira, das 13:00h às 18:00h.

Parágrafo 2º - O CONTRATANTE se compromete a pagar até o quinto dia do mês subsequente.

CLAUSULA 3ª – O presente Contrato de Trabalho é válido por 03 (três) anos, tendo início em 20 de Janeiro de 2022.

LS TOPOGRAFIA E GEORREFERENCIAMENTO LTDA

DIOGO SANTOS ROCHA

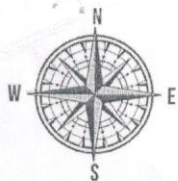

LS Topografia e Georreferenciamento LTDA

CNPJ: 41.098.825/0001-78

Rua São Bento, nº 40, Avencal - CEP: 83.860-000 - Piên - PR

E-mail: lstopografiaegeo@gmail.com

CLAUSULA 4ª—Ambas as partes obrigam-se a cumprir fielmente as disposições legais contratuais, responsabilizando-se o infrator as penas da lei e ressarcindo os prejuízos que porventura venha a causar a outra parte.

E, por assim terem justos e contratados, assinam o presente contrato, em 02 (duas) vias, diante das testemunhas, abaixo mencionadas, a tudo presentes.

Piên (PR), 20 de Janeiro de 2022.

R. FIRMA

Contratante: LS TOPOGRAFIA E GEORREFERENCIAMENTO LTDA

CNPJ: 41.098.825/0001-78

HEMANUELLE LISBOA DA SILVA LUY

CPF: 074.722.439-06

RG 4.245.814 SSP/SC

1º TABELIONATO
Notas e Protesto
Comarca de Jaraguá do Sul

DIOGO SANTOS ROCHA

Contratado: DIOGO SANTOS ROCHA

ENGENHEIRO AGRIMENSOR

CPF: 047.914.144-46

CREA/SC 168189-3

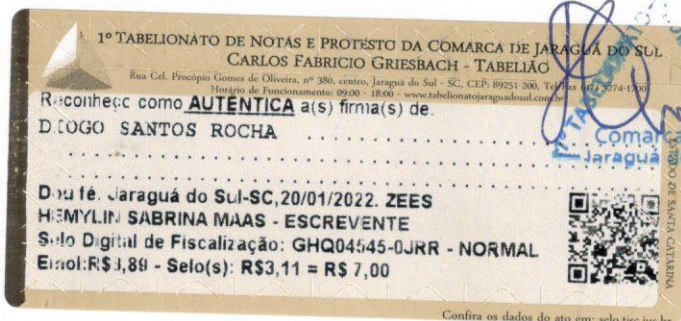

ESCRIVANIA DE PAZ DE CAMPO ALEGRE - COMARCA DE SÃO BENTO DO SUL/SC - *Tabata Scheffer Brunnequell* - Escrivã de Paz
Rua Benjamin Constant, 744, Centro - CEP 89294-000
--- (47) 3632-1955 - atendimento@cartoriocampoalegre.com.br ---
RECONHECIMENTO 138617 - Reconheço a assinatura por AUTENTICIDADE de (1) HEMANUELLE LISBOA DA SILVA LUY
Campo Alegre/SC, 21 de janeiro de 2022
Em test. da verdade **CRISTIANE NOGUEIRA**
Emolumentos: R\$ 3,89 + Selo: R\$ 3,11 = Total: R\$ 7,00 - Selo Digital de Fiscalização - Selo normal GJE12766-W6ZP
Confira os dados do ato em: selo.tjsc.jus.br



Cristiane Nogueira

LS TOPOGRAFIA E GEORREFERENCIAMENTO LTDA



LS Topografia e Georreferenciamento LTDA

CNPJ: 41.098.825/0001-78

Rua São Bento, nº 40, Avencal - CEP: 83.860-000 - Piên - PR

E-mail: lstopografiaegeo@gmail.com

CONTRATO PARTICULAR DE PRESTAÇÃO DE TRABALHO

Pelo presente instrumento particular de Contrato de Trabalho, que fazem de um lado:

LS TOPOGRAFIA E GEORREFERENCIAMENTO LTDA, pessoa jurídica de direito privado, situada a Rua São Bento nº 40, Avencal em Piên – PR, inscrita no CNPJ 41.098.825/0001-78, neste ato representada por sua sócia proprietária Hemanuelle Lisboa da Silva Luy brasileira, casada, empresária, residente e domiciliada à Rod SC 418, nº 9274, Santo Antônio – Campo Alegre- SC, carteira de identidade nº 4.245.814 SSP/SC e CPF nº 074.722.439-06, neste ato denominada CONTRATANTE.

ALINE FERNANDA FURST, brasileira, solteira, Arquiteta, residente e domiciliada à Rua Carlos Furst, nº 468, bairro 25 de julho, na cidade de São Bento do Sul - SC, inscrita no CPF sob nº 096.860.149-93 e no CAU nº A259494-3, neste ato, designado de CONTRATADA, ficam ajustados entre as partes o seguinte:

CLAUSULA 1ª– A CONTRATADA, exercerá as atividades de responsabilidade Técnica da CONTRATANTE como Arquiteta.

CLAUSULA 2ª–O. CONTRATANTE pagará à CONTRATADA a importância mensal no mínima da classe por seus serviços descritos na cláusula primeira, no valor de 03 (três) salários mínimos vigentes tendo reajuste de acordo com as leis que o rege.

Parágrafo 1º - A CONTRATADA irá cumprir uma carga horária de 15 (quinze) horas semanais, a ser realizado de quarta-feira à sexta-feira, das 07:00h às 12:00h.

Parágrafo 2º - O CONTRATANTE se compromete a pagar até o quinto dia do mês subsequente.

CLAUSULA 3ª – O presente Contrato de Trabalho é válido por 03 (três) anos, tendo início em 20 de Janeiro de 2022.

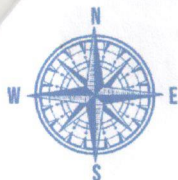

LS Topografia e Georreferenciamento LTDA

CNPJ: 41.098.825/0001-78

Rua São Bento, nº 40, Avencal - CEP: 83.860-000 - Piên - PR

E-mail: lstopografiaegeo@gmail.com

CLAUSULA 4ª—Ambas as partes obrigam-se a cumprir fielmente as disposições legais contratuais, responsabilizando-se o infrator as penas da lei e ressarcindo os prejuízos que porventura venha a causar a outra parte.

E, por assim terem justos e contratados, assinam o presente contrato, em 02 (duas) vias, diante das testemunhas, abaixo mencionadas, a tudo presentes.

Piên (PR), 20 de Janeiro de 2022.

R. FIRMA

Contratante: LS TOPOGRAFIA E GEORREFERENCIAMENTO LTDA

HEMANUELLE LISBOA DA SILVA LUY

CPF: 074.722.439-06

RG 4.245.814 SSP/SC

R. FIRMA

Contratada: ALINE FERNANDA FURST

Arquiteta

CPF: 096.860.149-93

CAU nº A259494-3

ESCRIVANIA DE PAZ DE CAMPO ALEGRE -COMARCA DE SÃO BENTO

DO SUL/SC - *Fabiola Schaffer Brunnquell* - Escrivã de Paz

Rua Benjamin Constant, 744, Centro - CEP 89294-000

--- (47) 3632-1955 - atendimento@cartoriocampoalegre.com.br ---

RECONHECIMENTO 138434 - Reconheço a assinatura por

AUTENTICIDADE de **(1) ALINE FERNANDA FURST**

Campo Alegre/SC, 20 de Janeiro de 2022

Em test. da verdade **CRISTIANE**

NOGUEIRA

Emolumentos: R\$ 3,89 + Selo R\$ 3,11 -- Total:

R\$7,00 - Selo Digital de Fiscalização - Selo

normal GJE12618-6ZWK

Confira os dados do ato em: selo.tjsc.jus.br



Cristiane Nogueira



ESCRIVANIA DE PAZ DE CAMPO ALEGRE -COMARCA DE SÃO BENTO
DO SUL/SC - *Fabiola Schaffer Brunnquell* - Escrivã de Paz
Rua Benjamin Constant, 744, Centro - CEP 89294-000
--- (47) 3632-1955 - atendimento@cartoriocampoalegre.com.br ---

RECONHECIMENTO 138619 - Reconheço a assinatura por
AUTENTICIDADE de **(1) HEMANUELLE LISBOA DA SILVA LUY**

Campo Alegre/SC, 21 de Janeiro de 2022

Em test. da verdade **CRISTIANE**

NOGUEIRA

Emolumentos: R\$ 3,89 + Selo R\$ 3,11 -- Total:

R\$7,00 - Selo Digital de Fiscalização - Selo

normal GJE12769-6FIR

Confira os dados do ato em: selo.tjsc.jus.br



Cristiane Nogueira



LS Topografia e Georreferenciamento LTDA

CNPJ: 41.098.825/0001-78

Rua São Bento, nº 40, Avencal - CEP: 83.860-000 - Piên - PR

E-mail: lstopografiaegeo@gmail.com

CONTRATO PARTICULAR DE PRESTAÇÃO DE TRABALHO

Pelo presente instrumento particular de Contrato de Trabalho, que fazem de um lado:

LS TOPOGRAFIA E GEORREFERENCIAMENTO LTDA, pessoa jurídica de direito privado, situada a Rua São Bento nº 40, Avencal em Piên – PR, inscrita no CNPJ 41.098.825/0001-78, neste ato representada por sua sócia proprietária Hemanuelle Lisboa da Silva brasileira, casada, empresária, residente e domiciliada à Rod SC 418, nº 9274, Santo Antônio – Campo Alegre- SC, carteira de identidade nº 4.245.814 SSP/SC e CPF nº 074.722.439-06, neste ato denominada CONTRATANTE.

FILIFE ANTONIO KROLL, brasileiro, solteiro, Engenheiro Ambiental e Sanitarista, residente e domiciliado à Rua Bernardino Stominsk, nº 468, Bateias de Baixo em Campo Alegre-SC, na cidade de Campo Alegre - SC, inscrito no CPF sob nº 097.737.449-14 e no CREA-SC nº 181022-0, neste ato, designado de CONTRATADO, ficam ajustados entre as partes o seguinte:

CLAUSULA 1ª– O CONTRATADO, exercerá as atividades de responsabilidade Técnica da CONTRATANTE como Engenheiro Ambiental e Sanitarista.

CLAUSULA 2ª–O CONTRATANTE pagará ao CONTRATADO a importância mensal mínima da classe por seus serviços descritos na cláusula primeira, no valor de 06 (seis) salários mínimos vigentes, equivalente a R\$ 7.272,00 (Sete mil duzentos e setenta e dois reais) tendo seu reajuste de acordo com as leis que o rege.

Parágrafo 1º - O CONTRATADO irá cumprir uma carga horária de 15 (quinze) horas semanais, a ser realizado de quarta-feira à sexta-feira, das 13:00h às 18:00h.

Parágrafo 2º - O CONTRATANTE se compromete a pagar até o quinto dia do mês subsequente.

CLAUSULA 3ª – O presente Contrato de Trabalho é válido por 03 (três) meses, tendo início em 28 de Julho de 2022.



LS Topografia e Georreferenciamento LTDA

CNPJ: 41.098.825/0001-78

Rua São Bento, nº 40, Avencal - CEP: 83.860-000 - Pien - PR

E-mail: lstopografiaegeo@gmail.com

CLAUSULA 4ª—Ambas as partes obrigam-se a cumprir fielmente as disposições legais contratuais, responsabilizando-se o infrator as penas da lei e ressarcindo os prejuízos que porventura venha a causar a outra parte.

E, por assim terem justos e contratados, assinam o presente contrato, em 02 (duas) vias, diante das testemunhas, abaixo mencionadas, a tudo presentes.

Pien (PR), 28 de Julho de 2022.

R. FIRMA

Contratante: LS TOPOGRAFIA E GEORREFERENCIAMENTO LTDA

CNPJ: 41.098.825/0001-78

HEMANUELLE LISBOA DA SILVA LUY

CPF: 074.722.439-06

RG 4.245.814 SSP/SC

R. FIRMA

Contratado: FILIPE ANTONIO KROLL

Engenheiro Ambiental e Sanitarista

CPF: 097.737.449-14

CREA-SC n 181022-0

ESCRIVANIA DE PAZ DE CAMPO ALEGRE - COMARCA DE SÃO BENTO DO SUL/SC - *Tabiela Scheffer Brunnequell* - Escrivã de Paz
Rua Benjamin Constant, 744, Centro - CEP 89294-000
--- (47) 3632-1955 - atendimento@cartoriocampoalegre.com.br ---
RECONHECIMENTO 146331 - Reconheço a assinatura por SEMELHANÇA de (1)HEMANUELLE LISBOA DA SILVA LUY, (2)FILIPE ANTONIO KROLL - Campo Alegre/SC, 29 de julho de 2022.
Em test. da verdade: **IVONETE CRISTINA GORNIACK**
Emolumentos R\$ 7,78 + Selo: R\$ 6,22 -- Total R\$14,00 - **Selo Digital de Fiscalização - Selo normal GMV98034-2BL6, GMV98036-QL0P**
Confira os dados do ato em: selo.tjsc.jus.br



Cristina Gorniack

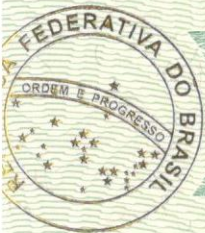

Universidade da Região de Joinville



univille

O Reitor da Universidade da Região de Joinville, no uso de suas atribuições e tendo em vista a

colação de grau e conclusão do curso de **ENGENHARIA AMBIENTAL E SANITÁRIA**

em 16 de março de 2021, confere o título de **Engenheiro Ambiental e Sanitarista a**

FILIPPE ANTONIO KROLL

de nacionalidade brasileira, nascido(a) em 16/07/1996, Santa Catarina, portador(a) da carteira de identidade nº 5.622.033 SSP/SC e outorga-lhe o presente diploma, a fim de que possa gozar de todos os direitos e prerrogativas legais.

Joinville, 30 de março de 2021

Pró-Reitora de Ensino

Diplomado

Reitor



univille

HISTÓRICO ESCOLAR

CREDENCIAMENTO DA UNIVERSIDADE

Credenciada: Pelo Decreto de 14 de agosto de 1996, publicado no DOU nº 158, seção 1, em 15 de agosto de 1996.

Recredenciada: De acordo com a Portaria MEC nº 524 de 09/06/2020, publicada no DOU nº 111, seção 1, pag. 33 em 12/06/2020, retificada no DOU nº 129, seção 1, pag. 24 em 08 de julho de 2020.

DADOS DO CURSO

Curso: ENGENHARIA AMBIENTAL E SANITÁRIA

Código do MEC/INEP: 150200

Habilitação/Ênfase: -

Reconhecido: Parecer nº 493, Res. nº 227 CEE/SC e Decreto nº 5.904, publicado no D.O.E em 21/11/2002.

Renovado pela Portaria SERES/MEC nº 110, de 04/02/2021, publicada no Diário Oficial da União em 05/02/2021.

DADOS CADASTRAIS

Aluno(a): FILIPE ANTONIO KROLL

Matrícula: 1109002319

Filiação: CELSO KROLL

MATILDE DZIEDICZ KROLL

Nascimento: 16/07/1996 **Cidade:** SÃO BENTO DO SUL

UF: SC

Nacionalidade: Brasileira

CPF: 09773744914

Cart. de Identidade: 5.622.033

Órgão: SSP

UF: SC

Expedição: 13/03/2014

ENSINO MÉDIO OU EQUIVALENTE

Instituição: EEB PROF ARGEMIRO GONÇALVES

Cidade: CAMPO ALEGRE

UF: SC

Ano: 2013

FORMA DE INGRESSO NO CURSO DA UNIVILLE

Ingresso: VESTIBULAR

Data do Vestibular: 11/2014

Ano/Semestre: 2015/1

Pontos Vestibular: 4466,9043

Classificação: 40

Instituição: UNIVERSIDADE DA REGIÃO DE JOINVILLE

Local: JOINVILLE

UF: SC

HISTÓRICO DE INGRESSO NO ENSINO SUPERIOR

Tipo de Ingresso

Ano/Semestre

Instituição

SÉRIE/SEMESTRE - DISCIPLINA/PROFESSOR/TITULAÇÃO

PERÍODO

C.H.

MÉDIA
FINAL

SITUAÇÃO

1 ÁLGEBRA LINEAR E GEOMETRIA ANALÍTICA

ELISABETH WISBECK - Doutor

2015/1 144 6,48 Aprovado

1 CÁLCULO DIFERENCIAL E INTEGRAL I

FERNANDO LUIZ ANDRADE BAHIANSE - Doutor

2015/1 144 9,12 Aprovado

1 ECOLOGIA GERAL E APLICADA

KATIA REGINA SGROTT SAUER MACHADO - Doutor

2015/1 72 6,06 Aprovado

1 FÍSICA I

ABILIO LENZI - Doutor

2015/1 144 7,95 Aprovado

1 INTRODUÇÃO À ENGENHARIA AMBIENTAL E SANITÁRIA

MARA GOMES LOBO FONTAN - Mestre

2015/1 72 7,92 Aprovado

1 METODOLOGIA DA PESQUISA CIENTÍFICA E TECNOLÓGICA

2015/1 72 7,92 Aprovado



FUNDAÇÃO EDUCACIONAL DA REGIÃO DE JOINVILLE - FURJ
UNIVERSIDADE DA REGIÃO DE JOINVILLE

Continuação do Histórico Escolar

FILIPPE ANTONIO KROLL

CECILIA HESS - Mestre

1 QUÍMICA GERAL

2020/1 144 8,02 Aprovado

GIANNINI PASIZNICK APATI - Doutor

Total da carga horária da série/semestre: 792

2 BIOQUÍMICA

2016/1 72 7,62 Aprovado

REGINA MARIA MIRANDA GERN - Doutor

2 CÁLCULO DIFERENCIAL E INTEGRAL II

2016/1 144 7,62 Aprovado

FERNANDO LUIZ ANDRADE BAHIANSE - Doutor

2 DESENHO TÉCNICO

2016/1 72 9,75 Aprovado

KIRIAN LUIZ TERTULIANO FONTANA - Mestre

2 FÍSICA II

2016/1 144 7,07 Aprovado

ABÍLIO LENZI - Doutor

2 FÍSICO-QUÍMICA AMBIENTAL

0000/0 72 - Validada

2 GEOLOGIA

2016/1 72 9,37 Aprovado

TARCISIO POSSAMAI - Mestre

2 MICROBIOLOGIA AMBIENTAL E SANITÁRIA

2016/1 90 5,60 Aprovado

ANDREA LIMA DOS SANTOS SCHNEIDER - Doutor

2 MECÂNICA DOS SOLOS

2016/1 72 8,89 Aprovado

TARCISIO POSSAMAI - Mestre

2 PROGRAMAÇÃO DE COMPUTADORES PARA ENGENHARIA

2016/1 72 7,62 Aprovado

PAULO MARCONDES BOUSFIELD - Mestre

Total da carga horária da série/semestre: 810

3 CÁLCULO NUMÉRICO

2017/1 72 8,50 Aprovado

KIRIAN LUIZ TERTULIANO FONTANA - Mestre

3 CLIMATOLOGIA E METEOROLOGIA

2017/1 72 8,12 Aprovado

PAULO IVO KOEHNTOPP - Doutor

3 ENGENHARIA BIOQUÍMICA APLICADA À ENG. AMBIENTAL E SANITÁRIA

2017/1 72 7,56 Aprovado

MARCIA LUCIANE LANGE SILVEIRA - Doutor

3 ESTATÍSTICA

2017/1 72 6,60 Aprovado

HERCÍLIO KASTEN - Mestre

3 FENÔMENOS DE TRANSPORTE

2020/1 108 8,52 Aprovado

OZAIR SOUZA - Doutor

3 HIDRÁULICA I

2017/1 72 5,16 Aprovado

WELLINGTON SILVA BALDO - Mestre

3 HIDROLOGIA E SISTEMA DE DRENAGEM

2017/1 108 8,75 Aprovado

KIRIAN LUIZ TERTULIANO FONTANA - Mestre

3 QUÍMICA AMBIENTAL

2017/1 72 7,35 Aprovado

SANDRA HELENA WESTRUPP MEDEIROS - Doutor

3 RESISTÊNCIA DOS MATERIAIS

0000/0 72 - Validada

3 RECURSOS NATURAIS

2017/1 72 8,00 Aprovado

CYNTHIA HERING RINNERT - Doutor

3 TOPOGRAFIA

2017/1 72 8,28 Aprovado

TARCISIO POSSAMAI - Mestre

Total da carga horária da série/semestre: 864

4 AVALIAÇÃO DE IMPACTOS E RISCOS AMBIENTAIS

2018/1 72 8,26 Aprovado

FERNANDA DO NASCIMENTO STAFFORD - Doutor

4 ENGENHARIA ECONÔMICA

2018/1 72 7,55 Aprovado

ADEMIR JOSE DEMETRIO - Mestre



FILIPPE ANTONIO KROLL

4	ÉTICA, PROFISSÃO E CIDADANIA	2018/1	72	9,07	Aprovado
	EDSON WILSON TORRENS - Doutor				
4	GESTÃO E TRATAMENTO DE RESÍDUOS SÓLIDOS	2018/1	108	7,01	Aprovado
	THEREZINHA MARIA NOVAIS DE OLIVEIRA - Doutor				
4	HIDRÁULICA II	2018/1	72	7,20	Aprovado
	WELLINGTON SILVA BALDO - Mestre				
4	INSTALAÇÃO HIDRÁULICA-PREDIAIS	2018/1	72	7,32	Aprovado
	FERNANDA DO NASCIMENTO STAFFORD - Doutor				
4	MECÂNICA DE MATERIAIS ESTRUTURAIS	2018/1	108	7,03	Aprovado
	EVANDRO BITTENCOURT - Doutor				
4	OPERAÇÕES UNITÁRIAS	2018/1	108	7,93	Aprovado
	BIANCA GOULART DE OLIVEIRA MAIA - Doutor				
4	TRATAMENTO BIOLÓGICO DE EFLUENTES	2018/1	108	7,49	Aprovado
	BIANCA GOULART DE OLIVEIRA MAIA - Doutor				
4	TRATAMENTO FÍSICO-QUÍMICO DE EFLUENTES E ÁGUA	2018/1	108	8,10	Aprovado
	BIANCA GOULART DE OLIVEIRA MAIA - Doutor				

Total da carga horária da série/semestre: 900

5	CARTOGRAFIA E GEOPROCESSAMENTO	2019/1	108	9,87	Aprovado
	CELSE VOOS VIEIRA - Doutor				
5	CONTROLE DE POLUIÇÃO ATMOSFÉRICA	2019/1	108	8,15	Aprovado
	SANDRA HELENA WESTRUPP MEDEIROS - Doutor				
5	ESTÁGIO CURRICULAR SUPERVISIONADO	2019/1	192	9,23	Aprovado
	BIANCA GOULART DE OLIVEIRA MAIA - Doutor				
5	ERGONOMIA E SEGURANÇA DO TRABALHO	2019/1	72	7,87	Aprovado
	JERZY WYREBSKI - Mestre				
5	INOVAÇÃO E EMPREENDEDORISMO	2019/1	72	9,33	Aprovado
	ADILSON GOMES DE OLIVEIRA - Mestre				
5	MODELAGEM E SIMULAÇÃO AMBIENTAL	2019/1	72	8,87	Aprovado
	PAULO MARCONDES BOUSFIELD - Mestre				
5	PLANEJAMENTO E GESTÃO AMBIENTAL	2019/1	108	8,02	Aprovado
	FERNANDA DO NASCIMENTO STAFFORD - Doutor				
5	PROCESSOS INDUSTRIAIS	2019/1	72	8,13	Aprovado
	NOELI SELLIN - Doutor				
5	PROJETOS DE REDES DE ABASTECIMENTO DE ÁGUA	2019/1	72	7,61	Aprovado
	WELLINGTON SILVA BALDO - Mestre				
5	PROJETOS DE REDES DE COLETA DE ESGOTO	2019/1	72	7,82	Aprovado
	WELLINGTON SILVA BALDO - Mestre				
5	TRABALHO DE CONCLUSÃO DE CURSO	2019/1	108	9,00	Aprovado
	TATIANA DA CUNHA GOMES LEITZKE - Mestre				
5	TÓPICOS ESPECIAIS	0000/0	72	-	Validada

Total da carga horária da série/semestre: 1128

Média Geral das disciplinas cursadas na Univille: 7,92 (sete vírgula noventa e dois)

TOTAL DAS CARGAS HORÁRIAS



CH Total do Curso (em horas): 3780,00
CH Total do Curso (h/a): 4536,00
CH Cumprida (h/a): 4536,00
CH Cursando (h/a):
Percentual de CH Cursada: 100,00

RESUMO GERAL

DATA CONCLUSÃO: 16/03/2021 COLAÇÃO DE GRAU: 16/03/2021 EXPEDIÇÃO DO DIPLOMA: 30/03/2021

SISTEMA DE AVALIAÇÃO

O Regime de Aprovação, de acordo com o Regimento da Universidade, Art. 103 a 108, obedece aos seguintes critérios:

1. Nos cursos de graduação serão realizadas, no mínimo, quatro avaliações parciais quando o curso for do regime anual e duas nos demais casos em cada disciplina e exame final, quando for o caso.
2. A média igual ou superior a 7 (sete), nas avaliações parciais, isenta o aluno do exame final.
3. Não poderá prestar o exame final o aluno que não alcançar a média 3 (três) nas avaliações parciais em cada disciplina, bem como a frequência das aulas presenciais.
4. Para a apuração da média final, em cada disciplina, dos alunos submetidos a exame, serão somadas a nota de exame e a média aritmética das avaliações parciais, dividindo-se o resultado por 2 (dois).
5. Será aprovado o aluno que obtiver, na disciplina, grau final igual ou superior a 5 (cinco), observada a frequência mínima de 75% das aulas ministradas no período letivo correspondente.

Legenda: Aprov. Estudos - Aproveitamento de Estudos conforme Resolução 04/05.
TEEQ - Tópicos Especiais em Engenharia Química.

Disciplina(s) cursada(s) na modalidade de disciplina fora da série/semestre(1) ou isolada(2) ou extracurricular(3), conforme artigo 85 do Regimento da Universidade.

TRANCAMENTOS

Período Validade

- Estudante dispensado(a) da realização do ENADE 2015 a 2019 em razão do calendário trienal.
- Estudante não habilitado(a) ao ENADE 2020 em razão do calendário do ciclo avaliativo

Joinville, 30 de março de 2021

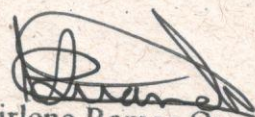

Chirlene Ramos Quandt
Setor de Diplomas

QUADRO DE VALIDAÇÕES/DISPENSA DE DISCIPLINAS

SÉRIE/SEMESTRE DISCIPLINA	DISCIPLINA VALIDADA/PROFESSOR/TITULAÇÃO	PERÍODO	C.H.	MÉDIA FINAL	SITUAÇÃO	INSTITUIÇÃO
2 FÍSICO-QUÍMICA AMBIENTAL						
TERMODINÂMICA	JAISON RODRIGO DA COSTA - Mestre	2017/2	72	7,61	Aprovado	UNIVILLE
3 RESISTÊNCIA DOS MATERIAIS						
MECÂNICA DOS SÓLIDOS		2020/1	144	7,91	Aprovado	UNIVILLE SBS
5 TÓPICOS ESPECIAIS						
ENGENHARIA DO PRODUTO E QUALIDADE		2018/1	72	7,11	Aprovado	UNIVILLE SBS

