

PLANTA BAIXA
 A. EXISTENTE: 153,00m²
 A. AMPLIAÇÃO: 273,87m²
 A. TOTAL: 426,87m²
 Esc.: 1/75

TABELA DE ESQUADRIAS			
PORTAS	DETALHE E MATERIAL	DIMENSÕES	
P1	Porta com esquadria de alumínio branco com vidro temperado transparente 10mm - 2 folhas abrir	I:2,54 h: 2,10	01
P2	Porta de madeira lisa na cor natural - 1 folha abrir	I:0,80 h: 2,10	05
P3	Porta de madeira lisa na cor natural - 1 folha abrir	I:0,90 h: 2,10	05
P4*	Porta de alumínio branco com veneziana - 1 folha abrir	I:0,90 h: 2,10	01
P5	Porta de madeira lisa na cor natural - 1 folha abrir	I:0,70 h: 2,10	03
P6	Porta de madeira lisa na cor natural - 1 folha abrir	I:0,60 h: 2,10	03
P7	Porta de alumínio branco com veneziana - 1 folha abrir	I:0,80 h: 2,10	01
P8*	Porta de madeira lisa na cor natural com visor central em vidro transparente - 1 folha abrir	I:0,80 h: 2,10	01
P9	Porta de alumínio branco com veneziana - 1 folha abrir	I:0,60 h: 1,00	01

JANELAS	DETALHE E MATERIAL	DIMENSÕES	
J1	Janela com vidro temperado transparente 10mm - correr *VER DET. 01	I:2,00 h: 1,60 p: 0,50	03
J2	Janela com vidro temperado transparente 10mm - maximo-ar	I:0,60 h: 0,60 p: 1,50	08
J3	Janela com vidro temperado transparente 10mm - correr	I:1,60 h: 1,20 p: 0,90	01
J4	Janela com vidro temperado transparente 10mm - correr *VER DET. 02	I:1,60 h: 1,60 p: 0,50	18
J5	Janela com vidro temperado transparente 10mm - maximo-ar	I:1,60 h: 0,60 p: 1,50	01
J6*	Janela com vidro temperado transparente 10mm - maximo-ar	I:1,60 h: 0,90 p: 1,20	01

* (J6) A JANELA DA COZINHA DEVE PREVER TELA.
 (P8 e P4) AS PORTAS DA COZINHA E DEPOSITO DEVERÃO PREVER TELA.

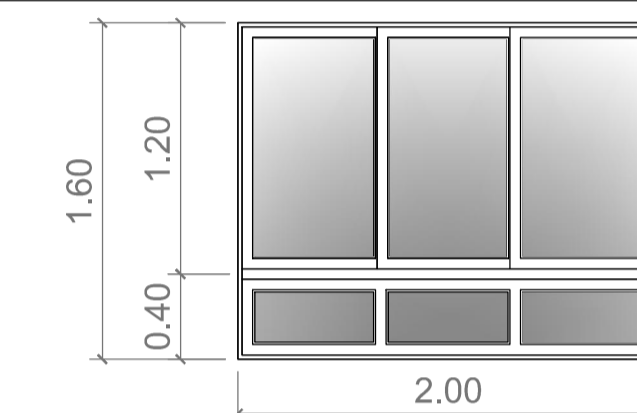

*DET. 01 - J1 - Janela com vidro temperado transparente 10mm - correr
 I: 2,00 h: 1,60 p: 0,50
 Esc: 1/35

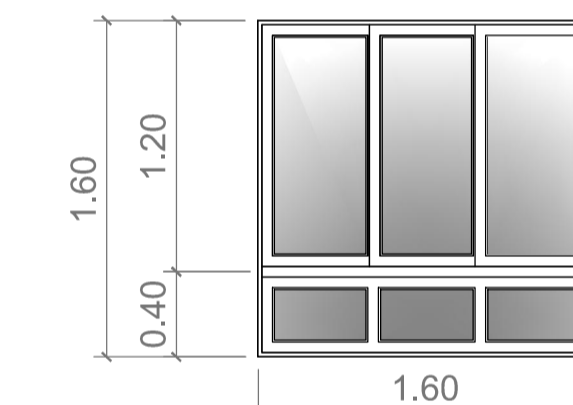

*DET. 02 - J4 - Janela com vidro temperado transparente 10mm - correr
 I: 1,60 h: 1,60 p: 0,50
 Esc: 1/35

OBS: CONFERIR MEDIDAS IN LOCO

CARIMBOS

PROPRIETÁRIO: ASSINATURA
PREFEITURA MUNICIPAL DE NOVA TRENTO

RESPONSÁVEL TÉCNICO: ASSINATURA

OBRA:		PROJETO ARQUITETÔNICO DE REFORMA E AMPLIAÇÃO DA CRECHE DO SANTO ANTONIN		PROJETO ARQUITETÔNICO	
PROPRIETÁRIO:		PREFEITURA MUNICIPAL DE NOVA TRENTO		FOLHA Nº	
ESCALA:		INDICADA		02	
DATA:		MARÇO-2015		CRECHE SANTO ANTONIN	
PROJETO:		PMNT		REFERÊNCIA: PLANTA BAIXA	
DESENHO:		PMNT		LOCAL: RUA CLEMENTE DEMONTTI, BAIRRO PONTA FINA NORTE, NOVA TRENTO-SC	