

JOAO DILEI TOMASI
BAR
EST. GERAL DA PITANGA, S/N - Bairro PITANGA
CEP: 88 270-000 - Nova Trento - SC
CEP: 074 417 719 SK

Nº Produto: 126025/5
Cod. Consumidor: 10574

Unidade Consumidora
4.629
Competência
12/2021
Vencimento
10/01/2022
Valor a Pagar
R\$ 111,68

Mes sem reaviso

Agradecemos seu compromisso com a pontualidade no pagamento de sua fatura de energia elétrica, o que permite a CEREJ continuar investindo na qualidade do seu produto e serviços.

Informações técnicas e de leitura							
Nº medidor: 0009/1430 - Irifisico		Classe: KUKAL		Subclasse: Agropecuária rural		Uso CEREJ: 09-006-208-00000060	
Local de entrega: 1							
Leit. anterior	Leit. atual	Medido	Constante de multiplicação	Total	Consumo	Data de apresentação	
16/11/2021	14/12/2021	28 dias	1,0	131 kWh	4,67 kWh	14/12/2021	
52517	52648	131 kWh					
Tipo leitura: Lido (Lido)				Data emissão fatura: 08/12/2021		Proxima leitura prevista: 04/01/2022	

Itens Faturados							
Descrição em	Un.	Quant.	Tarifa(R\$)	Total(R\$)	Aliq. Tribut.	Valor Tribut.	Total Item(R\$)
CONSUMO	kWh	131	0,55326	72,47	12,00	11,26	83,73
Adicional do Bandeira a Escassez Hídrica							21,15
ICMS				13,81			13,81
PIS				0,05			0,05
COFINS				0,26			0,26

Outras Cobranças	Referência	Valor
MULTA	10/2021	1,90
CORREÇÃO MONETARIA	10/2021	0,38
MULTA	09/2021	1,82
CORREÇÃO MONETARIA	-09/2021	2,39

Tributos (incluídos no valor total)	Base de Cálculo(R\$)	Valor(R\$)
ICMS	115,10	13,81
PIS/COFINS	105,19	0,05
COFINS	105,19	0,26

TOTAL R\$ 111,68

Composição da Fatura em R\$

Energia	45,54
Distribuição	45,53
Transmissão	0,00
Encargos Setoriais	0,00
Tributos	14,12
Outros	6,49
Total:	111,68

RESERVADO AO FISCO
03EE.0025.342F.063E.AADA.0EE7.3567.86CA

Atraso de pagamento será cobrado multa de 2% + correção monetária pelo IGP-M + juros de mora de 1% ao mês (pro rata die) e serão cobrados em fatura posterior. Sujeito a corte de fornecimento 15 dias após o vencimento da fatura.

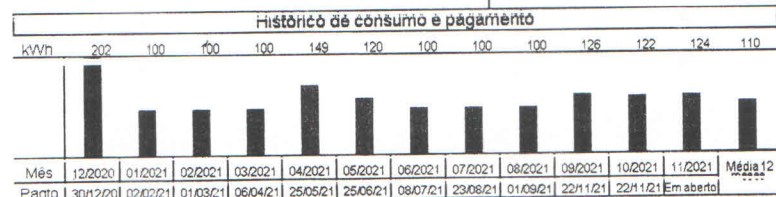

Indicadores de Qualidade

Conjunto CEREJ	Mês Referência	11/2021
Realizado	UCL	0,00
Limite Mensal	FIL	0,00
Limite Trimestral	DMIC	0,00
Limite Anual		0,00
Transformador		1563

EUSD R\$ 48,33

Havendo violação dos padrões de continuidade individual nos períodos mensal, trimestral ou anual, o consumidor tem direito a compensação financeira.

Tensão de Fornecimento: 380 Volts
Limites Adequados de Tensão: 0 a 0 Volts
Limites de tensões de fornecimento conforme tabela 5, anexo I do módulo 3 do PROCEL-IST

NENHUMA FATURA VENCIDA EM ABERTO

Prezado Consumidor, mantenha seus dados atualizados. Para emissão de segunda via de fatura, acesse www.cerej.com.br

REPUBLICA FEDERATIVA DO BRASIL
MINISTÉRIO DAS CIDADES
DEPARTAMENTO NACIONAL DE TRANSITO
CARTEIRA NACIONAL DE HABILITAÇÃO

VALIDAR TODO O TERRITÓRIO NACIONAL
1834081783

PROIBIDO PLASTIFICAR
1834081783

NOME: LEONIR DA SILVA
DOC. IDENTIDADE / CNRG. EMISSOR: 3564027 / 359 / SC
CPF: 047.126.309-32 / DATA NASCIMENTO: 16/11/1978
PARCÃO: IVO JOSE DA SILVA
TERRESTRE: LAZARDA DA SILVA
PERMISSÃO: [] / ACC: [] / CAT: AD
Nº REGISTRO: 03662247473 / VALIDADE: 06/02/2024 / HABILITAÇÃO: 16/08/2005

OBSERVAÇÕES: BAR

Assinatura do Portador: Leonir da Silva
LOCAL: BRUSQUE, SC / DATA DE EMISSÃO: 05/04/2019
Assinatura do Emitente: Sandra Maria Pereira / 63917669444 / 6C142878529
SANTA CATARINA



TÍTULO ELEITORAL

IDENTIFICAÇÃO BIOMÉTRICA

NOME DO ELEITOR

LEONIR DA SILVA

DATA DE NASCIMENTO

16/11/1978

Nº INSCRIÇÃO

0368 4014 0990

D.V.

ZONA

053

SEÇÃO

0038

MUNICÍPIO / UF

NOVA TRENTO/SC

DATA DE EMISSÃO

06/09/2013

JUIZ ELEITORAL

CPF 074.307.719/08

Nº Produtor 12802673
Cód. Consumidor 16574

Competência

01/2022

Vencimento
10/02/2022

Valor a Pagar
R\$ 52,61

Atenção: Este boleto não representa uma cobrança antecipada de energia elétrica. O valor pago refere-se ao consumo de energia elétrica, conforme medição em vigor, atualizada pelo IGP-M, inclusão de custos de disponibilidade que foram cobrados anteriormente de faturamento a partir do corte. Caso já tenha sido pago, não há necessidade de pagamento.

Competência: 12/2021 Valor (R\$): 111,66 Vencimento do boleto: 10/02/2022

Informações técnicas e de leitura

Nº Medidor: 0009/1430 - Iridiaco Classe: RURAL Subclasse: Agropecuária rural
Local de entrega: 1 Usd CERÉJ 09-006-208-0000080

Leit. anterior	Leit. atual	Método	Constante de multiplicação	Total	Consumo médio diário	Data de corte
14/12/2021 52846	14/01/2022 52806	31 dias 198 kWh	1,0	198 kWh	6,39 kWh	14/01/2022

Tipo leitura: Data emissão fatura: 11/01/2022 Próxima leitura prevista: 04/02/2022

Itens Faturados

Descrição Item	Un.	Quant.	Tarifa(R\$)	Total(R\$)	Ang. Tribut.	Valor Tribut.	Total Item(R\$)
CONSUMO	kWh	198	0,55326	87,41	12,00	13,58	100,99
Adicional de Bandeira Elétrica							25,49
P.M.E.				16,84			16,84
PIS				0,05			0,05
COFINS				0,26			0,26

Outras Cobranças

Referência	Valor
Bonus Fretado, ao Valor do Consumo	-78,00
MULTA	1,99
COFIME, AO MULTA	1,84

Tributos (incluídos no valor total)	Base de Cálculo(R\$)	Valor(R\$)	TOTAL
P.M.E.	138,73	16,84	R\$ 52,61
PIS	126,78	0,05	
COFINS	126,78	0,26	
Total		17,15	

RESERVADO AO FISCO
8312.897B.77D2.55A2.1147.4C11.C187.EACF

Atraso de pagamento será cobrada multa de 2% + correção monetária pelo IGP-M + juros de mora de 1% ao mês (pro rata die) a serem cobrados em fatura posterior. Sujeito a corte de fornecimento 15 dias após o vencimento da fatura.

Item	Valor
Energia	54,92
Distribuição	54,92
Transmissão	0,00
Encargos Setonais	0,00
Tributos	16,94
Outros	-74,17
Total	52,61

Histórico de consumo e pagamento

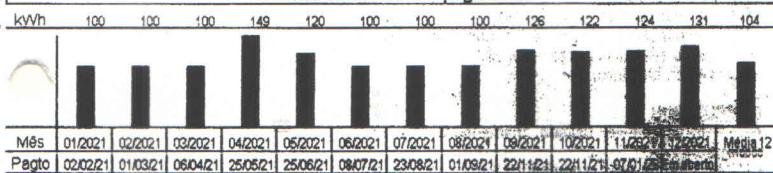

Indicadores de Qualidade

Conjunto CERÉJ	Mês Referência: 12/2021	Tensão de Fornecimento: 360 Volts
Realizado: 0,00	EUSD: R\$ 61,06	Limites Adequados de Tensão: 0 a 0 Volts
Limite Mensal: 20,39	Havendo violação dos padrões de continuidade individual nos períodos mensal, trimestral ou anual, o consumidor tem direito a compensação financeira.	Limites de tensões de fornecimento, conforme tabela 5, anexo I do módulo 8 do PRODIST
Limite Trimestral: 40,79		
Limite Anual: 81,59		
Índice de Qualidade: 1663		

Faturas vencidas mais

12/2021	119,66
---------	--------

Mensagens

Prezado Consumidor, mantenha seus dados atualizados.

NOTA FISCAL CONTA DE ENERGIA ELÉTRICA
Nº 00.030.218

Unid. Consum.: 198 kWh

Competência: 01/2022

CERÉJ

Consumidor: JOAO CARLOS TOMAS

VENCIMENTO: 10/02/2022

VALOR: R\$ 52,61

8365000000-2 52610082008-5 90001177446-3 00046280122-4



Laudo de Vistoria de Veículos Automotores

N° 025151804-34/2022

Conforme estabelecido na Resolução N° 282/2008 CONTRAN

 APROVADO

 DATA/HORA VISTORIA
 07/02/2022 15:21
 VALIDADE DO LAUDO
 09/03/2022

DADOS DO PROPRIETÁRIO ATUAL

NOME LEONIR DA SILVA	CPF/CNPJ 047.126.909-33
ENDEREÇO NI	CEP 00.000-000
MUNICÍPIO Nova Trento	UF SC



DESTINO DA TRANSFERÊNCIA

MUNICÍPIO São João Batista	UF SC
-------------------------------	----------

DADOS GERAIS DO VEÍCULO

PLACA MKJ4452	MARCA/MODELO/VERSÃO TOYOTA/ETIOS SD XLS	TIPO DE VEÍCULO Automóvel	ANO FAB. 2013	ANO MOD. 2013
COR Prata	TIPO DE CARROCERIA NI	ESPÉCIE Passageiro	PASSAGEIROS 5	
COMBUSTÍVEL Álcool/Gasolina	POTÊNCIA 96	CILINDRADA 1496	CAP. CARGA 0,00	CMT 1,43
			PBT 1,43	

DADOS COLETADOS NA VISTORIA

N° LACRE NI	KM 120293	N° CHASSI 9BRB29BT0D2007290	N° MOTOR V090393
----------------	--------------	--------------------------------	---------------------

FOTOS DO VEÍCULO

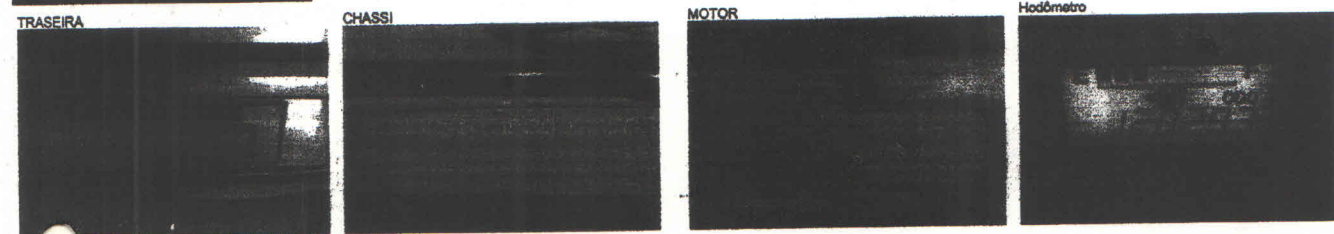

ECV CREDENCIADA

RAZÃO SOCIAL REVIXTO INSPEÇÃO VEICULAR LTDA - ME	CNPJ 13.467.056/0001-00	NÚMERO DA ECV 1686
ENDEREÇO DE CREDENCIAMENTO RODOVIA SC 410, KM 61, N° 3093, BAIRRO: CARDOSO	PORTARIA DENATRAN 652	VALIDADE DA PORTARIA 07/10/2026
MUNICÍPIO São João Batista	UF SC	CEP 88.240-000
TELEFONE (48) 3265-5501		
NOME DO VISTORIADOR RESPONSÁVEL IZABELLE ANTONIOLLI CALIXTO		

Resultado da Vistoria dos itens obrigatórios da Res. 05/98, que trata da Transferência de Veículos e não-conformidades.

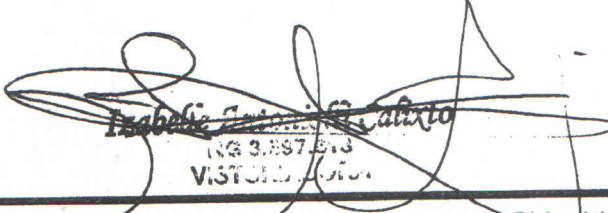
OBSERVAÇÕES
*Renavam: 00525027840 *

 Izabelle Antoniolli Calixto
 RG 3.897.513
 VISTORIA

Certificamos que, Leonir da Silva
RENACH SC142878529 - Categoria AD, participou do curso
Condutores de Veículos de Transporte de Escolares - SC

realizado na cidade de Florianópolis/SC, no período de 06/01/2020 a 13/01/2020,
com carga horária de 50h/a. Com validade até 13/01/2025.

Florianópolis-SC, 29/01/2020.



DEPARTAMENTO ESTADUAL DE TRÂNSITO
DETRAN - SANTA CATARINA

Número de Homologação	Turma/Ofício
0006SC000157076/0000010094	022/2020
CPF	Data da Homologação
04712690933	04/02/2020

Nome do Condutor
LEONIR DA SILVA
Curso Especializado
**CAPACITAÇÃO - TRANSPORTE DE
ESCOLARES**

Cristiano Sousa
Gerente de Habilitação de Condutores



Registro nº 157076 - Folhas 000
- L. 11.200 - A validade deste
certificado prova ser comprovada
digitando o código de
autenticação 03248164439187 no
site:
www.icetran.com.br/consultacertificado



DETRAN - SC

CERTIFICADO DE REGISTRO E LICENCIAMENTO DE VEÍCULO - ELETRÔNICO

CODIGO RENAVAM

00525027840

PLACA

MKJ4E52

EXERCÍCIO

2021

ANO FABRICAÇÃO

2013

ANO MODELO

2013

NÚMERO DO CRV

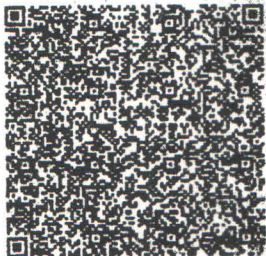

Valide este QRCode com app Vio

CÓDIGO DE SEGURANÇA DO CLA

56141805448

CAT

MARCA / MODELO / VERSÃO

TOYOTA/ETIOS SD XLS

ESPÉCIE / TIPO

SSAGEIRO AUTOMOVEL

PLACA ANTERIOR / UF

MKJ4452/SC

CHASSI

9BRB29BT0D2007290

COR PREDOMINANTE

PRATA

COMBUSTÍVEL

ALCOOL/GASOLINA

OBSERVAÇÕES DO VEÍCULO

AL.FIDUC. BANCO VOTORANTIM S.A. /
 N.MOT:V090393

CATEGORIA

PARTICULAR

POTÊNCIA/CILINDRADA

96CV/1496

PESO BRUTO TOTAL

1.43

CAPACIDADE

.

MOTOR

V090393

CMT

1.43

EIXOS

2

LOTAÇÃO

05P

CARROCERIA

NÃO APLICAVEL

NOME

LEONIR DA SILVA

CPF / CNPJ

047.126.909-33

LOCAL

NOVA TRENTO SC

DATA

26/02/2021

ASSINADO DIGITALMENTE PELO DETRAN

DADOS DO SEGURO DPVAT

CAT. TARIF

*

DATA DE QUITAÇÃO

*

PAGAMENTO

COTA ÚNICA

PARCELADO

REPASSE OBRIGATÓRIO AO
 FUNDO NACIONAL DE SAÚDE (R\$)

*

CUSTO DO
 BILHETE (R\$)

*

CUSTO EFETIVO
 DO SEGURO (R\$)

*

REPASSE OBRIGATÓRIO AO
 DEPARTAMENTO NACIONAL DE
 TRÂNSITO (R\$)

*

VALOR DO IOF (R\$)

*

VALOR TOTAL A SER PAGO
 PELO SEGURADO (R\$)

*

INFORMAÇÕES DO SEGURO DPVAT

MENSAGENS DENATRAN

CARTEIRA
 DIGITAL DE
 TRÂNSITO



DENATRAN FINEV01000000

Para sua comodidade, você pode acessar este documento diretamente pelo seu celular. Baixe o aplicativo **Carteira Digital de Trânsito - CDT** e tenha acesso ao licenciamento de seu veículo além de muitas outras funcionalidades com a Carteira Digital de Trânsito - CDT você pode:

- Consultar suas infrações e pagar multas com desconto
- Acessar a versão digital da CNH (para CNH emitidas até 26/02/21)
- Acessar a versão digital deste Licenciamento (CDL Digital)
- Compartilhar o licenciamento com até 5 pessoas
- Indicar o principal condutor
- Receber avisos de recall



Baixe agora a Carteira Digital de Trânsito - CDT nas lojas Google Play ou App Store e tenha na palma de sua mão todos os documentos para você conduzir seu veículo com tranquilidade e segurança!



MINISTÉRIO DA FAZENDA
Secretaria da Receita Federal do Brasil
Procuradoria-Geral da Fazenda Nacional

**CERTIDÃO NEGATIVA DE DÉBITOS RELATIVOS AOS TRIBUTOS FEDERAIS E À DÍVIDA
ATIVA DA UNIÃO**

Nome: LEONIR DA SILVA
CPF: 047.126.909-33

Ressalvado o direito de a Fazenda Nacional cobrar e inscrever quaisquer dívidas de responsabilidade do sujeito passivo acima identificado que vierem a ser apuradas, é certificado que não constam pendências em seu nome, relativas a créditos tributários administrados pela Secretaria da Receita Federal do Brasil (RFB) e a inscrições em Dívida Ativa da União (DAU) junto à Procuradoria-Geral da Fazenda Nacional (PGFN).

Esta certidão se refere à situação do sujeito passivo no âmbito da RFB e da PGFN e abrange inclusive as contribuições sociais previstas nas alíneas 'a' a 'd' do parágrafo único do art. 11 da Lei nº 8.212, de 24 de julho de 1991.

A aceitação desta certidão está condicionada à verificação de sua autenticidade na Internet, nos endereços <<http://rfb.gov.br>> ou <<http://www.pgfn.gov.br>>.

Certidão emitida gratuitamente com base na Portaria Conjunta RFB/PGFN nº 1.751, de 2/10/2014.

Emitida às 17:16:24 do dia 24/02/2022 <hora e data de Brasília>.

Válida até 23/08/2022.

Código de controle da certidão: **353B.7561.A84D.058F**

Qualquer rasura ou emenda invalidará este documento.



PODER JUDICIÁRIO
TRIBUNAL DE JUSTIÇA DO ESTADO DE SANTA CATARINA
Comarca de São João Batista

CERTIDÃO
FALÊNCIA, CONCORDATA E RECUPERAÇÃO JUDICIAL

CERTIDÃO Nº: 9281454

FOLHA: 1/1

À vista dos registros cíveis constantes nos sistemas de informática do Poder Judiciário do Estado de Santa Catarina da Comarca de São João Batista, com distribuição anterior à data de 23/02/2022, verificou-se NADA CONSTAR em nome de:

LEONIR DA SILVA, portador do RG: 3584027, CPF: 047.126.909-33. *****

OBSERVAÇÕES:

- a) para a emissão desta certidão, foram considerados os normativos do Conselho Nacional de Justiça;
- b) os dados informados são de responsabilidade do solicitante e devem ser conferidos pelo interessado e/ou destinatário;
- c) a autenticidade deste documento poderá ser confirmada no endereço eletrônico <http://www.tjsc.jus.br/portal>, opção Certidões/Conferência de Certidão;
- d) para a Comarca da Capital, a pesquisa abrange os feitos em andamento do Foro Central, Eduardo Luz, Norte da Ilha, Fórum Bancário e Distrital do Continente;
- e) certidão é expedida em consonância com a Lei nº 11.101/2005, com a inclusão das classes extrajudiciais: 128 - Recuperação Extrajudicial e 20331 - Homologação de Recuperação Extrajudicial.

ATENÇÃO: A presente certidão é válida desde que apresentada juntamente com a respectiva certidão de registros cadastrados no sistema eproc, disponível através do endereço <https://certeproc1g.tjsc.jus.br>

Certifico finalmente que esta certidão é isenta de custas.

Esta certidão foi emitida pela internet e sua validade é de 60 dias.

São João Batista, quinta-feira, 24 de fevereiro de 2022.

PEDIDO Nº:

0011978799





CERTIDÃO FALÊNCIA, CONCORDATA E RECUPERAÇÃO JUDICIAL Nº: 1320544

À vista dos registros constantes no **sistema eproc do Primeiro Grau de Jurisdição** do Poder Judiciário de Santa Catarina, utilizando como parâmetro os dados informados pelo(a) requerente, NADA CONSTA distribuído em relação a:

NOME: LEONIR DA SILVA

CPF: 047.126.909-33

RG: 3584027

Órgão expedidor: SSP-SC

Nome da mãe: TERESINHA LACERDA DA SILVA

Nome do pai: IVO JOSE DA SILVA

Data de nascimento: 16/11/1978

Certidão emitida às 17:13 de 24/02/2022.

OBSERVAÇÕES

- 1) Esta certidão tem validade de 60 (sessenta) dias a contar da data da emissão.
- 2) Esta certidão abrange todo o primeiro grau de jurisdição do Poder Judiciário Catarinense.
- 3) Certidão expedida em consonância com a Lei nº 11.101/2005, com a inclusão das classes extrajudiciais: 128 - Recuperação Extrajudicial e 20331 - Homologação de Recuperação Extrajudicial;
- 4) Foram considerados os normativos do CNJ;
- 5) Os dados informados são de responsabilidade do solicitante e devem ser conferidos pelo interessado e/ou destinatário;
- 6) Esta certidão abrange os processos dos Juizados Especiais e das Turmas Recursais;

ATENÇÃO: A presente certidão é válida desde que apresentada juntamente com a respectiva certidão de registros cadastrados no sistema de automação da justiça - SAJ5, disponível através do endereço <https://esaj.tjsc.jus.br/sco/abrirCadastro.do>



PODER JUDICIÁRIO
TRIBUNAL DE JUSTIÇA DO ESTADO DE SANTA CATARINA
Comarca de São João Batista

CERTIDÃO
CRIMINAL

CERTIDÃO Nº: 9281411

FOLHA: 1/1

À vista dos registros criminais constantes nos sistemas de informática do Poder Judiciário do Estado de Santa Catarina da Comarca de São João Batista, com distribuição anterior à data de 23/02/2022, verificou-se NADA CONSTAR em nome de:

LEONIR DA SILVA, portador do RG: 3584027, CPF: 047.126.909-33, filho de Ivo Jose da Silva e Teresinha Lacerda da Silva, nascido aos 16/11/1978. *****

OBSERVAÇÕES: a) será negativa quando não houver feito em tramitação contra a pessoa a respeito da qual foi solicitada; b) foram considerados o disposto no inciso LVII do art. 5º da Constituição Federal e os normativos do Conselho Nacional de Justiça; c) não tem validade para fins eleitorais; d) os dados informados são de responsabilidade do solicitante e devem ser conferidos pelo interessado e/ou destinatário; e) a autenticidade deste documento poderá ser confirmada no endereço eletrônico <http://www.tjsc.jus.br/portal>, f) a certidão da Capital abrange os crimes do Código Penal Militar, no primeiro grau de jurisdição; g) para a Capital, a pesquisa abrange os feitos em andamento do Foro Central, Eduardo Luz, Norte da Ilha e Distrital do Continente.

ATENÇÃO: A presente certidão é válida desde que apresentada juntamente com a respectiva certidão de registros cadastrados no sistema eproc, disponível através do endereço <https://certeproc1g.tjsc.jus.br>

Certifico finalmente que esta certidão é isenta de custas.

Esta certidão foi emitida pela internet e sua validade é de 60 dias.

São João Batista, quinta-feira, 24 de fevereiro de 2022.

PEDIDO Nº:

0011978756





JUSTIÇA ELEITORAL
TRIBUNAL SUPERIOR ELEITORAL

CERTIDÃO

Certifico que, de acordo com os assentamentos do Cadastro Eleitoral e com o que dispõe a Res.-TSE nº 21.823/2004, o(a) eleitor(a) abaixo qualificado(a) está QUITO com a Justiça Eleitoral na presente data .

Eleitor(a): **LEONIR DA SILVA**

Inscrição: **0368 4014 0990**

Zona: 053 Seção: 0038

Município: 82252 - NOVA TRENTO

UF: SC

Data de nascimento: 16/11/1978

Domicílio desde: 21/09/1995

Filiação: - TERESINHA LACERDA DA SILVA
- IVO JOSE DA SILVA

Ocupação declarada pelo(a) eleitor(a): AGRICULTOR

Certidão emitida às 16:19 em 28/02/2022

Res.-TSE nº 21.823/2004:

O conceito de quitação eleitoral reúne a plenitude do gozo dos direitos políticos, o regular exercício do voto, salvo quando facultativo, o atendimento a convocações da Justiça Eleitoral para auxiliar os trabalhos relativos ao pleito, a inexistência de multas aplicadas, em caráter definitivo, pela Justiça eleitoral e não remitidas, excetuadas as anistias legais, e a regular prestação de contas de campanha eleitoral, quando se tratar de candidatos.

A plenitude do gozo de direitos políticos decorre da inoccorrência de perda de nacionalidade; cancelamento de naturalização por sentença transitada em julgado; interdição por incapacidade civil absoluta; condenação criminal transitada em julgado, enquanto durarem seus efeitos; recusa de cumprir obrigação a todos imposta ou prestação alternativa; condenação por improbidade administrativa; conscrição; e opção, em Portugal, pelo estatuto da igualdade.



Esta **certidão de quitação eleitoral** é expedida gratuitamente.

Sua autenticidade poderá ser confirmada na página do Tribunal Superior Eleitoral na Internet, no endereço: <http://www.tse.jus.br> ou pelo aplicativo e-Título, por meio do código:

RROW.03VF.CHTZ.NYIY

REPÚBLICA FEDERATIVA DO BRASIL

ESTADO DE SANTA CATARINA
SECRETARIA DE ESTADO DA SEGURANÇA PÚBLICA
INSTITUTO GERAL DE PERÍCIA
INSTITUTO DE IDENTIFICAÇÃO



POLEGAR DIREITO



PROIBIDO PLASTIFICAR

Lindalva Bosio Creppas

ASSINATURA DO TITULAR

CARTEIRA DE IDENTIDADE

THOMAS GREG & SONS

VÁLIDA EM TODO O TERRITÓRIO NACIONAL

REGISTRO GERAL

2.342.174

DATA DE EXPEDIÇÃO

10/FEV/2016

NOME

LINDALVA BOSIO CREPPAS

FILIAÇÃO

ALBERTO BOSIO
INEZ LIBARDO BOSIO

NATURALIDADE

NOVA TRENTA SC

DATA DE NASCIMENTO

27/04/1963

DOC. ORIGEM

CERT. CAS. 750 LV B-03 AUX FL 78
CART. RACHADEL - NOVA TRENTA - SC
"COM AVRB. DE VIUEZ"

CPF

918.326.329-20

Paulo Henrique dos Santos
PAULO HENRIQUE DOS SANTOS
Perito Criminal

BRUSQUE - SC

ASSINATURA DO DIRETOR
Diretor do Instituto de Identificação - IGP/SC

LEI Nº 7.116 DE 29/08/83

THOMAS GREG & SONS



DETRAN-SC

CERTIFICADO DE REGISTRO E LICENCIAMENTO DE VEÍCULO - ELETRÔNICO

CÓDIGO RENAVAL

01049956351

PLACA

QHL5173

EXERCÍCIO

2021

ANO FABRICAÇÃO

2015

ANO MODELO

2016

NÚMERO DO CRV



Valide este QRCode com app Vio

CÓDIGO DE SEGURANÇA DO CLA

68646981555

CAT

MARCA / MODELO / VERSÃO

TOYOTA/COROLLA XEI20FLEX

CIE / TIPO

PASSAGEIRO AUTOMOVEL

PLACA ANTERIOR / UF

QHL5173/SC

CHASSI

9BRBDWHE4G0268083

COR PREDOMINANTE

CINZA

COMBUSTÍVEL

ALCOOL/GASOLINA

CATEGORIA

PARTICULAR

POTÊNCIA/CILINDRADA

154CV/1987

PESO BRUTO TOTAL

1.7

CAPACIDADE

*. *

MOTOR

M305915

CMT

1.7

EIXOS

2

LOTAÇÃO

05P

CARROCERIA

NÃO APLICAVEL

NOME

LINDALVA BOSIO CREPPAS

CPF / CNPJ

918.326.329-20

LOCAL

NOVA TRENTO SC

DATA

31/03/2021

ASSINADO DIGITALMENTE PELO DETRAN

DADOS DO SEGURO DPVAT

CAT. TARIF

*

DATA DE QUITAÇÃO

*

PAGAMENTO

COTA ÚNICA PARCELADO

REPASSE OBRIGATÓRIO AO FUNDO NACIONAL DE SAÚDE (R\$)

*

CUSTO DO BILHETE (R\$)

*

CUSTO EFETIVO DO SEGURO (R\$)

*

REPASSE OBRIGATÓRIO AO DEPARTAMENTO NACIONAL DE TRÂNSITO (R\$)

*

VALOR DO IOF (R\$)

*

VALOR TOTAL A SER PAGO PELO SEGURADO (R\$)

*

OBSERVAÇÕES DO VEÍCULO

AL.FIDUC. BV FINANCEIRA SA C.F.I
 /N.MOT:M305915

INFORMAÇÕES DO SEGURO DPVAT

MENSAGENS DENATRAN

CARTEIRA DIGITAL DE TRÂNSITO



DENATRAN PRODUTO IMPRO

Para sua comodidade, você pode acessar este documento diretamente pelo seu celular. Baixe o aplicativo Carteira Digital de Trânsito - CDT e tenha acesso ao licenciamento de seu veículo além de muitas outras funcionalidades.

Com a Carteira Digital de Trânsito - CDT você pode:

- Consultar suas infrações e pagar multas com desconto
- Acessar a versão digital da CNH (para CNHs emitidas após 05/2017)
- Acessar a versão digital deste Licenciamento (CRLV Digital)
- Compartilhar o licenciamento com até 5 pessoas
- Indicar o principal condutor
- Receber avisos de recall



Baixe agora a Carteira Digital de Trânsito - CDT nas lojas Google Play ou App Store e tenha na palma de sua mão todos os documentos para você conduzir seu veículo com tranquilidade e segurança!

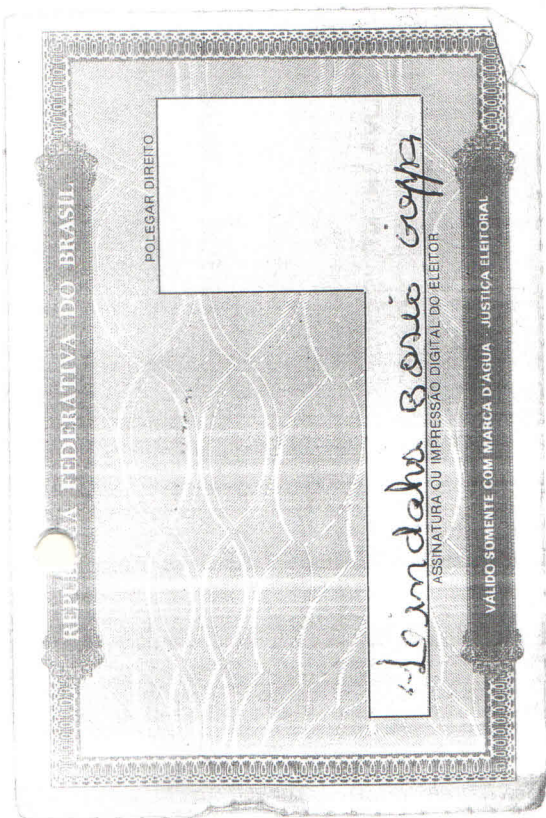

448.150/0001-11

Nome: LINDALVA BOSIO CREPPAS - 035780 Pessoa: Física CPF: 918326329-20 Agrup: 00000 Nascimento: 27/04/1963 CP: 324
Data AP: 12/06/2019 à 12/06/2020 Vigência End: 24/07/2019 à 12/06/2020 Dias Pró rata:
Data: Não Tip. Prêmio: Anual Forma de pagamento: Débito em Conta
Cálculo válido até 03/08/2019 desde de que não seja excluído

Dados Atuais do Veículo Item: 1
Cód: AZ000/00002111-3 /0073842
Ano/Model: 2015 / 2016
Capacidade: 05 Portas: 4
Cobert/Cat: Compreensiva / 10
Uso: Particular
Perc de desconto de IPI/ICMS:
Chassi remarcado: Não
Classe Localização, onde o veículo circula e/ou permanece 85% da semana: 05 - BLUMENAU E DEMAIS REGIÕES DE SANTA CATARINA

Endosso: Substituição
Modelo: COROLLA SEDAN XEI 2.0 16V FLEX AUT.
0 KM: Não - 266
Combustível: Bicombustível
Franquia: 50% Básica - 3
Bônus: Classe 02
S/isenção
Câmbio Automático: Sim

Fabricante: TOYOTA
() Blindado
() Possui kit Gás
Veículo alienado: Sim
() Vistoria Especial CEP de 88270-
Pernoite:000/43

Dentre as formas de contratação oferecidas pela AZUL, foi selecionada a modalidade abaixo, nos termos das Condições Contratuais do Seguro de Automóvel, conforme Processo SUSEP n. 15414.001055/2004-84
(X) VMR-Valor de Mercado Referenciado (Cláusula 52), com fator de ajuste de 100,00% em relação a tabela FIPE.

QUESTIONÁRIO DE AVALIAÇÃO DE RISCO "(CLÁUSULA 57A)" Principal condutor com idade superior a 24 anos -Versão 23

O principal condutor utiliza o veículo dois ou mais dias da semana, para prestação de serviços e/ou visitar clientes e/ou fornecedores? Não
Qual a distância entre o local onde o veículo pernoita até o trabalho? Considerar apenas ida. Até 20km
O principal condutor possui garagem ou estacionamento fechado exclusivo para o veículo:
Na residência? Sim, com portão manual.
No trabalho? Não
No colégio/faculdade/pós-graduação? Não estuda ou o veículo não é utilizado como meio de transporte ao colégio/faculdade/pós-graduação.
Possui dispositivo Antifurto/Anti-roubo instalado? Comum
Residem com o principal condutor, pessoas na faixa etária entre 18 e 24 anos? Não e estou plenamente ciente e de acordo que esta opção acarreta a redução do prêmio, bem como que não haverá cobertura securitária caso o condutor que estiver utilizando o veículo no momento do sinistro resida com o principal condutor e esteja na faixa etária entre 18 e 24 anos.
Nome do Principal condutor: (O principal condutor é a pessoa que utiliza o veículo pelo menos 85% do tempo da semana, caso não exista um principal condutor informar o condutor mais jovem.)

Principal Condutor	Sexo	CPF	Nascimento	E. Civil	Condutor/Cliente	Profissão	Moradia
LINDALVA BOSIO CREPPAS F	F	918326329-20	27/04/1963	2-Casado(a)	0-Próprio	15-Serv. Público	1-Casa/Sobrado

Garantias	Cláusulas nrs	L.M.I	Pró-Rata
11-Automóvel (Casco)	1	Valor Referenciado FIPE	703,85
14-RCFV DM	118	100.000,00	0,00
15-RCFV DC	119	100.000,00	0,00
190-APP Morte Acidental		5.000,00	0,00
191-APP Invalidez Permanente		5.000,00	0,00
38-Vidros, retr., faróis e lant.	38N	Rede Referenciada	5,02
17-Despesas Extras	56	Não Contratada	0,00
33-Carro Extra	58	Não Contratada	0,00
34-Valor de Novo	55	Não Contratada	0,00
35-Danos Morais e estéticos	135	Não Contratada	0,00
12-Acessórios	4	0,00	0,00
16-Equipamentos	4	0,00	0,00
13-Carroceria	4	0,00	0,00
19-Blindagem	4	0,00	0,00
37-Assistência ao Veículo	37H	Gratuita	0,00
60-Higienização (Alagamento)	60	Não Contratada	0,00
		IOF:	52,31
		Prêmio Total:	761,18

L.M.I. de Casco	Valor Referenciado FIPE
Franquia	2.901,00
Franquia de Vidro Para Brisa e traseiro:	308,00
Franquia de Vidro Lateral:	162,00
Franquia de Farol e Lanterna convencional:	220,00
Franquia de Retrovisor:	225,00
Franquia de Farol de Xenônio(Item de série):	1.360,00
Franquia de Lanterna de Led(Item de série):	680,00
Fator de Ajuste-tabela FIPE	100,00%



COOP PREST SERV PUB E S ESTEVES JUNIOR
RUA JOAO COAN, 300-Jardim Nicolau
CEP: 88.161-064 - Biguaçu - SC
CNPJ: 82.514.864/0001-81
Insc. Est: 253.798.183

atendimento@cerej.com.br
0800 645 3100

Nota Fiscal/Conta de Energia Elétrica nº 00.017.328
CFOP: 5256 - Modelo 6 -
ART. 1º e ART. 6º

LINDALVA BOSIO CREPPAS

EST GERAL DO LAGEADO, S/N - Bairro LAGEADO
CEP: 881 279-000 - Nova Trento - SC
CPF: 918.388.329-20

Nº Produtor: 012563200
Cód. Consumidor: 12684

Unidade Consumidora: **9.185**
Competência: **11/2021**
Vencimento: **10/12/2021**
Valor a Pagar: **R\$ 157,59**

Mes sem reaviso

Agradecemos seu compromisso com a pontualidade no pagamento de sua fatura de energia elétrica, o que permite a CEREJ continuar investindo na qualidade do seu produto e serviços.

Informações técnicas e de leitura

Nº Medidor: 003928378 - Monofásico	Classe: RURAL	Subclasse: Agropecuária rural
Local de entrega: 1	Uso: CEREJ	09-005-214-00000164
Leit. anterior: 22/10/2021 35458	Leit. atual: 24/11/2021 35654	Medido: 33 dias 196 kWh
Constante de multiplicação: 1,0	Total Faturado: 196 kWh	Consumo médio diário: 5,93 kWh
Data emissão fatura: 09/11/2021	Próxima leitura prevista: 23/12/2021	Data de apresentação: 24/11/2021

Itens Faturados

Descrição Item	Un.	Quant.	Tarifa(R\$)	Total(R\$)	Aliq. Tribut.	valor Tribut.	Total Item(R\$)
CONSUMO	kWh	196	0,55326	108,43	12,00	16,88	125,31
Adicional de Bandeira Escassez Hidrica							31,64
ICMS				20,69			20,69
PIS				0,10			0,10
COFINS				0,54			0,54

Tributos (incluídos no valor total)	Base de Cálculo(R\$)	Valor(R\$)
ICMS	172,45	20,69
PIS/PASEP	157,59	0,10
COFINS	157,59	0,54

TOTAL R\$ 157,59

Composição da Fatura em R\$

Energia	68,13
Distribuição	68,13
Transmissão	0,00
Encargos Setoriais	0,00
Tributos	21,33
Outros	0,00
Total:	157,59

RESERVADO AO FISCO

9A0C.0AE0.3660.CBA6.E9B3.A1B6.8264.F11E

Atraso de pagamento será cobrado multa de 2% + correção monetária pelo IGP-M + juros de mora de 1% ao mês (pro rata die) a serem cobrados em fatura posterior. Sujeito a corte de fornecimento 15 dias após o vencimento da fatura

Histórico de consumo e pagamento

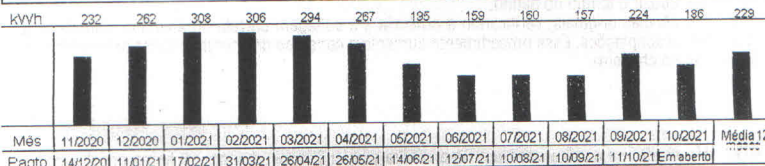

Indicadores de Qualidade

Conjunto: CEREJ	Mês Referência: 10/2021	Tensão de Fornecimento: 220 Volts
Realizado: 0,00 0,00 0,00	EUSD: R\$ 74,21	Limites Adequados de Tensão: 0 a 0 Volts
Limite Mensal: 0,00 0,00 0,00	Limites de tensões de fornecimento conforme tabela 5, anexo I do módulo 6 do PRODIST	
Limite Trimestral: 40,79 17,08		
Limite Anual: 81,59 34,16		
Transformador: 1533		

Mensagens

Prezado Consumidor, mantenha seus dados atualizados. Para emissão de segunda via de fatura, acesse www.cerej.com.br

NENHUMA FATURA VENCIDA EM ABERTO



NOTA FISCAL CONTA DE ENERGIA ELÉTRICA Nº 00.017.328

Unid. Consum.: **9.185**

Competência: **11/2021**

Consumidor: **LINDALVA BOSIO CREPPAS**

TÉTANO/DIFTERIA (DT)	HEPATITE B	FEBRE AMARELA
Dose: <i>Reforço</i> Data: <i>04/08/14</i> Lab.: <i>0249 300913</i> Lote: <i>Indio</i> U.S.: <i>Indio</i> Vacinador: <i>M.P. Sm</i>	Dose: <i>2001/14</i> Data: <i>2001/14</i> Lab.: <i>120 50 70</i> Lote: <i>Budington</i> U.S.: <i>Budington</i> Vacinador: <i>M.P. Edu</i>	Dose: <i>11/4/19</i> Data: <i>11/4/19</i> Lab.: <i>700007</i> Lote: <i>18500081</i> U.S.: <i>Primo</i> Vacinador: <i>Primo</i>
Dose: <i>Reforço</i> Data: <i>04/08/14</i> Lab.: <i>120 50 70</i> Lote: <i>Budington</i> U.S.: <i>Budington</i> Vacinador: <i>M.P. Sm</i>	Dose: <i>06/03/14</i> Data: <i>06/03/14</i> Lab.: <i>120 50 70</i> Lote: <i>Budington</i> U.S.: <i>Budington</i> Vacinador: <i>M.P. Edu</i>	Dose: <i>13/01/21</i> Data: <i>13/01/21</i> Lab.: <i>1810252</i> Lote: <i>But</i> U.S.: <i>But</i> Vacinador: <i>Jui 25</i>

CONTRA GRIPE	CONTRA GRIPE	CONTRA GRIPE
Dose: <i>29/04/14</i> Data: <i>29/04/14</i> Lab.: <i>V10687D</i> Lote: <i>Sompa</i> U.S.: <i>Sompa</i> Vacinador: <i>Fernando</i>	Dose: <i>20/04/17</i> Data: <i>20/04/17</i> Lab.: <i>1700498</i> Lote: <i>But</i> U.S.: <i>But</i> Vacinador: <i>M.P. Sm</i>	Dose: <i>03/04/21</i> Data: <i>03/04/21</i> Lab.: <i>But</i> Lote: <i>But</i> U.S.: <i>But</i> Vacinador: <i>Primo</i>
Dose: <i>11/04/15</i> Data: <i>11/04/15</i> Lab.: <i>180061</i> Lote: <i>Primo</i> U.S.: <i>Primo</i> Vacinador: <i>Fernando</i>	Dose: <i>11/4/19</i> Data: <i>11/4/19</i> Lab.: <i>Budington</i> Lote: <i>Budington</i> U.S.: <i>Budington</i> Vacinador: <i>Primo</i>	Dose: <i>12/05/21</i> Data: <i>12/05/21</i> Lab.: <i>219066</i> Lote: <i>Primo</i> U.S.: <i>Primo</i> Vacinador: <i>Primo</i>

CONTRA GRIPE	CONTRA GRIPE	CONTRA GRIPE
Dose: <i>11/04/15</i> Data: <i>11/04/15</i> Lab.: <i>180061</i> Lote: <i>Primo</i> U.S.: <i>Primo</i> Vacinador: <i>Fernando</i>	Dose: <i>11/4/19</i> Data: <i>11/4/19</i> Lab.: <i>Budington</i> Lote: <i>Budington</i> U.S.: <i>Budington</i> Vacinador: <i>Primo</i>	Dose: <i>12/05/21</i> Data: <i>12/05/21</i> Lab.: <i>219066</i> Lote: <i>Primo</i> U.S.: <i>Primo</i> Vacinador: <i>Primo</i>

OUTRAS VACINAS	OUTRAS VACINAS	OUTRAS VACINAS
Vacina: <i>DT</i> Data: <i>11/05/02</i> Lab.: <i>Comp</i> Lote: <i>Comp</i> U.S.: <i>Comp</i> Vacinador: <i>Comp</i>	Vacina: <i>DT</i> Data: <i>11/05/02</i> Lab.: <i>Comp</i> Lote: <i>Comp</i> U.S.: <i>Comp</i> Vacinador: <i>Comp</i>	Vacina: <i>DT</i> Data: <i>11/05/02</i> Lab.: <i>Comp</i> Lote: <i>Comp</i> U.S.: <i>Comp</i> Vacinador: <i>Comp</i>

DOSE	VACINAS DA INFÂNCIA			REF.
	1º	2º	3º	
BCG	<input type="checkbox"/>	<input type="checkbox"/>	<input type="checkbox"/>	<input type="checkbox"/>
Hepatite B	<input type="checkbox"/>	<input type="checkbox"/>	<input type="checkbox"/>	<input type="checkbox"/>
Poliomielite	<input type="checkbox"/>	<input type="checkbox"/>	<input type="checkbox"/>	<input type="checkbox"/>
Tetra valente	<input type="checkbox"/>	<input type="checkbox"/>	<input type="checkbox"/>	<input type="checkbox"/>
Sarampo, Caxumba, Rubéola (VTV)	<input type="checkbox"/>	<input type="checkbox"/>	<input type="checkbox"/>	<input type="checkbox"/>
Difteria, Tétano, Coqueluche (DPT)	<input type="checkbox"/>	<input type="checkbox"/>	<input type="checkbox"/>	<input type="checkbox"/>
Haemophilus b	<input type="checkbox"/>	<input type="checkbox"/>	<input type="checkbox"/>	<input type="checkbox"/>
Sarampo (monov)	<input type="checkbox"/>	<input type="checkbox"/>	<input type="checkbox"/>	<input type="checkbox"/>
Febre Amarela	<input type="checkbox"/>	<input type="checkbox"/>	<input type="checkbox"/>	<input type="checkbox"/>

OBSERVAÇÃO: Para sua proteção, conserve este cartão junto aos seus documentos de Identificação. Apresente-o antes de qualquer atendimento médico.

7ED 88637

NOME: *Fernando Borja Guappa*
 RG (Nº ORGÃO EMISSOR): *3104163*
 ENDEREÇO: *R. Paqueta*
 CIDADE: *NT* UF: *SC* TELEFONE: *88524486*

CARTÃO DE VACINAÇÃO DO ADULTO

 ESTADO DE SANTA CATARINA
 Secretaria de Estado da Saúde
 Sistema Único de Saúde - SUS



CERTIDÃO CRIMINAL Nº: 1336203

À vista dos registros constantes no **sistema eproc do Primeiro Grau de Jurisdição** do Poder Judiciário de Santa Catarina, utilizando como parâmetro os dados informados pelo(a) requerente, NADA CONSTA distribuído em relação a:

NOME: LINDALVA BOSIO CREPPAS

CPF: 918.326.329-20

RG: 2342174

Órgão expedidor: SSP-SC

Nome da mãe: INEZ LIBARDO BOSIO

Nome do pai: ALBERTO BOSIO

Data de nascimento: 27/04/1963

Certidão emitida às 16:20 de 07/03/2022.

OBSERVAÇÕES

- 1) Esta certidão tem validade de 60 (sessenta) dias a contar da data da emissão.
- 2) Esta certidão abrange todo o primeiro grau de jurisdição do Poder Judiciário Catarinense.
- 3) A certidão da Capital abrange os crimes do Código Penal Militar, no primeiro grau de jurisdição.
- 4) Será negativa quando não houver feito em tramitação contra a pessoa a respeito da qual foi solicitada;
- 5) Foram considerados os normativos do CNJ;
- 6) Os dados informados são de responsabilidade do solicitante e devem ser conferidos pelo interessado e/ou destinatário;
- 7) Esta certidão abrange os processos dos Juizados Especiais e das Turmas Recursais;

ATENÇÃO: A presente certidão é válida desde que apresentada juntamente com a respectiva certidão de registros cadastrados no sistema de automação da justiça - SAJ5, disponível através do endereço <https://esaj.tjsc.jus.br/sco/abrirCadastro.do>



PODER JUDICIÁRIO
TRIBUNAL DE JUSTIÇA DO ESTADO DE SANTA CATARINA
Comarca de São João Batista

CERTIDÃO
CRIMINAL

CERTIDÃO Nº: 9308639

FOLHA: 1/1

À vista dos registros criminais constantes nos sistemas de informática do Poder Judiciário do Estado de Santa Catarina da Comarca de São João Batista, com distribuição anterior à data de 06/03/2022, verificou-se NADA CONSTAR em nome de:

LINDALVA BOSIO CREPPAS, portador do RG: 2324174, CPF: 918.326.329-20, filha de Alberto Bosio e Inez Libardo Bosio, nascida aos 27/04/1963. *****

OBSERVAÇÕES: a) será negativa quando não houver feito em tramitação contra a pessoa a respeito da qual foi solicitada; b) foram considerados o disposto no inciso LVII do art. 5º da Constituição Federal e os normativos do Conselho Nacional de Justiça; c) não tem validade para fins eleitorais; d) os dados informados são de responsabilidade do solicitante e devem ser conferidos pelo interessado e/ou destinatário; e) a autenticidade deste documento poderá ser confirmada no endereço eletrônico <http://www.tjsc.jus.br/portal>, f) a certidão da Capital abrange os crimes do Código Penal Militar, no primeiro grau de jurisdição; g) para a Capital, a pesquisa abrange os feitos em andamento do Foro Central, Eduardo Luz, Norte da Ilha e Distrital do Continente.

ATENÇÃO: A presente certidão é válida desde que apresentada juntamente com a respectiva certidão de registros cadastrados no sistema eproc, disponível através do endereço <https://certeproc1g.tjsc.jus.br>

Certifico finalmente que esta certidão é isenta de custas.

Esta certidão foi emitida pela internet e sua validade é de 60 dias.

São João Batista, segunda-feira, 7 de março de 2022.

PEDIDO Nº:

0012006169





PODER JUDICIÁRIO
TRIBUNAL DE JUSTIÇA DO ESTADO DE SANTA CATARINA
Comarca de São João Batista

CERTIDÃO
FALÊNCIA, CONCORDATA E RECUPERAÇÃO JUDICIAL

CERTIDÃO Nº: 9308647

FOLHA: 1/1

À vista dos registros cíveis constantes nos sistemas de informática do Poder Judiciário do Estado de Santa Catarina da Comarca de São João Batista, com distribuição anterior à data de 06/03/2022, verificou-se NADA CONSTAR em nome de:

LINDALVA BOSIO CREPPAS, portador do RG: 2342174, CPF: 918.326.329-20. *****

OBSERVAÇÕES:

- a) para a emissão desta certidão, foram considerados os normativos do Conselho Nacional de Justiça;
- b) os dados informados são de responsabilidade do solicitante e devem ser conferidos pelo interessado e/ou destinatário;
- c) a autenticidade deste documento poderá ser confirmada no endereço eletrônico <http://www.tjsc.jus.br/portal>, opção Certidões/Conferência de Certidão;
- d) para a Comarca da Capital, a pesquisa abrange os feitos em andamento do Foro Central, Eduardo Luz, Norte da Ilha, Fórum Bancário e Distrital do Continente;
- e) certidão é expedida em consonância com a Lei nº 11.101/2005, com a inclusão das classes extrajudiciais: 128 - Recuperação Extrajudicial e 20331 - Homologação de Recuperação Extrajudicial.

ATENÇÃO: A presente certidão é válida desde que apresentada juntamente com a respectiva certidão de registros cadastrados no sistema eproc, disponível através do endereço <https://certeproc1g.tjsc.jus.br>

Certifico finalmente que esta certidão é isenta de custas.

Esta certidão foi emitida pela internet e sua validade é de 60 dias.

São João Batista, segunda-feira, 7 de março de 2022.

PEDIDO Nº:

0012006177





CERTIDÃO FALÊNCIA, CONCORDATA E RECUPERAÇÃO JUDICIAL Nº: 1336230

À vista dos registros constantes no **sistema eproc do Primeiro Grau de Jurisdição** do Poder Judiciário de Santa Catarina, utilizando como parâmetro os dados informados pelo(a) requerente, NADA CONSTA distribuído em relação a:

NOME: LINDALVA BOSIO CREPPAS

CPF: 918.326.329-20

RG: 2342174

Órgão expedidor: SSP-SC

Nome da mãe: INEZ LIBARDO BOSIO

Nome do pai: ALBERTO BOSIO

Data de nascimento: 27/04/1963

Certidão emitida às 16:30 de 07/03/2022.

OBSERVAÇÕES

- 1) Esta certidão tem validade de 60 (sessenta) dias a contar da data da emissão.
- 2) Esta certidão abrange todo o primeiro grau de jurisdição do Poder Judiciário Catarinense.
- 3) Certidão expedida em consonância com a Lei nº 11.101/2005, com a inclusão das classes extrajudiciais: 128 - Recuperação Extrajudicial e 20331 - Homologação de Recuperação Extrajudicial;
- 4) Foram considerados os normativos do CNJ;
- 5) Os dados informados são de responsabilidade do solicitante e devem ser conferidos pelo interessado e/ou destinatário;
- 6) Esta certidão abrange os processos dos Juizados Especiais e das Turmas Recursais;

ATENÇÃO: A presente certidão é válida desde que apresentada juntamente com a respectiva certidão de registros cadastrados no sistema de automação da justiça - SAJ5, disponível através do endereço <https://esaj.tjsc.jus.br/sco/abrirCadastro.do>



CERTIDÃO NEGATIVA DE DÉBITOS

Nome / Razão Social _____

LINDALVA CREPPAS CPF: 91832632920

Aviso _____

Sem débitos pendentes até a presente data.

Comprovação Junto à _____

Finalidade _____

Mensagem _____

Certificamos que até a presente data não constam débitos tributários relativos à inscrição abaixo caracterizada.

A Fazenda Municipal se reserva o direito de cobrar débitos que venham a ser constatados, mesmo se referentes a períodos compreendidos nesta certidão.

Código de Controle _____

CWOU0FSGKUHPHHT1

A validade do documento pode ser consultada no site da prefeitura por meio do código de controle informado.
<http://www.novatreto.sc.gov.br>

Nova Trento (SC), 07 de Março de 2022



MINISTÉRIO DA FAZENDA
Secretaria da Receita Federal do Brasil
Procuradoria-Geral da Fazenda Nacional

**CERTIDÃO NEGATIVA DE DÉBITOS RELATIVOS AOS TRIBUTOS FEDERAIS E À DÍVIDA
ATIVA DA UNIÃO**

Nome: LINDALVA BOSIO CREPPAS
CPF: 918.326.329-20

Ressalvado o direito de a Fazenda Nacional cobrar e inscrever quaisquer dívidas de responsabilidade do sujeito passivo acima identificado que vierem a ser apuradas, é certificado que não constam pendências em seu nome, relativas a créditos tributários administrados pela Secretaria da Receita Federal do Brasil (RFB) e a inscrições em Dívida Ativa da União (DAU) junto à Procuradoria-Geral da Fazenda Nacional (PGFN).

Esta certidão se refere à situação do sujeito passivo no âmbito da RFB e da PGFN e abrange inclusive as contribuições sociais previstas nas alíneas 'a' a 'd' do parágrafo único do art. 11 da Lei nº 8.212, de 24 de julho de 1991.

A aceitação desta certidão está condicionada à verificação de sua autenticidade na Internet, nos endereços <<http://rfb.gov.br>> ou <<http://www.pgfn.gov.br>>.

Certidão emitida gratuitamente com base na Portaria Conjunta RFB/PGFN nº 1.751, de 2/10/2014.

Emitida às 16:30:40 do dia 07/03/2022 <hora e data de Brasília>.

Válida até 03/09/2022.

Código de controle da certidão: **4BC4.892C.D8B8.3CE5**

Qualquer rasura ou emenda invalidará este documento.

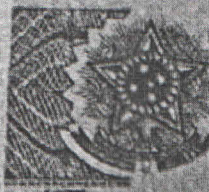

REPÚBLICA FEDERATIVA DO BRASIL
 MINISTÉRIO DA INFRAESTRUTURA
 DEPARTAMENTO NACIONAL DE TRÂNSITO
 CARTEIRA NACIONAL DE HABILITAÇÃO



NOME
LINDALVA BOSIO CREPPAS

DOC. IDENTIDADE / ÓRG. EMISSOR / UF
2342174 SSP SC

CPF
918.326.329-20

DATA NASCIMENTO
27/04/1963



FILIAÇÃO
ALBERTO BOSIO

INEZ LIBARDO BOSIO

PERMISSÃO

ACC

CAT. HAB.
AB

Nº REGISTRO
00897624304

VALIDADE
09/02/2025

1ª HABILITAÇÃO
24/07/1998

VÁLIDA EM TODO
 O TERRITÓRIO NACIONAL
2315146617

OBSERVAÇÕES
A
EAR

Lindalva Bosio Creppas

ASSINATURA DO PORTADOR

LOCAL
FLORIANÓPOLIS, SC

DATA DE EMISSÃO
24/02/2022

Sandra Mara Pereira

Sandra Mara Pereira
 Presidente DETRAN/SC

48505252189
SC173065147

ASSINATURA DO EMISSOR



SANTA CATARINA



VÁLIDA EM TODO
 O TERRITÓRIO NACIONAL
2315146617

CEREJ

CEP 09.126-000 - Hortolândia - SP
CNPJ nº 07.456.478/0001-01
R. P. 1.378-138

atendimento@cerej.com.br
0800 645 3100

CEP 12688-000 - Mogi das Cruzes - SP
ART 17 e ART 18

LINDALVA BOSIO CREPPAS

ESTADUAL DO SUL LARO SIN BARRILAGEADO

Pré-embalado para a família - SC

CEP 018-340-100

Nº Fornecedor: 003928378
Código Consumidor: 12694

Unidade Consumidora

9.185

Competência

02/2022

Vencimento

10/03/2022

Valor a Pagar

R\$ 264,79

Mes sem reaviso

Agradecemos seu compromisso com a pontualidade no pagamento de sua fatura de energia elétrica, o que permite a CEREJ continuar investindo na qualidade do seu produto e serviços.

Informações técnicas e de leitura

Nº Medidor	003928378 - Monofásico	Classe	RURAL	Subclasse	Agropecuária rural	
Local de entrega	1	Uso CEREJ			09-005-214-00000164	
Leit. anterior	Leit. atual	Medido	Constante de multiplicação	Total Faturado	Consumo médio diário	Data de apresentação
22/01/2022	24/02/2022	33 dias	1,0	330 kWh	10,00 kWh	24/02/2022
36175	36505	330 kWh				
Tipo leitura		Data emissão fatura		Próxima leitura prevista		
Lido (Lido)		16/02/2022		23/03/2022		

Itens Faturados

Descrição Item	Un.	Quant.	Tarifa(R\$)	Total(R\$)	Aliq. Tribut.	Valor Tribut.	Total Item(R\$)
CONSUMO	kWh	330	0,55326	182,57	12,00	28,36	210,93
Adicional de Bandeira Esverdeada Hidrica							53,27
I.M.S.				31,77			34,77
PIS				0,11			0,11
Cofins				0,48			0,48

REPÚBLICA FEDERATIVA DO BRASIL
 MINISTÉRIO DA INDÚSTRIA
 DEPARTAMENTO NACIONAL DE TRANSITO
 CARTER NACIONAL DE HABILITACAO

LUIZ GILSO COSSA
 Nº. 28.077 559 2 SC
 Nº. 298.715.659-68 03/09/1963
 ALFREDO COSTA
 ROSA AGRALCO

02885966796 28/07/2026 26/08/1982
 4341804067 8216669931

VALIDA EM TODO O TERRITÓRIO NACIONAL
 2307485117
 PROIBIDO PLASTIFICAR
 2307485117

SANTA CATARINA
 SANTA CATARINA

L. P. Costa

REPÚBLICA FEDERATIVA DO BRASIL

TÍTULO ELEITORAL

DENTIF
BOM

NOME DO ELEITOR

LUIZ CELSO COSTA

DATA DE NASCIMENTO

03/09/1953

ZONA

053

MUNICÍPIO / UF

NOVA TRENTO/SC

DATA DE EMISSÃO

02/09/20



VALIDO SOMENTE COM MARCA D'ÁGUA - JUSTIÇA ELEITORAL

VALIDA EM TODO O TERRITORIO NACIONAL

REGISTRO
GENERAL

263.077-0

DATA DE
EXPIRACAO

26/MAI/2003

NOME

LUIZ CELSO COSTA

FILIAÇÃO

ALFREDO COSTA

ROSA MIRANDA

NACIONALIDADE

NOVA TIRENTO SC

DATA DE NASCIMENTO

03/SET/1953

DETO. ORDEM

C CAS 39 LV 09 FL 147

CART RACHADEL NOVA TIRENTO SC

CPF

298.715.459/48

Ademir Braz de Sousa
Delegado Regional de Polícia
Matr. 98.797-8

REVISOR

SIGNATURA DO DIRETOR

LEI N° 7 116 DE 29/08/83

Energia
111.828
Modelo 6 -
6 ART 6º

ASSINATURA EM QUALQUER ÁREA EM BRANCO
E INTRANSFERÍVEL. PREENCHA NOME, CPF, ENDEREÇO E
ESTRE RECIBO É UM TÍTULO AO PORTADOR PARA TORNÁ-LO PESSOAL
adquire bilhetes em casos de vendas autorizadas pela CAIXA
Foro sua segurança, somente
prazo para receber o prêmio é 90 dias
de todos os dados

CEREJ

LUIZ CELSO COSTA

EST. GERAL SERRAVAL, S/N - Bairro SERRAVAL
CELESTINO - Nova Trento - SC

CPF: 296.715.659-68 Nº Produtor: 10452167
Cod. Consumidor: 4699

Consumidora
4.699

Competência
12/2021

Vencimento
10/01/2022

Valor a Pagar
R\$ 58,60

Mes sem reaviso

Agradecemos seu compromisso com a pontualidade no pagamento de sua fatura de energia elétrica, o que permite a CEREJ continuar investindo na qualidade do seu produto e serviços.

Informações técnicas e de leitura							
Nº Medidor 002201928 - Monofásico		Classe: RURAL		Subclasse: Agropecuária rural			
Local de entrega 1		Uso CEREJ		08-010-208-0000023			
Leit. anterior	Leit. atual	Medido	Constante de multiplicação	Total Faturado	Consumo médio diário	Data de apresentação	
19/11/2021	15/12/2021	26 dias	1,0	73 kWh	2,80 kWh	15/12/2021	
25672		25745	73 kWh				
Tipo leitura		Data emissão fatura		Próxima leitura prevista			
Lido (Lido)		08/12/2021		04/01/2022			
Itens Faturados							
Descrição item	Un.	Quant.	Tarifa(R\$)	Total(R\$)	Aliq. Tribut.	Valor Tribut.	Total item(R\$)
CONSUMO	kWh	73	0,55326	40,38	12,00	6,27	46,65
Adicional de Bandeira Escassez Hídrica							11,78
ICMS				7,69			7,69
PIS				0,03			0,03
COFINS				0,14			0,14

Tributos (incluídos no valor total)	Base de Cálculo(R\$)	Valor(R\$)	TOTAL R\$ 58,60
ICMS	64,13	7,69	
PIS/PASEP	58,60	0,03	
COFINS	58,60	0,14	

RESERVADO AO FISCO
1EB6.F59E.5124.CDC8.BAFF.28AB.2EC0.8D4C

Composição da Fatura em R\$

Energia:	25,37
Distribuição:	25,37
Transmissão:	0,00
Encargos Setoriais:	0,00
Tributos:	7,86
Outros:	0,00
Total:	58,60

Atraso de pagamento será cobrada multa de 2% + correção monetária pelo IGP-M + juros de mora de 1% ao mês (pro rata die) a serem cobrados em fatura posterior. Sujeito a corte de fornecimento 15 dias após o vencimento da fatura.

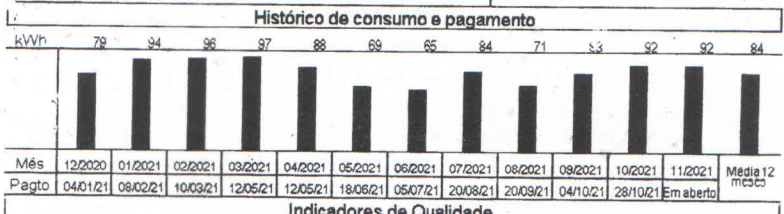

Indicadores de Qualidade

Conjunto: CEREJ	Mês Referência: 11/2021	Tensão de Fornecimento: 220 Volts
Realizado: 0,00	EUSD: R\$ 36,88	Limites Adequados de Tensão: 0 a 0 Volts
Limite Mensal: 0,00	Havendo violação dos padrões de continuidade individual nos períodos mensal, trimestral ou anual, o consumidor tem direito a compensação financeira	Limites de tensões de fornecimento conforme tabela 5, anexo I do módulo 8 do PRODIST
Limite Trimestral: 40,79		
Limite Anual: 81,53		
Transformador: 800061		

Mensagens

Prezado Consumidor, mantenha seus dados atualizados. Para emissão de segunda via de fatura, acesse www.cerej.com.br

Mês	Valor(R\$)
09/2017	11,72

Nº 2502SC000005692



CURSOS ESPECIALIZADOS DE TRÂNSITO

CERTIFICADO

Certificamos que, LUIZ CELSO COSTA

Renach Nº SC166969931

Categoria AD

Participou do CURSO PARA CONDUTORES DE VEÍCULOS DE TRANSPORTE ESCOLAR, realizado na cidade de São Miguel do Oeste – SC no período de 10 à 30 de Junho de 2021 com carga horária total de 50 horas/aula, com validade até 30 de Junho de 2026.

São Miguel do Oeste – SC, 30 de Junho de 2021.



DEPARTAMENTO ESTADUAL DE TRÂNSITO
DETRAN - SANTA CATARINA

Número da Homologação	2502SC000005692/0000040153	Turma/Ofício	244/2021
CPF	29871565968	Data da Homologação	25/10/2021

Nome do Condutor
LUIZ CELSO COSTA

Curso Especializado
CAPACITAÇÃO - TRANSPORTE DE ESCOLARES

CESTRAN
CURSOS ESPECIALIZADOS DE TRÂNSITO

Cristiano Sousa
Gerente de Habilitação de Condutores



DETRAN

DETRAN



JUSTIÇA ELEITORAL
TRIBUNAL SUPERIOR ELEITORAL

CERTIDÃO

Certifico que, de acordo com os assentamentos do Cadastro Eleitoral e com o que dispõe a Res.-TSE nº 21.823/2004, o(a) eleitor(a) abaixo qualificado(a) está QUITO com a Justiça Eleitoral na presente data .

Eleitor(a): **LUIZ CELSO COSTA**

Inscrição: **0192 0709 0930**

Zona: 053 Seção: 0030

Município: 82252 - NOVA TRENTO

UF: SC

Data de nascimento: 03/09/1953

Domicílio desde: 18/09/1986

Filiação: - ROSA MURARO
- ALFREDO COSTA

Ocupação declarada pelo(a) eleitor(a): CARPINTEIRO, MARCENEIRO E ASSEMELHADOS

Certidão emitida às 07:24 em 27/01/2022

Res.-TSE nº 21.823/2004:

O conceito de quitação eleitoral reúne a plenitude do gozo dos direitos políticos, o regular exercício do voto, salvo quando facultativo, o atendimento a convocações da Justiça Eleitoral para auxiliar os trabalhos relativos ao pleito, a inexistência de multas aplicadas, em caráter definitivo, pela Justiça eleitoral e não remetidas, excetuadas as anistias legais, e a regular prestação de contas de campanha eleitoral, quando se tratar de candidatos.

A plenitude do gozo de direitos políticos decorre da inocorrência de perda de nacionalidade; cancelamento de naturalização por sentença transitada em julgado; interdição por incapacidade civil absoluta; condenação criminal transitada em julgado, enquanto durarem seus efeitos; recusa de cumprir obrigação a todos imposta ou prestação alternativa; condenação por improbidade administrativa; conscrição; e opção, em Portugal, pelo estatuto da igualdade.



Esta **certidão de quitação eleitoral** é expedida gratuitamente.
Sua autenticidade poderá ser confirmada na página do Tribunal Superior Eleitoral na Internet, no endereço: <http://www.tse.jus.br> ou pelo aplicativo e-Título, por meio do código:

YQYT.SVPF.D1IP.KTWT



MINISTÉRIO DA FAZENDA
Secretaria da Receita Federal do Brasil
Procuradoria-Geral da Fazenda Nacional

CERTIDÃO NEGATIVA DE DÉBITOS RELATIVOS AOS TRIBUTOS FEDERAIS E À DÍVIDA ATIVA DA UNIÃO

Nome: LUIZ CELSO COSTA
CPF: 298.715.659-68

Ressalvado o direito de a Fazenda Nacional cobrar e inscrever quaisquer dívidas de responsabilidade do sujeito passivo acima identificado que vierem a ser apuradas, é certificado que não constam pendências em seu nome, relativas a créditos tributários administrados pela Secretaria da Receita Federal do Brasil (RFB) e a inscrições em Dívida Ativa da União (DAU) junto à Procuradoria-Geral da Fazenda Nacional (PGFN).

Esta certidão se refere à situação do sujeito passivo no âmbito da RFB e da PGFN e abrange inclusive as contribuições sociais previstas nas alíneas 'a' a 'd' do parágrafo único do art. 11 da Lei nº 8.212, de 24 de julho de 1991.

A aceitação desta certidão está condicionada à verificação de sua autenticidade na Internet, nos endereços <<http://rfb.gov.br>> ou <<http://www.pgfn.gov.br>>.

Certidão emitida gratuitamente com base na Portaria Conjunta RFB/PGFN nº 1.751, de 2/10/2014.

Emitida às 07:19:55 do dia 27/01/2022 <hora e data de Brasília>.

Válida até 26/07/2022.

Código de controle da certidão: **1FEF.87F9.6D29.25CE**

Qualquer rasura ou emenda invalidará este documento.



CERTIDÃO NEGATIVA DE DÉBITOS

Nome / Razão Social

LUIZ GELSO COSTA CPF: 29871565968

Aviso

Sem débitos pendentes até a presente data.

Comprovação Junto à

Finalidade

Mensagem

Certificamos que até a presente data não constam débitos tributários relativos à inscrição abaixo caracterizada.

A Fazenda Municipal se reserva o direito de cobrar débitos que venham a ser constatados, mesmo se referentes a períodos compreendidos nesta certidão.

Código de Controle

CWELHINOSIMLXGW1

Nova Trento (SC), 27 de Janeiro de 2022



CERTIDÃO CRIMINAL Nº: 1256439

À vista dos registros constantes no **sistema eproc do Primeiro Grau de Jurisdição** do Poder Judiciário de Santa Catarina, utilizando como parâmetro os dados informados pelo(a) requerente, NADA CONSTA distribuído em relação a:

NOME: LUIZ CELSO COSTA

CPF: 298.715.659-68

RG: 2.63.077-0

Órgão expedidor: SSP-SC

Nome da mãe: ROSA MURARO

Nome do pai: ALFREDO COSTA

Data de nascimento: 03/09/1953

Certidão emitida às 08:00 de 27/01/2022.

OBSERVAÇÕES

- 1) Esta certidão tem validade de 60 (sessenta) dias a contar da data da emissão.
- 2) Esta certidão abrange todo o primeiro grau de jurisdição do Poder Judiciário Catarinense.
- 3) A certidão da Capital abrange os crimes do Código Penal Militar, no primeiro grau de jurisdição.
- 4) Será negativa quando não houver feito em tramitação contra a pessoa a respeito da qual foi solicitada;
- 5) Foram considerados os normativos do CNJ;
- 6) Os dados informados são de responsabilidade do solicitante e devem ser conferidos pelo interessado e/ou destinatário;
- 7) Esta certidão abrange os processos dos Juizados Especiais e das Turmas Recursais;

ATENÇÃO: A presente certidão é válida desde que apresentada juntamente com a respectiva certidão de registros cadastrados no sistema de automação da justiça - SAJ5, disponível através do endereço <https://esaj.tjsc.jus.br/sco/abrirCadastro.do>



PODER JUDICIÁRIO
TRIBUNAL DE JUSTIÇA DO ESTADO DE SANTA CATARINA
Comarca de São João Batista

CERTIDÃO
CRIMINAL

CERTIDÃO Nº: 9290481

FOLHA: 1/1

À vista dos registros criminais constantes nos sistemas de informática do Poder Judiciário do Estado de Santa Catarina da Comarca de São João Batista, com distribuição anterior à data de 28/02/2022, verificou-se NADA CONSTAR em nome de:

LUIZ CELSO COSTA, portador do RG: 2.63.077-0, CPF: 298.715.659-68, filho de Alfredo Costa e Rosa Muraro, nascido aos 03/09/1953. *****

OBSERVAÇÕES: a) será negativa quando não houver feito em tramitação contra a pessoa a respeito da qual foi solicitada; b) foram considerados o disposto no inciso LVII do art. 5º da Constituição Federal e os normativos do Conselho Nacional de Justiça; c) não tem validade para fins eleitorais; d) os dados informados são de responsabilidade do solicitante e devem ser conferidos pelo interessado e/ou destinatário; e) a autenticidade deste documento poderá ser confirmada no endereço eletrônico <http://www.tjsc.jus.br/portal>, f) a certidão da Capital abrange os crimes do Código Penal Militar, no primeiro grau de jurisdição; g) para a Capital, a pesquisa abrange os feitos em andamento do Foro Central, Eduardo Luz, Norte da Ilha e Distrital do Continente.

ATENÇÃO: A presente certidão é válida desde que apresentada juntamente com a respectiva certidão de registros cadastrados no sistema eproc, disponível através do endereço <https://certeproc1g.tjsc.jus.br>

Certifico finalmente que esta certidão é isenta de custas.

Esta certidão foi emitida pela internet e sua validade é de 60 dias.

São João Batista, terça-feira, 1 de março de 2022.

PEDIDO Nº:

0011987876





CERTIDÃO FALÊNCIA, CONCORDATA E RECUPERAÇÃO JUDICIAL Nº: 1335007

À vista dos registros constantes no **sistema eproc do Primeiro Grau de Jurisdição** do Poder Judiciário de Santa Catarina, utilizando como parâmetro os dados informados pelo(a) requerente, NADA CONSTA distribuído em relação a:

NOME: LUIZ CELSO COSTA

CPF: 298.715.659-68

RG: 263077

Órgão expedidor: SSP-SC

Nome da mãe: ROSA MURARO

Nome do pai: ALFREDO COSTA

Data de nascimento: 03/09/1953

Certidão emitida às 11:42 de 07/03/2022.

OBSERVAÇÕES

- 1) Esta certidão tem validade de 60 (sessenta) dias a contar da data da emissão.
- 2) Esta certidão abrange todo o primeiro grau de jurisdição do Poder Judiciário Catarinense.
- 3) Certidão expedida em consonância com a Lei nº 11.101/2005, com a inclusão das classes extrajudiciais: 128 - Recuperação Extrajudicial e 20331 - Homologação de Recuperação Extrajudicial;
- 4) Foram considerados os normativos do CNJ;
- 5) Os dados informados são de responsabilidade do solicitante e devem ser conferidos pelo interessado e/ou destinatário;
- 6) Esta certidão abrange os processos dos Juizados Especiais e das Turmas Recursais;

ATENÇÃO: A presente certidão é válida desde que apresentada juntamente com a respectiva certidão de registros cadastrados no sistema de automação da justiça - SAJ5, disponível através do endereço <https://esaj.tjsc.jus.br/sco/abrirCadastro.do>



01/03/2022

0011987892

PODER JUDICIÁRIO
TRIBUNAL DE JUSTIÇA DO ESTADO DE SANTA CATARINA
Comarca de São João Batista

CERTIDÃO
FALÊNCIA, CONCORDATA E RECUPERAÇÃO JUDICIAL

CERTIDÃO Nº: 9290497

FOLHA: 1/1

À vista dos registros cíveis constantes nos sistemas de informática do Poder Judiciário do Estado de Santa Catarina da Comarca de São João Batista, com distribuição anterior à data de 28/02/2022, verificou-se NADA CONSTAR em nome de:

LUIZ CELSO COSTA, portador do RG: 2630770, CPF: 298.715.659-68.*****

OBSERVAÇÕES:

- a) para a emissão desta certidão, foram considerados os normativos do Conselho Nacional de Justiça;
- b) os dados informados são de responsabilidade do solicitante e devem ser conferidos pelo interessado e/ou destinatário;
- c) a autenticidade deste documento poderá ser confirmada no endereço eletrônico <http://www.tjsc.jus.br/portal>, opção Certidões/Conferência de Certidão;
- d) para a Comarca da Capital, a pesquisa abrange os feitos em andamento do Foro Central, Eduardo Luz, Norte da Ilha, Fórum Bancário e Distrital do Continente;
- e) certidão é expedida em consonância com a Lei nº 11.101/2005, com a inclusão das classes extrajudiciais: 128 - Recuperação Extrajudicial e 20331 - Homologação de Recuperação Extrajudicial.

ATENÇÃO: A presente certidão é válida desde que apresentada juntamente com a respectiva certidão de registros cadastrados no sistema eproc, disponível através do endereço <https://certeproc1g.tjsc.jus.br>

Certifico finalmente que esta certidão é isenta de custas.

Esta certidão foi emitida pela internet e sua validade é de 60 dias.

São João Batista, terça-feira, 1 de março de 2022.

PEDIDO Nº:

0011987892



Apólice: 01.003.431.887749

Proposta: 515899200

Vigência: das 24hs do dia 27/08/2021 às 24hs do dia 27/08/2022

Ramo: 0531 - Automóvel - Casco

Segurado: LUIZ CELSO COSTA

CPF/CNPJ: 298.715.659-68

Número RG: 263077

Dt. Emissão: 01/06/2000

Emissor: SSPSC

Endereço: RUA GERAL SERAVAL S/N - CASA

SERAVAL

NOVA TRENTO - SC

88270-000

A HDI Seguros ("SEGURADORA") emite a presente apólice com base na proposta de seguro, apresentada pelo "SEGURADO", "ESTIPULANTE" ou "GARANTIDOR" acima identificado, ou pelo CORRETOR DE SEGUROS, escolhido pelo Segurado ou Estipulante. Esta apólice faz parte integrante deste contrato e obriga a "SEGURADORA" a indenizar ou reembolsar o "SEGURADO", das perdas e danos ou reparações pecuniárias decorrentes de riscos assumidos, mediante o recebimento em dia do prêmio abaixo convencionado e em conformidade com as Condições Contratuais relativas à presente apólice, que estão disponíveis no site www.hdi.com.br.

Prêmio Líquido:	1.378,62	Moeda da Apólice: R\$
Custo Apólice:	0,00	Cotação Base: 1,0000
Valor Adicional parcelamento:	0,00	Juros parcelamento: 0,00% ao mês
Valor Juros de Mora:	0,00	% Juros de Mora: 0,30% ao dia
Valor Multa de Mora:	0,00	% Multa de Mora: 2,00% sobre o
I.O.F.:	101,74	valor da parcela em atraso
Prêmio Total:	1.480,36	

Fracionamento do Prêmio

Parcela	Vencimento	Valor
01	01/09/2021	1.480,36

Opção de Pagamento: Carnê

*Consulte a situação atual do pagamento das parcelas de seu seguro no Portal do Segurado disponível no site www.hdi.com.br/segurado.

I - A tabela FIPE é publicada mensalmente na Revista Motor Show. A tabela referência substituta será a MOLICAR - Revista do Carro. Esta opção é válida somente quando contratado "Valor de Mercado Referenciado".

II - O não pagamento da primeira parcela implicará no cancelamento da apólice, desde o início da vigência.

III - O não pagamento das demais parcelas implicará no cancelamento da apólice, nos termos da cláusula de fracionamento de prêmio contida nas Condições Gerais do contrato de seguro.

IV - São partes integrantes desta Apólice os documentos abaixo relacionados, disponíveis para consulta no website da SEGURADORA (www.hdi.com.br), e os quais o SEGURADO ratifica ter ciência sobre seu conteúdo, concordando com o ali disposto, e que conjuntamente são denominados de Condições Contratuais:

- a) Condições Gerais;
- b) Manual de Benefícios.

Corretor	% Participação
00000202037017 - JC DESPACHANTE E CORR D SEG LT	100,00

Telefone: (48)32671237

Para a validade do presente contrato, emitido em 02/09/2021, a Seguradora, representada por seu bastante procurador, assina esta Apólice, na cidade de Blumenau, no estado de SC.

Cláusula de Transmissão

Este documento foi elaborado tendo por base as informações descritas na Proposta enviada pelo Corretor de Seguros, através de transmissão eletrônica, a qual foi recebida nesta Seguradora às 08:51:00 hrs de 27/08/2021. Solicita-se que V.Sa. confirme a veracidade das informações, em especial aquelas relativas ao perfil, quando houver. Eventuais alterações ou correções deverão ser comunicadas imediatamente, ressaltando que poderá ocorrer modificação no valor do prêmio. As consultas às Condições Gerais da Apólice poderão ser realizadas, também, através do acesso ao site www.hdi.com.br, no link de mesmo nome.

Número: 01.003.431.887749

Item: 000001

Cl: 65721016989197

Modelo: VOLKSWAGEN SPACEFOX COMFORTLINE 1.6 MI TOTAL FLEX
8V 4P

Código FIPE: 005250-7 Ano Fabr./ Modelo: 2015/2016 Zero KM: NÃO

Combustível: bicomcombustível Qtde. Passageiros: 05

Chassi: 9BWPB45ZXG4029117 Placa/UF: QHJ0387/SC

Cobertura: 05 - Valor de Mercado Referenciado

Renavam: 1063692781 Franquia: REDUZIDA

CEP Pernoite: 88270-000 CEP Circulação: 88270-000

Região: Vale Rio Tijucas B Classe Bônus: 00

Coberturas	L.M.I.	Prêmios	Franquias
Casco	(100,00% Tabela FIPE)	604,06	1.893,63
Carroceria	0,00	0,00	0,00
RCF-V Danos Materias	100.000,00	438,43	- - - - -
RCF-V Danos Corporais	100.000,00	37,26	- - - - -
APP Morte	10.000,00	21,58	- - - - -
APP Invalidez Permanente	10.000,00	15,24	- - - - -
HDI Auto Vidros (1*)	0,00	38,54	0,00
Lanternas, Retr. ext e Faróis (2*)	0,00	34,52	0,00
Sem Carro Reserva	0,00	0,00	0,00
Guincho 100KM - Sem Carro Reserva (3*)	0,00	85,12	0,00
Farol Auxiliar (4*)	0,00	3,83	0,00
Danos Morais	40.000,00	100,03	0,00

Cobertura de Morte / Invalidez Permanente: valor por pessoa.

Descrição dos Textos Explicativos

(1*) Vidros com franquias de R\$ 200,00. Vidro Lateral com franquias de R\$ 75,00.

(2*) Farol com franquias de R\$ 185,00. Lanterna com franquias de R\$ 230,00. Retrovisor com franquias de R\$ 110,00. Lanterna Led com franquias de R\$ 250,00. Farol Xenon ou Led com franquias de R\$ 720,00.

(3*) Assistência 24h - Pacote de Serviços HDI vide Condições Gerais: 100Km de Guincho, 2o. Guincho 100 km no mesmo evento, Táxi sem franquias.

(4*) Farol Auxiliar com franquia de R\$ 85,00.

Opcionais

Tipo/Marca

QUESTIONÁRIO DE AVALIAÇÃO DE RISCO

Condutor: LUIZ CELSO COSTA

Data Nascimento: 03/09/1953

CPF: 298.715.659-68

FAIXA ETARIA DO CONDUTOR

IDADE ACIMA DE 63 ANOS

SEXO

Feminino

Masculino

ESTADO CIVIL

Casado(a) e/ou residente com companheiro(a)

Solteiro(a)

Viuvo(a)

Divorciado(a)

OUTROS DADOS

GUARDA DO VEICULO

Na residência e local de trabalho

Na residência, sem garagem no local de trabalho

na residência, não utiliza para ir ao trabalho

sem garagem na residência, com garagem no trabalho

não possui garagem

Não possui garagem, não utiliza para ir ao trabalho

UTILIZACAO DO VEICULO

Exclusivamente para locomoção diaria

Exercício do trabalho(EXCETO TAXI, UBER e SIMILAR)

Motorista de aplicativos (EXCETO TAXI)

Motorista de Táxi

PCD_Locomoção diária

PCD_Exercício do Trabalho (Exceto Táxi,Aplicativo)

PCD_Aplicativos

Cob demais condutores resid entre 18 até 25 anos

Sim

Nao

Processo SUSEP:

Principal Automóvel Casco: 15414.001197/2004-41

O registro do produto é automático e não representa aprovação ou recomendação por parte da Susep. O segurado poderá consultar a situação cadastral do corretor de seguros e da sociedade seguradora no sítio eletrônico www.susep.gov.br.

Setor de Atendimento ao Público SUSEP (9:30 às 17:00): 0800 021 8484

SUSEP - Superintendência de Seguros Privados - Autarquia Federal responsável pela fiscalização, normatização e controle dos mercados de seguro, previdência complementar aberta, capitalização, resseguro e corretagem de seguros.

As condições contratuais /regulamento deste produto protocolizadas pela sociedade/entidade junto à Susep poderão ser consultadas no endereço eletrônico www.susep.gov.br , de acordo com o número de processo constante da apólice/proposta.

Em atendimento à Lei 12.741/12 informamos que incidem as alíquotas de 0,65% de PIS/Pasep e de 4% de COFINS sobre os prêmios de seguros, deduzidos do estabelecido em legislação específica.

Olá Luiz,

Estamos encaminhando o endosso de sua apólice. Você pode consultar a versão completa através do Portal do Cliente: www.portoseguro.com.br/cliente. Para ter acesso aos benefícios e solicitar serviços, baixe o App Porto Seguro Auto no seu celular.

DADOS DO SEGURADO

Nome: Luiz Celso Costa
CPF: 298.715.659-68 Nascimento: 03/09/1953

DADOS DA APÓLICE

Apólice: 0531 16 8094563 Endosso: 2613423
Proposta: 20 13328858 Item: 1
Emissão da apólice: 03/09/2021
Código C.I.: 58.821.296.704.730
Classe de Bônus: 7
Vigência: Das 24h do dia 27/08/2021 às 24h do dia 10/05/2022.

DADOS DA APÓLICE

Veículo: Volkswagen Kombi Standard 1.4 8V Total Flex
Ano: 2013 Modelo: 2014 Capacidade: 9 passageiros
Código Tabela FIPE: 52388 Combustível: Gasolina/Alcool
Placa: 00H4A83 Chassi: 9BWMF07X8EP001341
Renavam: 600095363 Alienado: NÃO #1 Portas: 4
Uso: Misto (Frete E Pessoas) Automático: NÃO
Categoria Tarifária: 14 - Pick up's leves

FORMA DE PAGAMENTO

1/2 vista

VALOR DO SEGURO

Prêmio líquido (R\$)	Juros de parcelamento (R\$)	Taxa de juros (%)	Encargos financeiros (R\$)
186,82	0,00	0,00%	0,00

IOF (R\$): 13,79

Preço do Seguro: 200,61

PARCELAMENTO DO SEGURO

Parcela	Valor (R\$)	Vencimento	Parcela	Valor (R\$)	Vencimento
1ª	200,61	03/09/2021			

O segurado tem até 7 (sete) dias a contar da formalização da proposta para pedir o cancelamento do seguro, nos termos da legislação vigente, caso esta tenha sido realizada por meios remotos e caso nenhum serviço ou garantias tenham sido utilizadas. Em atendimento a regulamentação vigente, informamos que incidem as alíquotas PIS 0,65%; COFINS 4,00%, sobre formação de preço.

COBERTURAS ADICIONAIS, SERVIÇOS E BENEFÍCIOS	FRANQUIAS (R\$)	LMI ¹ (R\$)	PRÊMIO LÍQUIDO (R\$)
Colisão/ Incendio/ Roubo/ Furto ²	1.774,00	100.00% do valor do veículo referência	142,88
Danos Materiais ³	0,00	150.000,00	-1,71
Danos Corporais ³	0,00	150.000,00	-64,60
Danos Morais/ Estéticos ³	0,00	40.000,00	0,00
Morte/ Invalidez	0,00	30.000,00	110,25
Kit-Gás	0,00	Não contratado	0,00
Acessórios	0,00	Não contratado	0,00
Equipamentos Especiais	0,00	Não contratado	0,00
Carroçaria	0,00	Não contratado	0,00
Blindagem	0,00	Não contratado	0,00
Coberturas Adicionais (076)	0,00		SEM COBRANÇA
(74F)	0,00		CONTRATADA
(031)	0,00		GRATUITA
PRÊMIO LÍQUIDO			186,82

QUESTIONÁRIO DE AVALIAÇÃO DE RISCO

Classe de localização (região de circulação do veículo): 5 - Blumenau e Demais Regioes de Santa Catarina

Nome do motorista principal: Luiz Celso Costa

Sexo: Masculino Nascimento: 03/09/1953 CPF: 298.715.659-68

Estado Civil do Principal Condutor: Casado(a) ou reside há pelo menos 02 anos com o companheiro(a)

O Principal Condutor reside em: Casa / Sobrado

Residem com o Principal Condutor, pessoas na faixa etária entre 18 a 24 anos: Não e estou plenamente ciente e de acordo que esta opção acarreta redução do prêmio, bem como que não haverá cobertura securitária caso o condutor que estiver utilizando o veículo no momento do sinistro resida com o principal condutor e esteja na faixa etária entre 18 e 24 anos.

Cep do local onde o veículo pernoita: 88270000

O Principal Condutor possui garagem ou estacionamento fechado e exclusivo para o veículo segurado: Sim, na residência com portão manual ; Não estuda ou o veículo não é utilizado habitualmente como meio de transporte ao colégio / faculdade / pós-graduação ; Não, no trabalho

O Principal Condutor utiliza o veículo, dois ou mais dias da semana, para prestação de serviços e/ou visitar clientes e/ou fornecedores: Não

Possui dispositivo antifurto/anti-roubo instalado no veículo: Não

SUSEP - Superintendência de Seguros Privados - Autarquia Federal responsável pela fiscalização e controle dos mercados de seguro, previdência complementar aberta, capitalização, resseguro e corretagem de seguros. 1 - Limite máximo de indenização - Na contratação da modalidade valor de mercado, constará na apólice o percentual escolhido pelo segurado que será aplicado sobre o valor do veículo referência da tabela Fipe (www.fipe.org.br). Se a tabela Fipe for extinta ou deixar de ser publicada, a indenização integral do seguro terá como base a tabela Molicar (www.molicar.com.br). Na contratação da modalidade valor determinado, a indenização integral consistirá no valor do veículo expresso na apólice. 2 - Automóvel - Casco (Ramo 0531). 3 - RCFV: Responsabilidade Civil Facultativa Veicular (Ramo 0553). 4 - APP - Acidentes Pessoais por Passageiros (Ramo 0520).

Jaime Soares

Porto Seguro Cia. de Seguros Gerais

Marcelo Picanço

Marcelo Picanço

DADOS DO SEGURADO

Nome: Luiz Celso Costa
 CPF: 298.715.659-68 Nascimento: 03/09/1953

DADOS DA APÓLICE

Apólice: 0531 16 8094563 Endosso: 2613423
 Proposta: 20 13328858 Item: 1
 Emissão da apólice: 03/09/2021
 Código C.I.: 58.821.296.704.730
 Classe de Bônus: 7
 Vigência: Das 24h do dia 27/08/2021 às 24h do dia 10/05/2022.

DADOS DA APÓLICE

Veículo: Volkswagen Kombi Standard 1.4 8V Total Flex
 Ano: 2013 Modelo: 2014 Capacidade: 9 passageiros
 Código Tabela FIPE: 52388 Combustível: Gasolina/Alcool
 Placa: 00H4A83 Chassi: 9BWMF07X8EP001341
 Renavam: 600095363 Alienado: NÃO
 Uso: Misto (Frete E Pessoas) Portas: 4
 Categoria Tarifária: 14 - Pick up's leves Automático: NÃO

FORMA DE PAGAMENTO

1/2 vista

VALOR DO SEGURO

Prêmio líquido (R\$)	Juros de parcelamento (R\$)	Taxa de juros (%)	Encargos financeiros (R\$)
186,82	0,00	0,00%	0,00
IOF (R\$): 13,79			
Preço do Seguro: 200,61			

PARCELAMENTO DO SEGURO

Parcela	Valor (R\$)	Vencimento	Parcela	Valor (R\$)	Vencimento
1ª	200,61	03/09/2021			

O segurado tem até 7 (sete) dias a contar da formalização da proposta para pedir o cancelamento do seguro, nos termos da legislação vigente, caso esta tenha sido realizada por meios remotos e caso nenhum serviço ou garantias tenham sido utilizadas. Em atendimento a regulamentação vigente, informamos que incidem as alíquotas PIS 0,65%; COFINS 4,00%, sobre formação de preço.

COBERTURAS ADICIONAIS, SERVIÇOS E BENEFÍCIOS	FRANQUIAS (R\$)	LMI¹ (R\$)	PRÊMIO LÍQUIDO (R\$)
Colisão/ Incendio/ Roubo/ Furto²	1.774,00	100.00% do valor do veículo referência	142,88
Danos Materiais³	0,00	150.000,00	-1,71
Danos Corporais³	0,00	150.000,00	-64,60
Danos Morais/ Estéticos³	0,00	40.000,00	0,00
e/ Invalidez	0,00	30.000,00	110,25
Kit-Gás	0,00	Não contratado	0,00
Acessórios	0,00	Não contratado	0,00
Equipamentos Especiais	0,00	Não contratado	0,00
Carroçaria	0,00	Não contratado	0,00
Blindagem	0,00	Não contratado	0,00
Coberturas Adicionais			
(076)	0,00		SEM COBRANÇA
(74F)	0,00		CONTRATADA
(031)	0,00		GRATUITA
PRÊMIO LÍQUIDO			186,82

QUESTIONÁRIO DE AVALIAÇÃO DE RISCO

Classe de localização (região de circulação do veículo): 5 - Blumenau e Demais Regioes de Santa Catarina

Nome do motorista principal: Luiz Celso Costa

Sexo: Masculino Nascimento: 03/09/1953 CPF: 298.715.659-68

Estado Civil do Principal Condutor: Casado(a) ou reside há pelo menos 02 anos com o companheiro(a)

O Principal Condutor reside em: Casa / Sobrado

Residem com o Principal Condutor, pessoas na faixa etária entre 18 a 24 anos: Não e estou plenamente ciente e de acordo que esta opção acarreta redução do prêmio, bem como que não haverá cobertura securitária caso o condutor que estiver utilizando o veículo no momento do sinistro resida com o principal condutor e esteja na faixa etária entre 18 e 24 anos.

Cep do local onde o veículo pernoita: 88270000

O Principal Condutor possui garagem ou estacionamento fechado e exclusivo para o veículo segurado: Sim, na residência com portão manual; Não estuda ou o veículo não é utilizado habitualmente como meio de transporte ao colégio / faculdade / pós-graduação; Não, no trabalho

O Principal Condutor utiliza o veículo, dois ou mais dias da semana, para prestação de serviços e/ou visitar clientes e/ou fornecedores: Não

Possui dispositivo antifurto/anti-roubo instalado no veículo: Não

DETRAN- SC

CERTIFICADO DE REGISTRO E LICENCIAMENTO DE VEÍCULO - DIGITAL

CÓDIGO RENAVAL

00600095363

PLACA

OOH4A83

EXERCÍCIO

2021

ANO FABRICAÇÃO

2013

ANO MODELO

2014

NÚMERO DO CRV

213118225602



Valide este QRCode com app Vio

CÓDIGO DE SEGURANÇA DO CLA

25054108722

CAT

MARCA / MODELO / VERSÃO

/KOMBI

ESPÉCIE / TIPO

MISTO CAMIONETA

PLACA ANTERIOR / UF

OOH4083/MS

CHASSI

9BWMF07X8EP001341

COR PREDOMINANTE

BRANCA

COMBUSTÍVEL

ALCOOL/GASOLINA

OBSERVAÇÕES DO VEÍCULO

SEM RESTRICOES/N.MOT:BTJ816137

MENSAGENS DENATRAN

CARTEIRA DIGITAL DE TRÂNSITO



DENATRAN

Para sua comodidade, você pode acessar este documento diretamente pelo seu celular. Baixe o aplicativo **Carteira Digital de Trânsito - CDT** e tenha acesso ao licenciamento de seu veículo além de muitas outras funcionalidades.

Com a Carteira Digital de Trânsito - CDT você pode:

- Consultar suas infrações e pagar multas com desconto
- Acessar a versão digital da CNH (para CNHs emitidas após 05/2017)
- Acessar a versão digital deste Licenciamento (CRV Digital)
- Compartilhar o licenciamento com até 5 pessoas
- Indicar o principal condutor
- Receber avisos de recall



Baixe agora a Carteira Digital de Trânsito - CDT nas lojas Google Play ou App Store e tenha na palma de sua mão todos os documentos para você conduzir seu veículo com tranquilidade e segurança!

CATEGORIA

PARTICULAR

CAPACIDADE

1.0

POTÊNCIA/CILINDRADA

80CV/1390

PESO BRUTO TOTAL

2.3

MOTOR

BTJ816137

CMT

2.3

EIXOS

2

LOTAÇÃO

09P

CARROCERIA

NÃO APLICAVEL

NOME

LUIZ CELSO COSTA

CPF / CNPJ

298.715.659-68

LOCAL

NOVA TRENTO SC

DATA

24/05/2021

ASSINADO DIGITALMENTE PELO DETRAN

DADOS DO SEGURO DPVAT

CAT. TARIF

*

DATA DE QUITAÇÃO

*

PAGAMENTO

 COTA ÚNICA PARCELADO

REPASSE OBRIGATÓRIO AO FUNDO NACIONAL DE SAÚDE (R\$)

*

CUSTO DO BILHETE (R\$)

*

CUSTO EFETIVO DO SEGURO (R\$)

*

REPASSE OBRIGATÓRIO AO DEPARTAMENTO NACIONAL DE TRÂNSITO (R\$)

*

VALOR DO IOF (R\$)

*

VALOR TOTAL A SER PAGO PELO SEGURADO (R\$)

*

INFORMAÇÕES DO SEGURO DPVAT

DENATRAN - Departamento Nacional de Trânsito

Laudo de Vistoria de Veículos Automotores



Nº 025086203-43/2022

Conforme estabelecido na Resolução Nº 282/2008 CONTRAN

DATA/HORA VISTORIA
27/01/2022 10:48
VALIDADE DO LAUDO
26/02/2022



DADOS DO PROPRIETÁRIO ATUAL

NOME	CPF/CNPJ
LUIZ CELSO COSTA	298.715.659-68
ENDEREÇO	CEP
NI	00.000-000
MUNICÍPIO	UF
Nova Trento	SC

DESTINO DA TRANSFERÊNCIA

MUNICÍPIO	UF
Nova Trento	SC

DADOS ATUAIS DO VEÍCULO

PLACA	MARCA/MODELO/VERSÃO	TIPO DE VEÍCULO	ANO FAB.	ANO MOD.	
00H4083	VW/KOMBI	Camioneta	2013	2014	
COR	TIPO DE CARROCERIA	ESPÉCIE	PASSAGEIROS		
branca	NÃO APLICAVEL	Misto	9		
COMBUSTÍVEL	POTÊNCIA	CILINDRADA	CAP. CARGA	CMT	PBT
Alcool/Gasolina	80	1390	1,00	2,30	2,30

DADOS COLETADOS NA VISTORIA

Nº LACRE	KM	Nº CHASSI	Nº MOTOR
NI	53625	9BVMF07X8EP001341	BTJ816137

FOTOS DO VEÍCULO

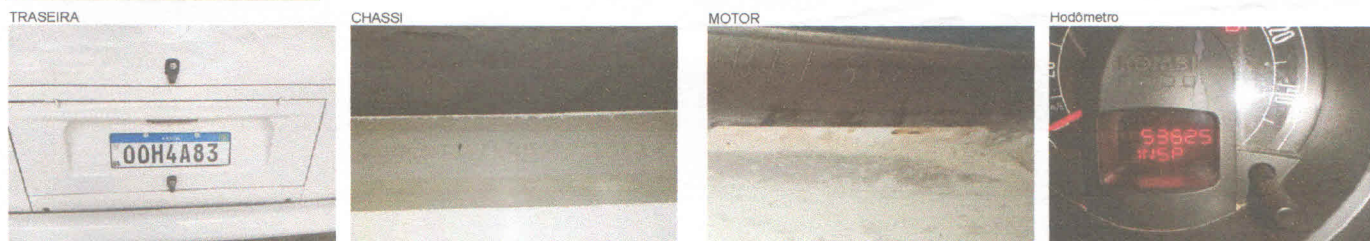

VEICULO CREDENCIADA

RAZÃO SOCIAL	CNPJ	NÚMERO DA ECV	
CARR VISTORIA VEICULAR LTDA ME	31.375.166/0001-16	2640	
ENDEREÇO DE CREDENCIAMENTO	PORTARIA DENATRAN	VALIDADE DA PORTARIA	
Rua Santo Inácio, nº 54, sala 01 - Centro.	61	27/02/2024	
MUNICÍPIO	UF	CEP	TELEFONE
Nova Trento	SC	88.270-000	(48) 3267-1849

NOME DO VISTORIADOR RESPONSÁVEL
Karol Clemente Battisti Archer

OBSERVAÇÕES

Resultado da Vistoria dos itens obrigatórios da Res. 05/98, que trata da Transferência de Veículos e não-conformidades.

*Renavam: 00600095363 *

Karol C. B. Archer
VISTORIADOR

Copi

DENATRAN - Departamento Nacional de Trânsito

Laudo de Vistoria de Veículos Automotores

Nº 025086203-43/2022

Conforme estabelecido na Resolução Nº 282/2008 CONTRAN

 **APROVADO**

DATA/HORA VISTORIA
27/01/2022 10:48
VALIDADE DO LAUDO
26/02/2022

SISECV
DENATRAN

DADOS DO PROPRIETÁRIO ATUAL

NOME	LUIZ CELSO COSTA	CPF/CNPJ	298.715.659-68
ENDEREÇO	NI	CEP	00.000-000
MUNICÍPIO	Nova Trento	UF	SC

DESTINO DA TRANSFERÊNCIA

MUNICÍPIO	Nova Trento	UF	SC
-----------	-------------	----	----

DADOS ATUAIS DO VEÍCULO

PLACA	OH4083	MARCA/MODELO/VERSÃO	VW/KOMBI	TIPO DE VEÍCULO	Camioneta	ANO FAB.	2013	ANO MOD.	2014
COR	branca	TIPO DE CARROCERIA	NÃO APLICAVEL	ESPÉCIE	Misto	PASSAGEIROS	9		
COMBUSTÍVEL	Álcool/Gasolina	POTÊNCIA	80	CILINDRADA	1390	CAP. CARGA	1,00	CMT	2,30
		PBT							2,30

DADOS COLETADOS NA VISTORIA

Nº LACRE	NI	KM	53625	Nº CHASSI	9BWMF07X8EP001341	Nº MOTOR	BTJ816137
----------	----	----	-------	-----------	-------------------	----------	-----------

FOTOS DO VEÍCULO

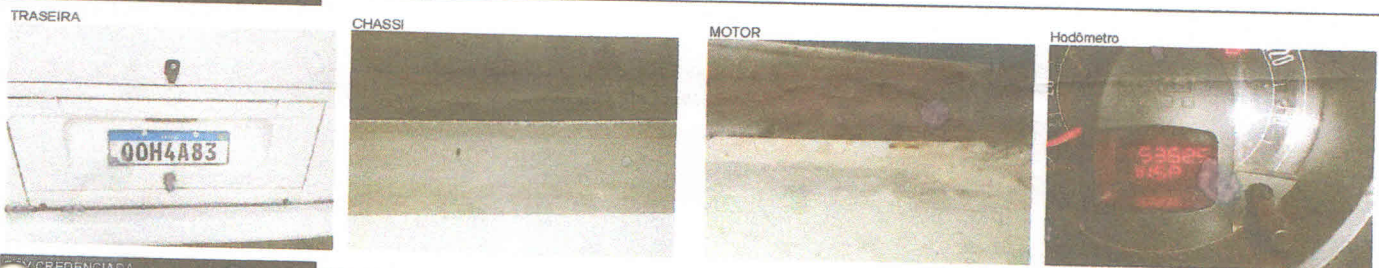

EMPRESA CREDENCIADA

RAZÃO SOCIAL	CARR VISTORIA VEICULAR LTDA ME	CNPJ	31.375.166/0001-16	NÚMERO DA ECV	2640		
ENDEREÇO DE CREDENCIAMENTO	Rua Santo Inácio, nº 54, sala 01 - Centro.	PORTARIA DENATRAN	61	VALIDADE DA PORTARIA	27/02/2024		
MUNICÍPIO	Nova Trento	UF	SC	CEP	88.270-000	TELEFONE	(48) 3267-1849
NOME DO VISTORIADOR RESPONSÁVEL	Karol Clemente Battisti Archer						

RESERVAÇÕES

Resultado da Vistoria dos itens obrigatórios da Res. 05/98, que trata da Transferência de Veículos e não-conformidades.

*Renavam: 00600095363 *

Karol C. B. Archer
VISTORIADOR