



CONTROLADORIA-GERAL DA UNIÃO

Certidão negativa correccional (CGU-PJ, CEIS, CNEP e CEPIM)

Consultado: **ROSANGELO KNISS**

CPF/CNPJ: **053.855.939-07**

Certifica-se que, em consulta aos cadastros CGU-PJ, CEIS, CNEP e CEPIM mantidos pela Corregedoria-Geral da União, **NÃO CONSTAM** registros de penalidades vigentes relativas ao CNPJ/CPF consultado.

Destaca-se que, nos termos da legislação vigente, os referidos cadastros consolidam informações prestadas pelos entes públicos, de todos os Poderes e esferas de governo.

O Sistema CGU-PJ consolida os dados sobre o andamento dos processos administrativos de responsabilização de entes privados no Poder Executivo Federal.

O Cadastro Nacional de Empresas Inidôneas e Suspensas (CEIS) apresenta a relação de empresas e pessoas físicas que sofreram sanções que implicaram a restrição de participar de licitações ou de celebrar contratos com a Administração Pública.

O Cadastro Nacional de Empresas Punidas (CNEP) apresenta a relação de empresas que sofreram qualquer das punições previstas na Lei nº 12.846/2013 (Lei Anticorrupção).

O Cadastro de Entidades Privadas sem Fins Lucrativos Impedidas (CEPIM) apresenta a relação de entidades privadas sem fins lucrativos que estão impedidas de celebrar novos convênios, contratos de repasse ou termos de parceria com a Administração Pública Federal, em função de irregularidades não resolvidas em convênios, contratos de repasse ou termos de parceria firmados anteriormente.

Certidão emitida às 11:08:32 do dia 27/01/2022 , com validade até o dia 26/02/2022.

Link para consulta da verificação da certidão <https://certidoes.cgu.gov.br/>

Código de controle da certidão: LoFylogY9rMtgKOyLeKT

Qualquer rasura ou emenda invalidará este documento.



CONTROLADORIA-GERAL DA UNIÃO

Certidão negativa correcional (ePAD e CGU-PAD)

Consultado: **ROSANGELO KNISS**

CPF/CNPJ: **053.855.939-07**

Certifica-se que, em consulta aos sistemas ePAD e CGU-PAD, **NÃO CONSTAM** registros de penalidades vigentes relativas ao CPF consultado.

Destaca-se que, nos termos da legislação vigente, os sistemas ePAD e CGU-PAD consolidam informações prestadas pelas unidades do Poder Executivo federal supervisionadas pela Controladoria-Geral da União, e não substituem as informações constantes dos assentamentos funcionais.

O Sistema de Gestão de Processos Disciplinares (CGU-PAD) e o Sistema ePAD consolidam informações sobre os procedimentos disciplinares no âmbito dos órgãos, entidades, empresas públicas e sociedades de economia mista do Poder Executivo Federal.

Certidão emitida às 11:08:32 do dia 27/01/2022 , com validade até o dia 26/02/2022.

Link para consulta da verificação da certidão <https://certidoes.cgu.gov.br/>

Código de controle da certidão: tD0UB9fhloyj33unHI4n

Qualquer rasura ou emenda invalidará este documento.

REPÚBLICA FEDERATIVA DO BRASIL
MINISTÉRIO DA INFRA-ESTRUTURA
DEPARTAMENTO NACIONAL DE TRANSPORTES
CARTEIRA NACIONAL DE HABILITAÇÃO

NOME
ROSANGELO KRIST



DOC. IDENTIFIC. DO EMISSOR
CPF
10530558
DATA DE NASCIMENTO
21/05/1985

ARMANDO KRIST
CATEGORIA
AD

PERMISSÃO
ACC
CAT. HAB.
AD

Nº REGISTRO
03056898050
VALIDADE
06/05/2025
HABILITAÇÃO
10/10/2003

VÁLIDA EM TODO
O TERRITÓRIO NACIONAL
2008748372

PROIBIDO PLASTIFICAR
2008748372

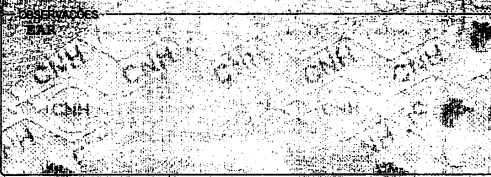

Rosangelo Krist
ASSINATURA DO PORTADOR

LOCAL
BRUSQUE, SC
DATA DE EMISSÃO
13/05/2024

Sandra Maria Peres
ASSINATURA DO EMISSOR
2666239463
80184375101

SANTA CATARINA

TÍTULO ELEITORAL

IDENTIFICAÇÃO
BIOMÉTRICA

NOME DO ELEITOR
ROSANGELO KNISS

DATA DE NASCIMENTO
21/05/1985

Nº IDENTIFICAD. ELEITORAL
0491 3495 0065

ZONA
053

SEÇÃO
0036

MUNICÍPIO / UF
NOVA TRENTO/SC

DATA DE EMISSÃO
29/08/2013

JUIZ ELEITORAL

USE O LANTERNE COM MARGEM D'ÁGUA. JUÍZ ELEITORAL

CERTIDÃO FALÊNCIA, CONCORDATA E RECUPERAÇÃO JUDICIAL Nº: 1257387

À vista dos registros constantes no **sistema eproc do Primeiro Grau de Jurisdição** do Poder Judiciário de Santa Catarina, utilizando como parâmetro os dados informados pelo(a) requerente, NADA CONSTA distribuído em relação a:

NOME: ROSANGELO KNISS

CPF: 053.855.939-07

RG: 5115193

Órgão expedidor: SSP-SC

Nome da mãe: ANITA MEYER KNISS

Nome do pai: ARNALDO KNISS

Data de nascimento: 21/05/1985

Certidão emitida às 11:32 de 27/01/2022.

OBSERVAÇÕES

- 1) Esta certidão tem validade de 60 (sessenta) dias a contar da data da emissão.
- 2) Esta certidão abrange todo o primeiro grau de jurisdição do Poder Judiciário Catarinense.
- 3) Certidão expedida em consonância com a Lei nº 11.101/2005, com a inclusão das classes extrajudiciais: 128 - Recuperação Extrajudicial e 20331 - Homologação de Recuperação Extrajudicial;
- 4) Foram considerados os normativos do CNJ;
- 5) Os dados informados são de responsabilidade do solicitante e devem ser conferidos pelo interessado e/ou destinatário;
- 6) Esta certidão abrange os processos dos Juizados Especiais e das Turmas Recursais;

ATENÇÃO: A presente certidão é válida desde que apresentada juntamente com a respectiva certidão de registros cadastrados no sistema de automação da justiça - SAJ5, disponível através do endereço <https://esaj.tjsc.jus.br/sco/abrirCadastro.do>



JUSTIÇA ELEITORAL
TRIBUNAL SUPERIOR ELEITORAL

CERTIDÃO

Certifico que, de acordo com os assentamentos do Cadastro Eleitoral e com o que dispõe a Res.-TSE nº 21.823/2004, o(a) eleitor(a) abaixo qualificado(a) está QUITO com a Justiça Eleitoral na presente data .

Eleitor(a): **ROSANGELO KNISS**

Inscrição: **0431 3455 0965**

Zona: 053 Seção: 0036

Município: 82252 - NOVA TRENTO

UF: SC

Data de nascimento: 21/05/1985

Domicílio desde: 13/03/2003

Filiação: - ANITA MEYER KNISS
- ARNALDO KNISS

Ocupação declarada pelo(a) eleitor(a): AGRICULTOR

Certidão emitida às 10:49 em 25/01/2022

Res.-TSE nº 21.823/2004:

O conceito de quitação eleitoral reúne a plenitude do gozo dos direitos políticos, o regular exercício do voto, quando facultativo, o atendimento a convocações da Justiça Eleitoral para auxiliar os trabalhos os ao pleito, a inexistência de multas aplicadas, em caráter definitivo, pela Justiça eleitoral e não canceladas, excetuadas as anistias legais, e a regular prestação de contas de campanha eleitoral, quando se tratar de candidatos.

A plenitude do gozo de direitos políticos decorre da inoccorrência de perda de nacionalidade; cancelamento de naturalização por sentença transitada em julgado; interdição por incapacidade civil absoluta; condenação criminal transitada em julgado, enquanto durarem seus efeitos; recusa de cumprir obrigação a todos imposta ou prestação alternativa; condenação por improbidade administrativa; conscrição; e opção, em Portugal, pelo estatuto da igualdade.



Esta **certidão de quitação eleitoral** é expedida gratuitamente.

Sua autenticidade poderá ser confirmada na página do Tribunal Superior Eleitoral na Internet, no endereço: <http://www.tse.jus.br> ou pelo aplicativo e-Título, por meio do código:

H6A3.GQR9.TJDK.MJDM



MINISTÉRIO DA FAZENDA
Secretaria da Receita Federal do Brasil
Procuradoria-Geral da Fazenda Nacional

CERTIDÃO NEGATIVA DE DÉBITOS RELATIVOS AOS TRIBUTOS FEDERAIS E À DÍVIDA ATIVA DA UNIÃO

Nome: ROSANGELO KNISS
CPF: 053.855.939-07

Ressalvado o direito de a Fazenda Nacional cobrar e inscrever quaisquer dívidas de responsabilidade do sujeito passivo acima identificado que vierem a ser apuradas, é certificado que não constam pendências em seu nome, relativas a créditos tributários administrados pela Secretaria da Receita Federal do Brasil (RFB) e a inscrições em Dívida Ativa da União (DAU) junto à Procuradoria-Geral da Fazenda Nacional (PGFN).

Esta certidão se refere à situação do sujeito passivo no âmbito da RFB e da PGFN e abrange inclusive as contribuições sociais previstas nas alíneas 'a' a 'd' do parágrafo único do art. 11 da Lei nº 8.212, de 24 de julho de 1991.

A aceitação desta certidão está condicionada à verificação de sua autenticidade na Internet, nos endereços <<http://rfb.gov.br>> ou <<http://www.pgfn.gov.br>>.

Certidão emitida gratuitamente com base na Portaria Conjunta RFB/PGFN nº 1.751, de 2/10/2014.

Emitida às 10:48:06 do dia 25/01/2022 <hora e data de Brasília>.

Válida até 24/07/2022.

Código de controle da certidão: **340D.41E8.30D4.F37D**

Qualquer rasura ou emenda invalidará este documento.



CERTIDÃO NEGATIVA DE DÉBITOS

Nome / Razão Social

ROSANGELO KNIES CPF: 05385593907

Aviso

Sem débitos pendentes até a presente data.

Comprovação Junto à

Finalidade

Mensagem

Certificamos que até a presente data não constam débitos tributários relativos à inscrição abaixo caracterizada.

A Fazenda Municipal se reserva o direito de cobrar débitos que venham a ser constatados, mesmo se referentes a períodos compreendidos nesta certidão.

Código de Controle

CWJHFEY56R97WEZ1

A validade do documento pode ser consultada no site da prefeitura por meio do código de controle informado.
<http://www.novatrento.sc.gov.br>

Nova Trento (SC), 25 de Janeiro de 2022



PREFEITURA DE NOVA TRENTO

CNPJ 82.925.025/0001-60

Praça del Comune, 126, Centro, CEP 88.270-000

Fone: 48 32673200



DECLARAÇÃO DE CONHECIMENTO E ACEITAÇÃO DO TEOR DO EDITAL

Rosângela Kniss portador (a) da
Carteira de Identidade n° 5115193 e do CPF n° 063.855.939-07

DECLARA, que conhece e aceita o inteiro teor completo do edital deste Pregão, ressalvado o direito recursal, bem como de que recebeu todos os documentos e informações necessárias para o cumprimento integral das obrigações desta licitação

Nova Trento, 25 de Janeiro de 2022

Rosângela Kniss
Assinatura e carimbo do CPF



PREFEITURA DE NOVA TRENTO

CNPJ 82.925.025/0001-60

Praça del Comune, 126, Centro, CEP 88.270-000

Fone: 48 32673200



DECLARAÇÃO DE NÃO EMPREGOS DE MENOR

Rosângelo Kniss portador (a) da
Carteira de Identidade nº 5115193 e do CPF nº
053.855.939-07, DECLARA, para fins do disposto no inciso V do art. 27 da Lei
8.666, de 21 de junho de 1993, acrescido pela Lei 9.854, de 27 de outubro de 1999, que não
emprega menor de 18 anos (dezoito) anos em trabalho noturno, perigoso ou insalubre e não
emprega menor de dezesseis anos.

Nova Trento, 25 de junho de 2022

Rosângelo Kniss
Assinatura e carimbo do CPF



DETRAN - SC

CERTIFICADO DE REGISTRO E LICENCIAMENTO DE VEÍCULO - DIGITAL

CODIGO RENAVAM

01163769182

PLACA

QJK0457

EXERCÍCIO

2021

ANO FABRICAÇÃO

2018

ANO MODELO

2019

NÚMERO DO CRV

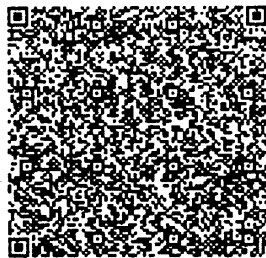

Valide este QRCode com app Vio

CÓDIGO DE SEGURANÇA DO CLA

22895114656

CAT

MARCA / MODELO / VERSÃO

HYUNDAI/HB20 1.0M UNIQUE

ECIE / TIPO

ISSAGEIRO AUTOMOVEL

PLACA ANTERIOR / UF

QJK0457/SC

CHASSI

9BHBG51CAKP938856

COR PREDOMINANTE

BRANCA

COMBUSTÍVEL

ALCOOL/GASOLINA

OBSERVAÇÕES DO VEÍCULO

SEM RESTRICOES/N.MOT:F3LAJU96915
5

MENSAGENS DENATRAN

CARTEIRA DIGITAL DE TRÂNSITO



Para sua comodidade, você pode acessar este documento diretamente pelo seu celular. Baixe a aplicação **Carteira Digital de Trânsito - CDT** e tenha acesso ao licenciamento de seu veículo além de muitas outras funcionalidades.

Com a Carteira Digital de Trânsito - CDT você pode:

- Consultar suas infrações e pagar multas com descontos;
- Acessar a carteira digital que já tem em seu celular;
- Acessar a simulação digital de seu documento de trânsito;
- Consultar seu histórico de multas e infrações;
- Indicar o principal condutor;
- Receber avisos de recall.



Baixe agora a Carteira Digital de Trânsito - CDT nas lojas Google Play ou App Store e tenha na palma de sua mão todos os documentos para você conduzir seu veículo com tranquilidade e segurança!

CATEGORIA

PARTICULAR

CAPACIDADE

POTÊNCIA/CILINDRADA

80CV/998

PESO BRUTO TOTAL

1.42

MOTOR

F3LAJU969155

CMT

1.82

ENOS

2

LOTACAO

05P

CARRUCERIA

NÃO APLICAVEL

NOME

ROSANGELO KNISS

CPF / CNPJ

053.855.939-07

LOCAL

NOVA TRENTO SC

DATA

26/07/2021

ASSINADO DIGITALMENTE PELO DETRAN

DADOS DO SEGURO DPVAT

CAT. TARIF

*

DATA DE QUITAÇÃO

*

PAGAMENTO

COTA ÚNICA

PARCELADO

REPASSE OBRIGATÓRIO AO FUNDO NACIONAL DE SAÚDE (R\$)

*

CUSTO DO BILHETE (R\$)

*

CUSTO EFETIVO DO SEGURO (R\$)

*

REPASSE OBRIGATÓRIO AO DEPARTAMENTO NACIONAL DE TRÂNSITO (R\$)

*

VALOR DO IOF (R\$)

*

VALOR TOTAL A SER PAG. PELO SEGURADO (R\$)

*

INFORMAÇÕES DO SEGURO DPVAT

DENATRAN - Departamento Nacional de Trânsito

Laudo de Vistoria de Veículos Automotores

 APROVADO

Nº 025023840-36/2022

Conforme estabelecido na Resolução Nº 282/2008 CONTRAN

DATA/HORA VISTORIA
17/01/2022 15:02
VALIDADE DO LAUDO
16/02/2022

DADOS DO PROPRIETÁRIO ATUAL

NOME	CPF/CNPJ
ROSANGELO KNISS	053.855.939-07
ENDEREÇO	CEP
NI	00.000-000
MUNICÍPIO	UF
Nova Trento	SC



DESTINO DA TRANSFERÊNCIA

MUNICÍPIO	UF
Nova Trento	SC

ATUAIS DO VEÍCULO

PLACA	MARCA/MODELO/VERSÃO	TIPO DE VEÍCULO	ANO FAB.	ANO MOD.	
QJK0457	HYUNDAI/HB20 1.0M UNIQUE	Automóvel	2018	2019	
COR	TIPO DE CARROCERIA	ESPÉCIE	PASSAGEIROS		
branca	NÃO APLICAVEL	Passageiro	5		
COMBUSTÍVEL	POTÊNCIA	CILINDRADA	CAP. CARGA	CMT	PBT
Álcool/Gasolina	80	998	0,00	1,82	1,42

DADOS COLETADOS NA VISTORIA

Nº LACRE	KM	Nº CHASSI	Nº MOTOR
14967	59828	9BHBG51CAKP938856	F3LAJU969155

FOTOS DO VEÍCULO

TRASEIRA

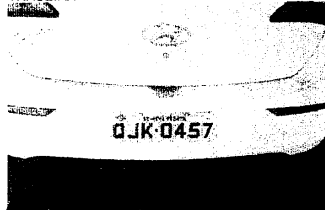

CHASSI

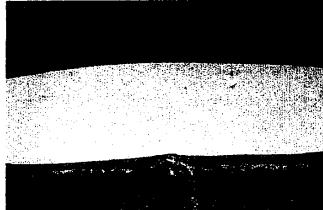

MOTOR

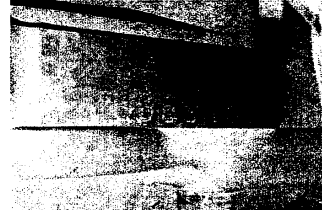

Hodômetro



ECV CREDENCIADA

RAZÃO SOCIAL	CNPJ	NÚMERO DA ECV
CARR VISTORIA VEICULAR LTDA ME	31.375.166/0001-16	2640
ENDEREÇO DE CREDENCIAMENTO	PORTARIA DENATRAN	VALIDADE DA PORTARIA
Rua Santo Inácio, nº 54, sala 01 - Centro.	61	27/02/2024
MUNICÍPIO	UF	TELEFONE
Nova Trento	SC	(48) 3267-1849
NOME DO VISTORIADOR RESPONSÁVEL		
Karol Clemente Battisti Archer		

OBSERVAÇÕES

Resultado da Vistoria dos Itens obrigatórios da Res. 05/98, que trata da Transferência de Veículos e não-conformidades.

*Renavam: 01163769182 *

Karol C. B. Archer
VISTORIADOR

DENATRAN - Departamento Nacional de Trânsito

Laudo de Vistoria de Veículos Automotores

 APROVADO

Nº 025023840-36/2022

Conforme estabelecido na Resolução Nº 282/2008 CONTRAN

DATA/HORA VISTORIA

17/01/2022 15:02

VALIDADE DO LAUDO

16/02/2022

DADOS DO PROPRIETÁRIO ATUAL

NOME	CPF/CNPJ
ROSANGELO KNISS	053.855.939-07
ENDEREÇO	CEP
NI	00.000-000
MUNICÍPIO	UF
Nova Trento	SC



DESTINO DA TRANSFERÊNCIA

MUNICÍPIO	UF
Nova Trento	SC

DADOS ATUAIS DO VEÍCULO

PLACA	MARCA/MODELO/VERSÃO	TIPO DE VEÍCULO	ANO FAB.	ANO MOD.	
QJK0457	HYUNDAI/HB20 1.0M UNIQUE	Automóvel	2018	2019	
COR	TIPO DE CARROCERIA	ESPÉCIE		PASSAGEIROS	
branca	NÃO APLICAVEL	Passageiro		5	
COMBUSTÍVEL	POTÊNCIA	CILINDRADA	CAP. CARGA	CMT	PBT
Álcool/Gasolina	80	998	0,00	1,82	1,42

DADOS COLETADOS NA VISTORIA

Nº LACRE	KM	Nº CHASSI	Nº MOTOR
14967	59828	9BHBG51CAKP938856	F3LAJU969155

FOTOS DO VEÍCULO

TRASEIRA

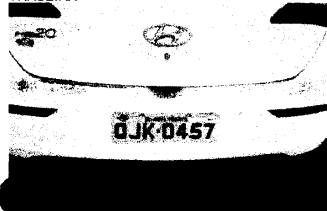

CHASSI



MOTOR



Hodômetro



ECV CREDENCIADA

RAZÃO SOCIAL	CNPJ	NÚMERO DA ECV
CARR VISTORIA VEICULAR LTDA ME	31.375.166/0001-16	2640
ENDEREÇO DE CREDENCIAMENTO	PORTARIA DENATRAN	VALIDADE DA PORTARIA
Rua Santo Inácio, nº 54, sala 01 - Centro.	61	27/02/2024
MUNICÍPIO	UF	TELEFONE
Nova Trento	SC	(48) 3267-1849
NOME DO VISTORIADOR RESPONSÁVEL		
Karol Clemente Battisti Archer		

OBSERVAÇÕES

Resultado da Vistoria dos itens obrigatórios da Res. 05/98, que trata da Transferência de Veículos e não-conformidades.

*Renavam: 01163769182 *

Karol C. B. Archer
VISTORIADOR

ARNALDO KNIES
 EST. GERAL REGINALDO, S/N - Bairro REGINALDO
 CEP: 47.700-000 - Passa Trenta - SC
 CEP: 47.700-000
 Nº Produtor: 010719384
 Cód. Consumidor: 4863

Unidade Consumidora
4.863
 Competência
10/2021
 Vencimento
10/11/2021
 Valor a Pagar
R\$ 106,31

Mes sem reaviso

Agradecemos seu compromisso com a pontualidade no pagamento de sua fatura de energia elétrica, o que permite a CEREJ continuar investindo na qualidade do seu produto e serviços.

Informações técnicas e de leitura						
Nº Medidor	001248427 - Monofásico	Classe	RURAL	Subclasse	Agropecuária rural	
Local de entrega	1	Uso CEREJ			09-009-209-00000013	
Leit. anterior	Leit. atual	Medido	Constante de multiplicação	Total Faturado	Consumo médio diário	Data de apresentação
16/09/2021	19/10/2021	33 dias	1,0	136 kWh	4,12 kWh	19/10/2021
84148	84284	136 kWh				
Tipo de tarifa		Data emissão fatura		Próxima leitura prevista		
Lido (Lido)		06/10/2021		15/11/2021		

Itens Faturados						
Descrição item	Un.	Quant.	Tarifa(R\$)	Total(R\$)	Aliq. Tribut.	Valor Tribut.
CONSUMO	kWh	136	0,53247	72,41	12,00	11,57
Adicional de Bandeira Escassez Hidrica						
				14,21		14,21
				0,07		0,07
				0,32		0,32
						11,57

Tributos	Base de Cálculo(R\$)	Valor(R\$)
Inclusivos	0,00	0,00
Exclusivos	118,45	14,21
Outros	196,31	0,07
Total	COEFINS	106,31

TOTAL R\$ 106,31

RESERVADO AO FISCO
F510.4CCF.A62C.84B1.0AAC.39B4.5421.B853

Atraso de pagamento será cobrado multa de 2% + correção monetária pelo ICP/M + juros de mora de 1% ao mês (pro rata die) a serem cobrados em fatura posterior. Sujeito a corte de fornecimento: 15 dias após o vencimento da fatura.

Composição da Fatura em R\$

Energia	45,86
Distribuição	45,85
Transmissão	0,00
Encargos Setoriais	0,00
Tributos	14,60
Outros	0,00
Total:	106,31

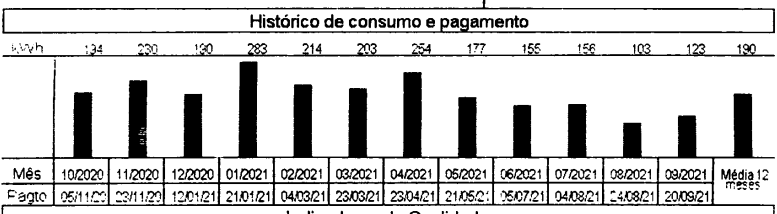

Indicadores de Qualidade

Consumo: CEREJ	Mês Referência: 09/2021	Tensão de Fornecimento: 220 Volts
DIC: 0,00	EUSD: R\$ 52,79	Limites Adequados de Tensão: 0 a 0 Volts
EIC: 0,00		Limites de tensões de fornecimento conforme tabela 5, anexo I do módulo 8 do FRH-IST
QMIC: 0,00		
Realização: 20,50		
Limite Mensal: 40,70		
Limite Trimestral: 121,00		
Limite Anual: 364,00		
Transmissão: 1608		

Mensagens

Prezado Consumidor, mantenha seus dados atualizados. Para emissão de segunda via de fatura, acesse www.cerej.com.br

NENHUMA FATURA VENCIDA EM ABERTO

PORTO SEGURO **Auto** **PROPOSTA DE SEGUROS E AUTOMOVEL RCF-V E APP**

Central 24 horas:
 Grande São Paulo 3366-3333
 Outras Regiões 0300-33-76786
 C.N.P.J. 61.198.164/0001-60
SAC: 0800-727-2766 (informação, reclamação e cancelamento) e 0800-727-8726 (atendimento exclusivo para detentores autônticos) ou SITE www.portoseguro.com.br - Outdoors: 0800-727-1164
 Processo SUSEP nº 154/14.100233/2004-59 - Valor de Mercado Referenciado e Valor Determinado
 Código de Seguradora: 05886 Ramo(s): Casco(0531) RCF-V(0553) APP(0520) Assistência(0542)
 Nº da Proposta na CIA **20 - 12376656**

VIGÊNCIA
 DAS 24 HORAS
 DO DIA 08/05/2021
 ATÉ AS 24 HORAS
 DO DIA 08/05/2022

TRANSMISSÃO 60942 / 135 985 6254 / Modêstica

TIPO DE OPERAÇÃO: EMISSÃO AUTOMÁTICA | Tradicional | NÚCLEO DE NEGÓCIOS IV

PROPOSTANTE: ROSANGELO KNISS

Nome: ROSANGELO KNISS
 CPF: 053.855.939-07
 Sexo: Masculino
 Data de Nascimento: 21/05/1985
 Endereço: BRASILEIRA
 Cidade: São Paulo
 Estado: SP

Profissão: Físico
 R.G.: SPPSC
 Data de Emissão: 08/08/2001
 Validade: Sim

Endereço: Rua Raimel, 0 / CEL.: (48) 99811-8435
 CEP: 88270-000
 Bairro: AGRUÍ

CPF: 88270-000
 Nome: ROSANGELO KNISS
 Endereço: Rua Raimel, 0 / CEL.: (48) 99811-8435

CPF: 88270-000
 Nome: ROSANGELO KNISS
 Endereço: Rua Raimel, 0 / CEL.: (48) 99811-8435

CPF: 88270-000
 Nome: ROSANGELO KNISS
 Endereço: Rua Raimel, 0 / CEL.: (48) 99811-8435

CPF: 88270-000
 Nome: ROSANGELO KNISS
 Endereço: Rua Raimel, 0 / CEL.: (48) 99811-8435

CPF: 88270-000
 Nome: ROSANGELO KNISS
 Endereço: Rua Raimel, 0 / CEL.: (48) 99811-8435

CPF: 88270-000
 Nome: ROSANGELO KNISS
 Endereço: Rua Raimel, 0 / CEL.: (48) 99811-8435

CPF: 88270-000
 Nome: ROSANGELO KNISS
 Endereço: Rua Raimel, 0 / CEL.: (48) 99811-8435

CPF: 88270-000
 Nome: ROSANGELO KNISS
 Endereço: Rua Raimel, 0 / CEL.: (48) 99811-8435

CPF: 88270-000
 Nome: ROSANGELO KNISS
 Endereço: Rua Raimel, 0 / CEL.: (48) 99811-8435

CPF: 88270-000
 Nome: ROSANGELO KNISS
 Endereço: Rua Raimel, 0 / CEL.: (48) 99811-8435

PORTO SEGURO **Auto** **PROPOSTA DE SEGUROS E AUTOMOVEL RCF-V E APP**

Central 24 horas:
 Grande São Paulo 3366-3333
 Outras Regiões 0300-33-76786
 C.N.P.J. 61.198.164/0001-60
SAC: 0800-727-2766 (informação, reclamação e cancelamento) e 0800-727-8726 (atendimento exclusivo para detentores autônticos) ou SITE www.portoseguro.com.br - Outdoors: 0800-727-1164
 Processo SUSEP nº 154/14.100233/2004-59 - Valor de Mercado Referenciado e Valor Determinado
 Código de Seguradora: 05886 Ramo(s): Casco(0531) RCF-V(0553) APP(0520) Assistência(0542)
 Nº da Proposta na CIA **20 - 12376656**

VIGÊNCIA
 DAS 24 HORAS
 DO DIA 08/05/2021
 ATÉ AS 24 HORAS
 DO DIA 08/05/2022

TRANSMISSÃO 60942 / 135 985 6254 / Modêstica

TIPO DE OPERAÇÃO: EMISSÃO AUTOMÁTICA | Tradicional | NÚCLEO DE NEGÓCIOS IV

PROPOSTANTE: ROSANGELO KNISS

Nome: ROSANGELO KNISS
 CPF: 053.855.939-07
 Sexo: Masculino
 Data de Nascimento: 21/05/1985
 Endereço: BRASILEIRA
 Cidade: São Paulo
 Estado: SP

Profissão: Físico
 R.G.: SPPSC
 Data de Emissão: 08/08/2001
 Validade: Sim

Endereço: Rua Raimel, 0 / CEL.: (48) 99811-8435
 CEP: 88270-000
 Bairro: AGRUÍ

CPF: 88270-000
 Nome: ROSANGELO KNISS
 Endereço: Rua Raimel, 0 / CEL.: (48) 99811-8435

CPF: 88270-000
 Nome: ROSANGELO KNISS
 Endereço: Rua Raimel, 0 / CEL.: (48) 99811-8435

CPF: 88270-000
 Nome: ROSANGELO KNISS
 Endereço: Rua Raimel, 0 / CEL.: (48) 99811-8435

CPF: 88270-000
 Nome: ROSANGELO KNISS
 Endereço: Rua Raimel, 0 / CEL.: (48) 99811-8435

CPF: 88270-000
 Nome: ROSANGELO KNISS
 Endereço: Rua Raimel, 0 / CEL.: (48) 99811-8435

CPF: 88270-000
 Nome: ROSANGELO KNISS
 Endereço: Rua Raimel, 0 / CEL.: (48) 99811-8435

CPF: 88270-000
 Nome: ROSANGELO KNISS
 Endereço: Rua Raimel, 0 / CEL.: (48) 99811-8435

CPF: 88270-000
 Nome: ROSANGELO KNISS
 Endereço: Rua Raimel, 0 / CEL.: (48) 99811-8435

CPF: 88270-000
 Nome: ROSANGELO KNISS
 Endereço: Rua Raimel, 0 / CEL.: (48) 99811-8435

COBERTURAS	Valor de Mercado Referenciado / Depreciação Total:	Valor de Mercado Referenciado / Depreciação Total:
Colisão, Incêndio, Roubo ou Furto (Valor de Mercado Referenciado) / Depreciação Total:	0,00% / Var. Opcionais: 0,00% / RCF-V / APP	0,00% / Var. Opcionais: 0,00% / RCF-V / APP
Colisão, Incêndio, Roubo ou Furto (Valor de Mercado Referenciado) / Depreciação Total:	0,00% / Var. Opcionais: 0,00% / RCF-V / APP	0,00% / Var. Opcionais: 0,00% / RCF-V / APP

*** Documento EMITIDO eletronicamente em 08/05/2021 11:29:44 pela agência 16.909620 ***

CLÁUSULAS	Resumo (R\$)	CONDIÇÕES DE COMERCIALIZAÇÃO
Questionário não permitido para esta categoria		
031-Essencial Referenciada Gratuita		
744-Danos morais e estéticos - até R\$10.000,00	13,91	
076-Danos aos Vidros, Retrovisores, Lanternas e Faróis - Rede Referenciada - Franquia: - Parafusos R\$220,00 - Vidro lateral R\$90,00 - Vidro traseiro R\$220,00 - Retrovisor R\$220,00 - Farol convencional R\$250,00 - Farol de Led (item de série) R\$1.040,00 - Farol de xenon (item de série) R\$1.250,00 - Lantema convencional R\$250,00 - Lantema de Led (item de série) R\$370,00	100,08	

Atenção aos Averbos

Veículo sem Kit gás

Operação pela forma de pagamento Cartão de Crédito Porto Seguro, obterá um desconto de 5% no prêmio do seguro. Utilizando Cartão de Crédito Porto Seguro de outra instituição, o desconto será excluído. Sujeito a análise de crédito.

Na garantia de Acidentes Pessoais por Passageiro, o Valor Máximo contratado é considerado por passageiro até o limite de lotação do veículo. Além disso, nos organismos Porto Seguro, inclui cobertura para despesas médico-hospitalares decorrentes de acidentes envolvendo o veículo segurado.

Em caso de locação de veículo deverão ser obedecidas as condições de contratação da locadora.

De acordo com os dados informados identificamos a necessidade de realização de vistoria prévia, para agenda-la basta clicar no link Vistoria Prévia.

Você pode ter 5% de desconto no Seguro Auto contratando o Auto + Residência Simplificado. Este desconto é limitado a R\$ 100,00. Em caso de pagamento em atraso o mesmo deverá ser feito na Seguradora acrescido de uma taxa de 0,30% ao dia.

Prezado corretor, o risco está sujeito a análise e carta nova transmissão de Organismo/Proposta.

Cláusula de vidros sujeita a análise, se constatarmos avanços nos vidros na vistoria prévia, a cláusula será removida na emissão da apólice automaticamente.

Para proposta com forma de Débito em Conta, o respectivo banco somente validará o débito cujo CPF/CNPJ informado seja do próprio correntista.

PROPOSTA DE SEGUROS E AUTOMOVEIL RCFV E APP

Auto

Central 24 horas:
Grande São Paulo 3366-3333

SEGUROS
C.N.P.J 61.198.164/0001-60 Outras Regiões 0300-33-76786

SAC: 0800-727-2786 (informação, reclamação e cancelamento) e 0800-727-6736 (atendimento exclusivo para deficientes auditivos) ou SITE www.portoseguro.com.br - Ouvidoria: 0800-727-1184

Processo SUSEP nº 15414.100233/2004-59 - Valor de Mercado Referenciado e Valor Determinado

Código da Seguradora: 05886 Ramo(s): Casco(0531) RCFV(0553) APP(0520) Assistência(0542)

Nº da Proposta na CIA 20 - 12376686

VIGÊNCIA
DAS 24 HORAS
DO DIA 06/05/2021
ATÉ AS 24 HORAS
DO DIA 06/05/2022

DECLARAÇÃO PROPONENTE

Tomei conhecimento prévio das Condições Gerais do Seguro e do Manual do Segurado, que também estão disponíveis no site www.portoseguro.com.br. Quando participante do Programa de Relacionamento Tênis-tô-garill, declaro ainda que tive conhecimento prévio do Termo de Adesão disponível no site www.tenisatlasgarill.com.br. Declaro que todas as informações prestadas nesta proposta, no Questionário de Avaliação do Risco e na Declaração de Uso (quando houver), por mim ou por meu representante, são verdadeiras e corretas, assim como que ocorreu a perda de direito à indenização caso seja constatada qualquer omissão ou inveracidade quanto as informações prestadas, nos termos do artigo 786 do Código Civil. Por este motivo, obrigo-me a comunicar imediatamente a seguradora, por escrito, qualquer alteração quanto ao risco aqui informado, inclusive a venda do veículo. Estou ciente que a seguradora poderá emitir endosso com eventual cobertura de diferença de prêmio, se tiver sido selecionado neste documento e posteriormente constatado: a) a não existência dos serviços do rastreador de fábrica; b) o não atendimento de instalação do DAFV, como dispositivo anti-luço; e c) que não há sinal do rastreador ativo e/ou que não foram realizadas as pagamentos do rastreador, quando informado "demais rastreadores acintos pela cie". No momento da contratação foram oferecidas pela seguradora outras opções de coberturas, sendo feita a escolha pelas coberturas informadas neste documento. A instalação do seguro estará sujeita a análise do risco. A proposta deverá ser protocolada na seguradora ou transmitida eletronicamente em até 5 dias corridos de realização da vistoria prévia ou até o vencimento do seguro anterior. A seguradora terá 15 dias corridos após o protocolo ou transmissão eletrônica da proposta para se manifestar sobre a concretização ou não do seguro. No caso de não concretização, estou ciente que eventual prêmio pago será devolvido proporcional aos dias decorridos, sendo atualizado pelo IPCA/IBGE caso a devolução seja realizada após 10 dias de recusa da proposta. Conforme estabelecido no artigo 7, II, "g" de Circular Susep 445/2012, tratando-se de proponente pessoa jurídica deverão obrigatoriamente ser informados os nomes de seus controladores, principais administradores e procuradores até o nível de pessoa física. Essas informações devem ser prestadas no formulário anexo. Declaro que o veículo segurado não será conduzido por pessoa habilitada ou que não tenha habilitação: com categoria apropriada para o fim a que se destina o veículo e responsável por pessoa autenticada do veículo e de sua documentação, inclusive por fato, ato ou circunstância(s) do(s) proprietário(s) anterior(es), sob pena de perda de Direito à indenização. Em caso de sinistro, segurado e terceiro serão obrigados a fornecer todos os dados necessários para a apuração do sinistro, incluindo a apresentação de documentos e a realização de exames. Se o veículo possuir licença fiscal, fica ciente que a seguradora efetuará a quitação dos impostos no caso de indenização integral ocorrida dentro do período de isenção, nas hipóteses que a lei assim exigir, mediante entrega das guias pelo segurado. A utilização do carro extra, se contratado, está sujeita às regras da locadora no ato da solicitação. Para mais informações, consulte as Condições Gerais. Acresce do pagamento do prêmio, estou ciente que em caso de sinistro no pagamento, poderei regularizar a parcela pendente desde que acrescida de uma taxa de juros de mora de 0,30% ao dia e desde que dentro do prazo de cobertura concedido na Tabela de Prazo Certo, estabelecendo assim os efeitos da aplicação pelo período inicialmente contratado. A taxa de pagamento do prêmio à vista ou de prateleira parcelar, implementa no cancelamento automático da apólice. Nas demais parcelas subsequentes à primeira, a ausência do pagamento do prêmio implica na redução da vigência, realizada da aplicação da tabela de Prazo Certo, nos termos constantes das Condições Gerais, inclusive quando a forma de pagamento escolhida pelo segurado for o crédito da Porto Seguro. Desde já autorizo expressamente que a seguradora encaminhe comunicações das empresas do conglomerado Porto Seguro, por meio dos canais aqui disponibilizados. O corretor indicado na proposta é meu representante legal neste contrato e em suas respectivas renovações, autorizo neste ato a transmitir a proposta à seguradora. O segurado poderá consultar a situação cadastral de seu corretor de seguros, no site www.susep.gov.br, por meio do número de seu registro na SUSEP, nome completo, CNPJ ou CPF. O registro deste plano na SUSEP não implica, por parte da Autoridade, incentivo ou recomendação à sua comercialização. As condições contratuais/regulamento deste produto protocolizadas pela sociedade/entidade junto à Susep poderão ser consultadas no endereço eletrônico www.susep.gov.br de acordo com o número do processo constante da apólice/proposta. O segurado terá sete dias a contar da formalização da proposta para pedir o cancelamento do seguro, nos termos da legislação vigente, se a proposta tiver sido realizada por meios remotos e nenhum serviço ou garantia tenha sido utilizado. Em atendimento à regulamentação vigente, informamos que incidem as alíquotas PIS 0,65% e COFINS 4% sobre a formação de preço."

PROPOSTA DE SEGUROS E AUTOMOVEIL RCFV E APP

Auto

Central 24 horas:
Grande São Paulo 3366-3333

SEGUROS
C.N.P.J 61.198.164/0001-60 Outras Regiões 0300-33-76786

SAC: 0800-727-2786 (informação, reclamação e cancelamento) e 0800-727-6736 (atendimento exclusivo para deficientes auditivos) ou SITE www.portoseguro.com.br - Ouvidoria: 0800-727-1184

Processo SUSEP nº 15414.100233/2004-59 - Valor de Mercado Referenciado e Valor Determinado

Código da Seguradora: 05886 Ramo(s): Casco(0531) RCFV(0553) APP(0520) Assistência(0542)

Nº da Proposta na CIA 20 - 12376686

VIGÊNCIA
DAS 24 HORAS
DO DIA 06/05/2021
ATÉ AS 24 HORAS
DO DIA 06/05/2022

As condições contratuais/regulamento deste produto protocolizadas pela sociedade/entidade junto à Susep poderão ser consultadas no endereço eletrônico www.susep.gov.br, de acordo com o número do processo constante da apólice/proposta.

Local e Data

Assinatura do Proponente

Assinatura do Corretor



PODER JUDICIÁRIO
TRIBUNAL DE JUSTIÇA DO ESTADO DE SANTA CATARINA
Comarca de São João Batista

CERTIDÃO
CRIMINAL

CERTIDÃO Nº: 9225201

FOLHA: 1/1

À vista dos registros criminais constantes nos sistemas de informática do Poder Judiciário do Estado de Santa Catarina da Comarca de São João Batista, com distribuição anterior à data de 09/02/2022, verificou-se NADA CONSTAR em nome de:

ROSANGELO KNISS, portador do RG: 5115193, CPF: 053.855.939-07, filho de Arnaldo Kniss e Anita Meyer Kniss, nascido aos 21/05/1985. *****

OBSERVAÇÕES: a) será negativa quando não houver feito em tramitação contra a pessoa a respeito da qual foi solicitada; b) foram considerados o disposto no inciso LVII do art. 5º da Constituição Federal e os normativos do Conselho Nacional de Justiça; c) não tem validade para fins eleitorais; d) os dados informados são de responsabilidade do solicitante e devem ser conferidos pelo interessado e/ou destinatário; e) a autenticidade deste documento poderá ser confirmada no endereço eletrônico <http://www.tjsc.jus.br/portal>, f) a certidão da Capital abrange os crimes do Código Penal Militar, no primeiro grau de jurisdição; g) para a Capital, a pesquisa abrange os feitos em andamento do Foro Central, Eduardo Luz, Norte da Ilha e Distrital do Continente.

ATENÇÃO: A presente certidão é válida desde que apresentada juntamente com a respectiva certidão de registros cadastrados no sistema eproc, disponível através do endereço <https://certeproc1g.tjsc.jus.br>

Certifico finalmente que esta certidão é isenta de custas.

Esta certidão foi emitida pela internet e sua validade é de 60 dias.

São João Batista, quinta-feira, 10 de fevereiro de 2022.

PEDIDO Nº: **0011921962**



PODER JUDICIÁRIO
TRIBUNAL DE JUSTIÇA DO ESTADO DE SANTA CATARINA
Comarca de São João Batista

CERTIDÃO
FALÊNCIA, CONCORDATA E RECUPERAÇÃO JUDICIAL

CERTIDÃO Nº: 9274106

FOLHA: 1/1

À vista dos registros cíveis constantes nos sistemas de informática do Poder Judiciário do Estado de Santa Catarina da Comarca de São João Batista, com distribuição anterior à data de 22/02/2022, verificou-se NADA CONSTAR em nome de:

ROSANGELO KNISS, portador do RG: 5115193, CPF: 053.855.939-07. *****

OBSERVAÇÕES:

- a) para a emissão desta certidão, foram considerados os normativos do Conselho Nacional de Justiça;
- b) os dados informados são de responsabilidade do solicitante e devem ser conferidos pelo interessado e/ou destinatário;
- c) a autenticidade deste documento poderá ser confirmada no endereço eletrônico <http://www.tjsc.jus.br/portal>, opção Certidões/Conferência de Certidão;
- d) para a Comarca da Capital, a pesquisa abrange os feitos em andamento do Foro Central, Eduardo Luz, Norte da Ilha, Fórum Bancário e Distrital do Continente;
- e) certidão é expedida em consonância com a Lei nº 11.101/2005, com a inclusão das classes extrajudiciais: 128 - Recuperação Extrajudicial e 20331 - Homologação de Recuperação Extrajudicial.

ATENÇÃO: A presente certidão é válida desde que apresentada juntamente com a respectiva certidão de registros cadastrados no sistema eproc, disponível através do endereço <https://certeproc1g.tjsc.jus.br>

Certifico finalmente que esta certidão é isenta de custas.

Esta certidão foi emitida pela internet e sua validade é de 60 dias.

São João Batista, quarta-feira, 23 de fevereiro de 2022.

PEDIDO Nº:

0011971387



**DOCUMENTOS DE HABILITAÇÃO
PREFEITURA DE NOVA TRENTO
ROSANGELO KNISS
HORÁRIO DE ENTREGA DO ENVELOPE ATÉ 08:30 horas
PREGÃO PRESENCIAL Nº 005/2022
DATA DE ABERTURA: 27/01/2022
HORÁRIO DE INÍCIO DA SESSÃO: 09:00 horas**