



PREFEITURA DE NOVA TRENTO

CNPJ 82.925.025/0001-60

Praça del Comune, 126, Centro, CEP 88.270-000

Fone: 48 32673215



TERMO ADITIVO DE PRAZO

SEGUNDO TERMO ADITIVO AO CONTRATO N° 024/2022

Pelo presente Termo, de um lado o **MUNICÍPIO DE NOVA TRENTO**, pessoa jurídica de direito público interno, com sede na Praça Del Comune, 126, inscrita no CNPJ/MF sob o n° 82.925.025/0001-60, neste ato representado pelo Prefeito TIAGO DALSSASSO, inscrito no CPF n° 069.433.949-08, doravante denominado de “**CONTRATANTE**” e de outro lado o senhor **MARIA ISABEL MONTIBELLER PAOLI – ME**, inscrita no CNPJ 44.994.349/0001-61, neste ato denominado CONTRATADO, tem entre si ajustado o presente contrato, **RESOLVEM** entre si e na melhor forma de direito ADITAR o Contrato n° 024/2022, para dele constar as seguintes alterações:

CLAUSULA PRIMEIRA - Do Objeto

IIITEM 07- LINHA - BOM RETIRO / JACOMINA / CHEGADA RIBEIRÃO BONITO

A linha tem por objetivo a prestação de serviços de Transporte Escolar, partindo às 06:00 horas da residência da Sra. Maria Isabel Montibeller Paoli, transcorrendo as ruas de Bom Retiro e Jacomina e levando os alunos até ponto de ônibus junto à Estrada Geral Ribeirão Bonito, onde chega às 06:30 horas. A mesma rota é percorrida das 11:45 às 12:30 e das 17:30 às 18:15, **conforme Processo Licitatório n°012/2022, Modalidade: Pregão Presencial n°005 /2022.**

CLÁUSULA SEGUNDA – DOS PRAZOS/VIGÊNCIA

Fica alterada a Cláusula Nona do presente contrato prorrogando o prazo de vigência até o dia **31/12/2024**, tendo validade por mais 12 meses.

Maria



PREFEITURA DE NOVA TRENTO

CNPJ 82.925.025/0001-60

Praça del Comune, 126, Centro, CEP 88.270-000

Fone: 48 32673215



CLÁUSULA TERCEIRA – DAS DEMAIS CLÁUSULAS

Ficam ratificadas as demais cláusulas do contrato de nº 024/2022, desde que não contrariem o que ficou convencionado no presente Termo Aditivo.

Estando as partes de comum acordo, aceitam e outorgam as Cláusulas do Presente Instrumento, assinado, juntamente com duas testemunhas abaixo assinadas.

Nova Trento, 31 de dezembro de 2023.



Tiago Dalsasso
Prefeito
Contratante



Maria Isabel Montibeller Paoli-MEI
Contratado



Larissa Battisti
Secretário Municipal de Educação

Testemunhas:
1. 

Fernando Sens

2. 

Silvio Conhaqui

Laudo de Vistoria de Veículos Automotores



N° 029948225-12/2023

Conforme estabelecido na Resolução N° 282/2008 CONTRAN

DATA/HORA VISTORIA

19/12/2023 11:15

VALIDADE DO LAUDO

18/01/2024

DADOS DO PROPRIETÁRIO ATUAL

NOME GREGORIO JOAO BENTO PAOLI	CPF/CNPJ 712.382.049-53
ENDEREÇO NI	CEP 00.000-000
MUNICÍPIO Nova Trento	UF SC



DESTINO DA TRANSFERÊNCIA

MUNICÍPIO Nova Trento	UF SC
--------------------------	----------

DADOS ATUAIS DO VEÍCULO

PLACA MFT5238	MARCA/MODELO/VERSÃO VW/GOL 1.0	TIPO DE VEÍCULO Automóvel	ANO FAB. 2007	ANO MOD. 2008
COR branca	TIPO DE CARROCERIA NÃO APLICAVEL	ESPÉCIE Passageiro	PASSAGEIROS 5	
COMBUSTÍVEL Álcool/Gasolina	POTÊNCIA 71	CILINDRADA 999	CAP. CARGA 0,00	CMT 1,61
			PBT 1,41	

DADOS COLETADOS NA VISTORIA

N° LACRE 4075	KM 156219	N° CHASSI 9BWCA05W18P076035	N° MOTOR BNW365217
------------------	--------------	--------------------------------	-----------------------

FOTOS DO VEÍCULO

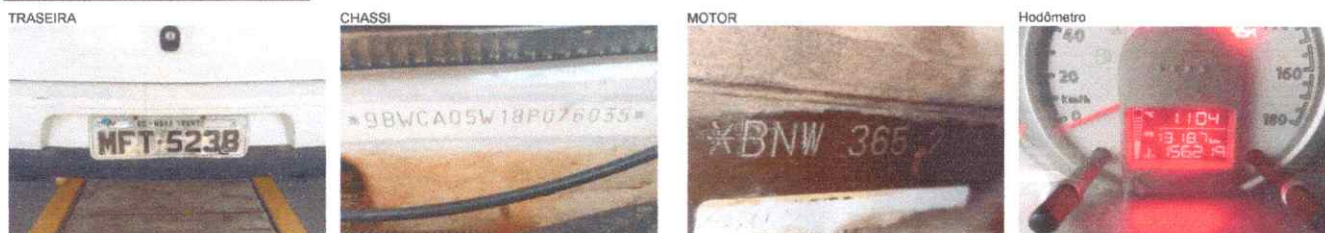

ECV CREDENCIADA

RAZÃO SOCIAL NT SERVICOS DE VISTORIA VEICULAR LTDA	CNPJ 31.375.166/0001-16	NÚMERO DA ECV 2640
ENDEREÇO DE CREDENCIAMENTO Rua Santo Inácio, nº 54, sala 01 - Centro.	PORTARIA DENATRAN 61	VALIDADE DA PORTARIA 27/02/2024
MUNICÍPIO Nova Trento	UF SC	CEP 88.270-000
		TELEFONE (48) 3267-1849
NOME DO VISTORIADOR RESPONSÁVEL Karol Clemente Battisti Archer		

OBSERVAÇÕES

Resultado da Vistoria dos itens obrigatórios da Res. 05/98, que trata da Transferência de Veículos e não-conformidades.

*Renavam: 00942972260 *

Karol C. B. Archer
VISTORIADOR



CERTIDÃO NEGATIVA DE DÉBITOS

Nome / Razão Social

MARIA ISABEL MONTIBELLER PAOLI 02087574901 CNPJ: 44994349000161

Aviso

Sem débitos pendentes até a presente data.

Comprovação Junto à

Finalidade

Mensagem

Certificamos que até a presente data não constam débitos tributários relativo ao imóvel com a localização abaixo descrita.

A Fazenda Municipal se reserva o direito de cobrar débitos que venham a ser constatados, mesmo se referentes a períodos compreendidos nesta certidão.

Inscrição

Imóvel: 18176 - Inscrição: MARIA ISABEL MONTIBELLER PAOLI 02087574901

Endereço: Rua GERAL BOM RETIRO, S/N - Bairro BOM RETIRO - Compl. CASA - CEP 88.270-000

Código de Controle

CWIQE3UY7L5PVJS1

A validade do documento pode ser consultada no site da prefeitura por meio do código de controle informado.
<http://www.novarento.sc.gov.br>

Nova Trento (SC), 18 de Dezembro de 2023



PODER JUDICIÁRIO
JUSTIÇA DO TRABALHO

CERTIDÃO NEGATIVA DE DÉBITOS TRABALHISTAS

Nome: MARIA ISABEL MONTIBELLER PAOLI 02087574901 (MATRIZ E FILIAIS)
CNPJ: 44.994.349/0001-61
Certidão n°: 72937430/2023
Expedição: 18/12/2023, às 22:05:35
Validade: 15/06/2024 - 180 (cento e oitenta) dias, contados da data de sua expedição.

Certifica-se que **MARIA ISABEL MONTIBELLER PAOLI 02087574901 (MATRIZ E FILIAIS)**, inscrito(a) no CNPJ sob o n° **44.994.349/0001-61**, **NÃO CONSTA** como inadimplente no Banco Nacional de Devedores Trabalhistas. Certidão emitida com base nos arts. 642-A e 883-A da Consolidação das Leis do Trabalho, acrescentados pelas Leis ns.º 12.440/2011 e 13.467/2017, e no Ato 01/2022 da CGJT, de 21 de janeiro de 2022. Os dados constantes desta Certidão são de responsabilidade dos Tribunais do Trabalho.

No caso de pessoa jurídica, a Certidão atesta a empresa em relação a todos os seus estabelecimentos, agências ou filiais.

A aceitação desta certidão condiciona-se à verificação de sua autenticidade no portal do Tribunal Superior do Trabalho na Internet (<http://www.tst.jus.br>).

Certidão emitida gratuitamente.

INFORMAÇÃO IMPORTANTE

Do Banco Nacional de Devedores Trabalhistas constam os dados necessários à identificação das pessoas naturais e jurídicas inadimplentes perante a Justiça do Trabalho quanto às obrigações estabelecidas em sentença condenatória transitada em julgado ou em acordos judiciais trabalhistas, inclusive no concernente aos recolhimentos previdenciários, a honorários, a custas, a emolumentos ou a recolhimentos determinados em lei; ou decorrentes de execução de acordos firmados perante o Ministério Público do Trabalho, Comissão de Conciliação Prévia ou demais títulos que, por disposição legal, contiver força executiva.

REPUBLICA FEDERAL DO BRASIL

TITULO ELEITORAL IDENTIFICACAO BIOMETRICA

NOME DO ELEITOR

MARIA ISABEL MONTIBELLER PAOLI

DATA DE NASCIMENTO	ATUALIZACAO	ZONA	SECCAO
03/01/1975	0368 3548 1806	053	0038

MUNICIPIO

NOVA TRENTO/SC

DATA DE EMISSAO

25/05/2013

MIX ELEITORAL



REPÚBLICA FEDERATIVA DO BRASIL
MINISTÉRIO DA INFRAESTRUTURA
DEPARTAMENTO NACIONAL DE TRÂNSITO
CARTEIRA NACIONAL DE HABILITAÇÃO



NOME
MARIA ISABEL MONTIBELLER PAOLI



DOC. IDENTIDADE / ORG. EMISSORA
3773790 SSP SC

CPF 020.875.749-01 DATA NASCIMENTO 03/01/1975

PLAÇAÇÃO
MODESTINO MONTIBELLER
JOVERTINA TRINDADE
MONTIBELLER

PERMISSÃO ACC CAT. HAB. AC

Nº REGISTRO 02740349949 VALIDADE 14/04/2026 Nº HABILITAÇÃO 16/05/1995

VÁLIDA EM TODO O TERRITÓRIO NACIONAL
2241534965

OBSERVAÇÕES
EAR

Maria Isabel m Paoli
ASSINATURA DO PORTADOR

LOCAL BRUSQUE, SC DATA DE EMISSÃO 18/05/2021

Sandra Mara Pereira
Sandra Mara Pereira
Diretora Estadual de Trânsito
ASSINATURA DO EMISSOR 86651143400 50163924554

PROIBIDO PLASTIFICAR
2241534965

SANTA CATARINA





REPÚBLICA FEDERATIVA DO BRASIL

CADASTRO NACIONAL DA PESSOA JURÍDICA

NÚMERO DE INSCRIÇÃO 44.994.349/0001-61 MATRIZ	COMPROVANTE DE INSCRIÇÃO E DE SITUAÇÃO CADASTRAL	DATA DE ABERTURA 24/01/2022
---	---	--------------------------------

NOME EMPRESARIAL MARIA ISABEL MONTIBELLER PAOLI 02087574901

TÍTULO DO ESTABELECIMENTO (NOME DE FANTASIA) *****	PORTE ME
---	--------------------

CÓDIGO E DESCRIÇÃO DA ATIVIDADE ECONÔMICA PRINCIPAL 49.24-8-00 - Transporte escolar

CÓDIGO E DESCRIÇÃO DAS ATIVIDADES ECONÔMICAS SECUNDÁRIAS Não informada
--

CÓDIGO E DESCRIÇÃO DA NATUREZA JURÍDICA 213-5 - Empresário (Individual)

LOGRADOURO EST GERAL BOM RETIRO	NÚMERO S/N	COMPLEMENTO CASA
---	----------------------	----------------------------

CEP 88.270-000	BAIRRO/DISTRITO BOM RETIRO	MUNICÍPIO NOVA TRENTO	UF SC
--------------------------	--------------------------------------	---------------------------------	-----------------

ENDEREÇO ELETRÔNICO MARIAPAOLI08@GMAIL.COM	TELEFONE (48) 9109-8968
--	-----------------------------------

ENTE FEDERATIVO RESPONSÁVEL (EFR) *****
--

SITUAÇÃO CADASTRAL ATIVA	DATA DA SITUAÇÃO CADASTRAL 24/01/2022
------------------------------------	---

MOTIVO DE SITUAÇÃO CADASTRAL

SITUAÇÃO ESPECIAL *****	DATA DA SITUAÇÃO ESPECIAL *****
----------------------------	------------------------------------

Aprovado pela Instrução Normativa RFB nº 2.119, de 06 de dezembro de 2022.

Emitido no dia 18/12/2023 às 22:11:23 (data e hora de Brasília).

Página: 1/1



DETRAN- SC

CERTIFICADO DE REGISTRO E LICENCIAMENTO DE VEÍCULO - DIGITAL

CÓDIGO RENAVAM
00942972260

PLACA EXERCÍCIO
MFT5238 2023

ANO FABRICAÇÃO ANO MODELO
2007 2008

NÚMERO DO CRV
213214968963



Valide este QRCode com app Vio

CÓDIGO DE SEGURANÇA DO CLA CAT
00645184114 ***

MARCA / MODELO / VERSÃO

VW/GOL 1.0

ESPÉCIE / TIPO

PASSAGEIRO AUTOMOVEL

PLACA ANTERIOR / UF CHASSI
MFT5238/SC 9BWCA05W18P076035

COR PREDOMINANTE COMBUSTÍVEL
BRANCA ALCOOL/GASOLINA

Documento emitido por Renavam-VS (27578ea1) em 18/12/2023 às 22:14:43.

OBSERVAÇÕES DO VEÍCULO

SEM RESTRICOES/N.MOT:BNW365217

MENSAGENS SENATRAN

Você Sabia?

Na Carteira Digital de Trânsito - CDT, você tem acesso ao CRLV, à CNH e ainda ganha desconto de 40% nas infrações, além de muitos outros serviços de trânsito, sem nenhum custo!

Leia o QR Code e baixe agora.



CATEGORIA PARTICULAR		CAPACIDADE *.*	
POTÊNCIA/CILINDRADA 71CV/999		PESO BRUTO TOTAL 1.41	
MOTOR BNW365217	CMT 1.61	EIXOS 2	LOTAÇÃO 05P
CARROCERIA NÃO APLICAVEL			
NOME GREGORIO JOAO BENTO PAOLI			
		CPF/CNPJ 712.382.049-53	
LOCAL NOVA TRENTO SC		DATA 11/10/2023	

ASSINADO DIGITALMENTE PELO DETRAN

DADOS DO SEGURO DPVAT

CAT. TARIF *	DATA DE QUITAÇÃO *	PAGAMENTO <input type="checkbox"/> COTA ÚNICA <input type="checkbox"/> PARCELADO	
REPASSE OBRIGATÓRIO AO FUNDO NACIONAL DE SAÚDE (R\$) *	CUSTO DO BILHETE (R\$) *	CUSTO EFETIVO DO SEGURO (R\$) *	
REPASSE OBRIGATÓRIO AO DEPARTAMENTO NACIONAL DE TRÂNSITO (R\$) *	VALOR DO IOF (R\$) *	VALOR TOTAL A SER PAGO PELO SEGURADO (R\$) *	

INFORMAÇÕES DO SEGURO DPVAT



Resumo da conta de energia do mês 11/2023

COOP PREST SERV PUB E E S ESTEVES JUNIOR

Dados da Unidade Consumidora

Consumidor	GREGORIO JOAO BENTO PAOLI	CEP	88270000
Endereço	EST GERAL BOM RETIRO, S/N	UF	SC
Município	Nova Trento	Insc.Est./CI	2.727.480
CPF / CNPJ	712.382.049-53		

Dados de faturamento

Vencimento	11/12/2023	Total a pagar	306,95
Mês/ano faturamento	11/2023	Apresentação	27/11/2023
Data leitura atual	27/11/2023	Leitura atual	22747,000
Data leitura anterior	26/10/2023	Leitura anterior	22375,000
Consumo faturado	372 kWh	Constante	1,000
Consumo diário	11,63 kWh	Dias de consumo	32
Ocorrência do mês	Lido	Próxima leitura	23/12/2023

Itens faturados

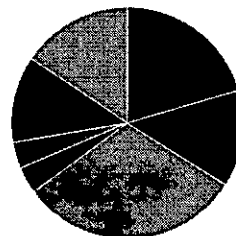
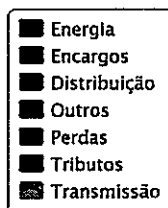
Energia
CONSUMOValor R\$
268,67ICMS
ICMSValor R\$
38,28

Dados de arrecadação

Consumidor	GREGORIO JOAO BENTO PAOLI	UC	7648
Nome empresa	COOP PREST SERV PUB E E S ESTEVES JUNIOR	Fatura do mês	11/2023
Nota fiscal	000.270.026	Total a pagar	306,95
Vencimento	11/12/2023	Fatura paga em:	07/12/2023

CERTIDÃO DE REGISTRO DE CNH

O Departamento Estadual de Trânsito de Santa Catarina, a requerimento da parte interessada, **CERTIFICA** que após consultar o Cadastro de condutores, constatou que **MARIA ISABEL MONTIBELLER PAOLI**, nascido(a) em 03/01/1975, filho(a) de **MODESTINO MONTIBELLER** e **JOVENTINA TRAINOTTI MONTIBELLER**, Carteira de Identidade RG Nº 3773790, órgão emissor SSP/SC, CPF 020.875.749-01, foi habilitado(a) pelo Departamento Estadual de Trânsito de Santa Catarina (Detran/SC), conforme os dados relacionados abaixo:

Registro Nº: 02740349989**Data da 1ª Habilitação: 16/05/1995****Data de Emissão da última CNH: 18/05/2021****Validade da Habilitação: 14/04/2026****Restrição Médica: NADA CONSTA****Cursos Especializados: NADA CONSTA****Pendências Administrativas: NADA CONSTA****Exerce Atividade Remunerada: SIM****Pontos/infrações nos últimos 12 (doze) meses: NADA CONSTA**

CATEGORIA	DATA DE INÍCIO	VENCIMENTO DA CNH	OBSERVAÇÃO
ACC	XXX	XXX	- Ciclomotores; - Bicicletas dotadas originalmente de motor elétrico auxiliar, bem como aquelas que tiverem o dispositivo motriz agregado posteriormente à sua estrutura, em que se verifique, ao menos, uma das seguintes situações: I - com potência nominal superior a 350 W; II - velocidade máxima superior a 25 km/h; III - funcionamento do motor sem a necessidade de o condutor pedalar; e IV - dispor de acelerador ou de qualquer outro dispositivo de variação manual de potência.
A	16/05/1995	14/04/2026	- Veículos automotores e elétricos, de duas ou três rodas, com ou sem carro lateral ou semirreboque especialmente projetado para uso exclusivo deste veículo; - Todos os veículos abrangidos pela ACC. Obs.: Não se aplica a quadriciclos, cuja categoria é a B.
B	16/05/1995	14/04/2026	- Veículos automotores e elétricos, não abrangidos pela categoria A, cujo Peso Bruto Total (PBT) não exceda a 3.500 kg e cuja lotação não exceda a oito lugares, excluído o do motorista; - Combinações de veículos automotores e elétricos em que a unidade tratora se enquadre na categoria B, com unidade acoplada, reboque, semirreboque, trailer ou articulada, desde que a soma das duas unidades não exceda o peso bruto total de 3.500 kg e cuja lotação total não exceda a oito lugares, excluído o do motorista; - Veículos automotores da espécie motor-casa, cujo peso não exceda a 6.000 kg e cuja lotação não exceda a oito lugares, excluído o do motorista; - Tratores de roda e equipamentos automotores destinados a executar trabalhos agrícolas; - Quadriciclos de cabine aberta ou fechada.
C	18/05/2021	14/04/2026	- Veículos automotores e elétricos utilizados em transporte de carga, cujo PBT exceda a 3.500 kg; - Tratores de esteira, tratores mistos ou equipamentos automotores destinados à movimentação de cargas, de terraplanagem, de construção ou de pavimentação; - Veículos automotores da espécie motor-casa, cujo PBT ultrapasse 6.000 kg, e cuja lotação não exceda a oito lugares, excluído o do motorista; - Combinações de veículos automotores e elétricos não abrangidas pela categoria B, em que a unidade tratora se enquadre nas categorias B ou C, e desde que o PBT da unidade acoplada, reboque, semirreboque, trailer ou articulada seja menor que 6.000 kg; - Todos os veículos abrangidos pela categoria B.
D	18/05/2021	14/04/2026	- Veículos automotores e elétricos utilizados no transporte de passageiros, cuja lotação exceda a oito lugares, excluído o do condutor; - Veículos destinados ao transporte de escolares independentemente da lotação; - Veículos automotores da espécie motor-casa, cuja lotação exceda a oito lugares, excluído o do motorista; - Ônibus articulado; - Todos os veículos abrangidos nas categorias B e C.
E	XXX	XXX	- Combinações de veículos automotores e elétricos em que a unidade tratora se enquadre nas categorias B, C ou D e cuja unidade acoplada, reboque, semirreboque, trailer ou articulada tenha 6.000 kg ou mais de PBT, ou cuja lotação exceda a oito lugares; - Combinações de veículos automotores e elétricos com mais de uma unidade tracionada, independentemente da capacidade máxima de tração ou PBTC; - Todos os veículos abrangidos nas categorias B, C e D.

Certidão emitida via DETRAN DIGITAL, em 18/12/2023 22:07.

A autenticidade desta certidão pode ser confirmada no **DETRAN DIGITAL**, acessível pelo endereço <https://servicos.detran.sc.gov.br>, por meio do código:

AC43.DAFD.F642

Obs: O caractere **0** no código de validação acima representa o número "zero".



MINISTÉRIO DA FAZENDA
Secretaria da Receita Federal do Brasil
Procuradoria-Geral da Fazenda Nacional

**CERTIDÃO NEGATIVA DE DÉBITOS RELATIVOS AOS TRIBUTOS FEDERAIS E À DÍVIDA
ATIVA DA UNIÃO**

Nome: MARIA ISABEL MONTIBELLER PAOLI 02087574901
CNPJ: 44.994.349/0001-61

Ressalvado o direito de a Fazenda Nacional cobrar e inscrever quaisquer dívidas de responsabilidade do sujeito passivo acima identificado que vierem a ser apuradas, é certificado que não constam pendências em seu nome, relativas a créditos tributários administrados pela Secretaria da Receita Federal do Brasil (RFB) e a inscrições em Dívida Ativa da União (DAU) junto à Procuradoria-Geral da Fazenda Nacional (PGFN).

Esta certidão é válida para o estabelecimento matriz e suas filiais e, no caso de ente federativo, para todos os órgãos e fundos públicos da administração direta a ele vinculados. Refere-se à situação do sujeito passivo no âmbito da RFB e da PGFN e abrange inclusive as contribuições sociais previstas nas alíneas 'a' a 'd' do parágrafo único do art. 11 da Lei nº 8.212, de 24 de julho de 1991.

A aceitação desta certidão está condicionada à verificação de sua autenticidade na Internet, nos endereços <<http://rfb.gov.br>> ou <<http://www.pgfn.gov.br>>.

Certidão emitida gratuitamente com base na Portaria Conjunta RFB/PGFN nº 1.751, de 2/10/2014.
Emitida às 21:58:11 do dia 18/12/2023 <hora e data de Brasília>.
Válida até 15/06/2024.
Código de controle da certidão: **EAB0.E368.0779.129F**
Qualquer rasura ou emenda invalidará este documento.



CERTIDÃO NEGATIVA DE DÉBITOS ESTADUAIS

Nome (razão social): **MARIA ISABEL MONTIBELLER PAOLI 02087574901**

CNPJ/CPF: **44.994.349/0001-61**

(Solicitante sem inscrição no Cadastro de Contribuintes do ICMS/SC)

Esta certidão é válida para o número do CPF ou CNPJ informado pelo solicitante, que não consta da base de dados da Secretaria de Estado da Fazenda.

O nome e o CPF ou CNPJ informados pelo solicitante devem ser conferidos com a documentação pessoal do portador.

Ressalvando o direito da Fazenda Estadual de inscrever e cobrar as dívidas que vierem a ser apuradas, é certificado que não constam, na presente data, pendências em nome do contribuinte acima identificado, relativas aos tributos, dívida ativa e demais débitos administrados pela Secretaria de Estado da Fazenda.

Dispositivo Legal: **Lei nº 3938/66, Art. 154**

Número da certidão: **230140386182368**

Data de emissão: **18/12/2023 22:03:00**

Validade (Lei nº 3938/66, Art. 158): **15/06/2024**

A autenticidade desta certidão deverá ser confirmada na página da Secretaria de Estado da Fazenda na internet, no endereço: <http://www.sef.sc.gov.br>