



PREFEITURA DE NOVA TRENTO

CNPJ 82.925.025/0001-60

Praça del Comune, 126, Centro, CEP 88.270-000

Fone: 48 32673215



TERMO ADITIVO DE PRAZO

PRIMEIRO TERMO ADITIVO AO CONTRATO N° 023/2022

Pelo presente Termo, de um lado o **MUNICÍPIO DE NOVA TRENTO**, pessoa jurídica de direito público interno, com sede na Praça Del Comune, 126, inscrita no CNPJ/MF sob o nº 82.925.025/0001-60, neste ato representado pelo Prefeito TIAGO DALSSASSO, inscrito no CPF nº 069.433.949-08, doravante denominado de “**CONTRATANTE**” e de outro lado o senhor **JOSÉ ALTAMIR LICHESKI**, portador do CPF nº 770.878.959-15, neste ato denominado **CONTRATADO**, tem entre si ajustado o presente contrato, **RESOLVEM** entre si e na melhor forma de direito ADITAR o Contrato nº 023/2022, para dele constar as seguintes alterações:

CLAUSULA PRIMEIRA - Do Objeto

ITEM 04 - LINHA – TIFA DOS ALEMÃES / AGUTI

A linha tem por objetivo a prestação de serviços de Transporte Escolar, partindo às 5:15 horas da residência do sr. José Altamir Licheski, passando pela rua dos alemães e transportando os alunos que estudam na EEB Professor Francisco Mazzola até ponto de ônibus localizado no Aguti. Retorna pela mesma rota, buscando alunos para a EMEB de Aguti, onde chega às 7:00 horas. Às 11:00 retorna ao colégio de Aguti, onde busca os alunos do período matutino e os leva até sua residência, enquanto também busca aqueles que estudam no período vespertino. Chega à escola às 13:30 horas. Às 17:00 horas retorna à unidade escolar, onde busca os alunos do período vespertino e leva-os até suas residências. Em seguida retorna até a moradia de José Altamir Licheski, onde chega às 18:00 horas, **conforme Processo Licitatório nº012/2022, Modalidade: Pregão Presencial nº005 /2022.**

CLÁUSULA SEGUNDA – DOS PRAZOS/VIGÊNCIA

Fica alterada a Cláusula Nona do presente contrato prorrogando o prazo de vigência até o dia **31/12/2023**, tendo validade por mais 12 meses.



PREFEITURA DE NOVA TRENTO

CNPJ 82.925.025/0001-60

Praça del Comune, 126, Centro, CEP 88.270-000

Fone: 48 32673215



CLÁUSULA TERCEIRA – DAS DEMAIS CLÁUSULAS

Ficam ratificadas as demais cláusulas do contrato de nº 023/2022, desde que não contrariem o que ficou convencionado no presente Termo Aditivo.

Estando as partes de comum acordo, aceitam e outorgam as Cláusulas do Presente Instrumento, assinado em 02 (duas) vias de igual teor e forma, juntamente com duas testemunhas abaixo assinadas.

Nova Trento, 15 de dezembro de 2022.



Tiago Dalsasso
Prefeito
Contratante

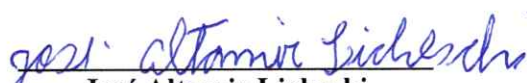

José Altamir Licheski
Contratado



Daniel Rongalio
Secretário Municipal de Administração e Finanças



Larissa Battisti
Secretário Municipal de Educação

Testemunhas:
1. 

Fernando Sens

2. 

Silvio Conhaqui

REPUBLICA FEDERATIVA DO BRASIL
MINISTÉRIO DA INFRAESTRUTURA
DEPARTAMENTO NACIONAL DE TRÁNSITO
CARTEIRA NACIONAL DE HABILITAÇÃO

VALIDA EM TODO O TERRITÓRIO NACIONAL
2306742002

PROIBIDO FALSIFICAR
2306742002

Nome: JOSE ALTAMIR LICZESKI

DOC. IDENTIDADE / CNH EMISSOR: 2837099 SSP SC

CPF: 770.878.959-15 DATA NASCIMENTO: 12/03/1964

FUNÇÃO: JOAO LICZESKI
VANDA VALCZAK LICZESKI

PERMISSÃO: ACC CAT: AB

Nº REGISTRO: 02810505977 VALIDADE: 14/02/2023 1ª EMISSÃO: 03/08/1993

OBSERVAÇÕES: ZAR

Assinatura do Portador: *Jose Altamir Liczeski*

LOCAL: BRUSQUE, SC DATA DE EMISSÃO: 18/09/2021

Assinatura do Emissor: *Sandra Mara Pereira* Sandra Mara Pereira 19510315567 SC168085585

SANTA CATARINA

REPUBLICA FEDERATIVA DO BRASIL

ESTADO DE SANTA CATARINA
SECRETARIA DE ESTADO DA SEGURANCA
INSTITUTO GERAL DE PERICIA
INSTITUTO DE IDENTIFICAO

Prof. Mun. de Nova Trindade
396
Fis. n°

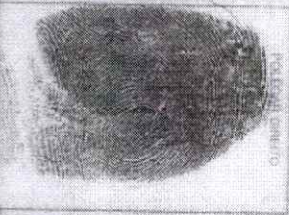

POI ESQUERDA DITO



JOSE ALTAMIR LUCHESCHI

CARTEIRA DE IDENTIDADE

Modelo 1970 e 02/80

VALIDA EM TODO O TERRITÓRIO NACIONAL

REGISTRO
GERAL 2.837.099

DATA DE
EXPEDIÇÃO 27/JUN/2013

NOME JOSÉ ALTAMIR LICHESKI

FILIAÇÃO JOÃO LICHESKI
VANDA VALCZAK LICHESKI

NATURALIDADE
NOVA TRENTO SC

DATA DE NASCIMENTO
12/MAR/1964

DOC. ORIGEM CERT. CAS. 146 LV B-1 FL 185
CART. MAYER - NOVA TRENTO SC

CPF 770.878.959-15

BRUSQUE - SC

Rafael Ap. Viana
Aux. Médico Legal
Matricula: 663.637-3

ASSINATURA DO DIRETOR
LEI Nº 7.118 DE 29/08/03





REPÚBLICA FEDERATIVA DO BRASIL

TÍTULO ELEITORAL IDENTIFICAÇÃO BIOMÉTRICA

NOME DO ELEITOR
JOSE ALTAMIR LICHESKI

DATA DE NASCIMENTO 12/03/1964	Nº INSCRIÇÃO 0192 1739 0906	ZONA 053	SEÇÃO 0037
---	---------------------------------------	--------------------	----------------------

MUNICÍPIO / UF
NOVA TRENTO/SC

DATA DE EMISSÃO
27/06/2013

JUIZ ELEITORAL

[Handwritten Signature]



**PORTO
SEGURO** 

SEGURO AUTO

Jose Altamir Licheski



Esta é a apólice do seu veículo
Fiat Uno Mille 1.0 Fire Flex
Válida até: 15/09/2023



Olá, Jose

Estamos felizes em estar ao seu lado mais este ano e agradecemos por sua escolha e confiança ao renovar o seu SEGURO AUTO

Com ele, você conta com a proteção de um seguro completo, que oferece benefícios exclusivos e muitas facilidades.

Para ter acesso a eles, você está recebendo o seu Cartão de Segurado, os telefones de contato da Central 24 Horas e informações sobre o seu seguro.

Você também pode ter acesso a essas facilidades e solicitar serviços pelos nossos canais de atendimento digital, no WhatsApp, baixando o Aplicativo Porto Seguro Auto ou acessando a Área do Cliente. São ferramentas especialmente criadas para facilitar e agilizar sua consulta e atendimento.

Leia com atenção todas as informações da sua apólice e mantenha seus dados cadastrais sempre em dia. Confirme os telefones registrados, esse é o nosso meio de comunicação com você para agilizar o contato em qualquer eventualidade. E, se precisar, conte sempre conosco.

Seu e-mail: eduardolicheski@hotmail.com

Seu celular: (48) 999853328

Um abraço,



Jaime Soares
Diretoria Porto Seguro Automóvel

Siga-nos nas redes sociais:



@portoseguro



facebook.com/portoseguro



@portoseguro



youtube.com/portoseguro

BENEFÍCIOS

QUE FACILITAM O SEU DIA A DIA E FAZEM VOCÊ ECONOMIZAR.



Assistência 24 horas*

Atendimento de guincho em todo o Brasil, sem limite de quilometragem, socorro mecânico no local, chaveiro, troca de pneus e pane seca.



Serviços à residência*

Mão de obra gratuita para reparos elétricos, hidráulicos e diversos eletrodomésticos, 24 horas.



Reparo ou troca de vidros*

Em caso de acidentes, o veículo segurado tem reparo ou troca de vidros laterais e traseiros e de para-brisa.



Motorista da vez*

Para se divertir, chame seus amigos. Para dirigir, chame o motorista da Porto Seguro, que leva você e o seu carro de volta para casa.



Descontos em estacionamentos*

Apresente o Cartão Porto Seguro nas redes credenciadas no momento de pagar o estacionamento.



Aplicativo Porto Seguro Auto

Toda a comodidade dos serviços, descontos e vantagens do seu seguro na palma da mão.

porto
plus

Programa de Relacionamento

Com o Porto Plus, o novo programa de relacionamento Porto Seguro, você tem acesso a benefícios e recompensas em um único lugar!

Aqui as suas recompensas valem muito mais!

Centro Automotivo Porto Seguro*

Centro Automotivo
Porto Seguro

Profissionais capacitados cuidam do seu veículo. Acesse www.portoseguro.com.br/centroautomotivo e conheça a unidade mais próxima de você.

Confira a lista completa pelo Aplicativo Porto Seguro A
ou acessando o Portal do Cliente: www.portoseguro.com/ctie



*Os serviços / benefícios estão vinculados ao tipo de veículo, modelo, à região e às condições de contratação. Para mais informações, consulte as Condições Gerais ou acesse www.portoseguro.com.br. O segurado terá até 07 (sete) dias a contar da formalização da proposta para pedir o cancelamento do seguro, nos termos da legislação vigente, caso ela tenha sido realizada por meios remotos e caso nenhum serviço ou garantias tenham sido utilizados.



SEU CARTÃO DE SEGURADO

Com ele você tem acesso à diversos benefícios e descontos exclusivos, além dos nossos telefones.

PORTO SEGURO

SEGURO AUTO

NOME
Jose Altamir Licheski

VEÍCULO
Fiat Uno Mille 1.0 Fire Flex

NÚMERO DA APÓLICE 0531 16 9393637	ITEM 19
VENCIMENTO 15/09/2023	PLACA MKX7228
CORRETOR Jc Despachante E Corretora De Seauros Lt	FONE (48) 32671237



É para você falar com a gente como preferir que temos o App Porto Seguro Auto.



Consulte informações sobre sua apólice e pagamentos, solicite serviços para carro e casa, acompanhe abertura de sinistro e mais. **Leia o QR Code com o seu celular e baixe o aplicativo.**



DADOS DA SUA APÓLICE

Apólice: 0531 16 9393637 **Item:** 19
Renova nº: 0531 16 8395660 **Classe de bônus:** 1
Código C.I.: 58.822.347.644.037 **Data de emissão:** 12/09/2022
Proposta: 12 15003952
Vigência: Das 24h do dia 15/09/2022 às 24h do dia 15/09/2023. Processo SUSEP Nº. 15414.100233/2004-59 - PSCG108 Auto Valor de Mercado 010822 000PSCG108.

DADOS CADASTRAIS

Segurado(a): Jose Altamir Licheski
Sexo: Masculino **Data de nascimento:** 12/03/1964
RG: 16R2837099 **CPF:** 770.878.959-15
Endereço: R Estrada Geral, 0 Casa
Bairro: Aguti
Cidade: Nova Trento **Estado:** SC **CEP:** 88270-000
Telefone residencial: (48) 32670000 **Celular:** (48) 999853328
Telefone comercial:
E-mail: eduardolicheski@hotmail.com

DESCRIÇÃO DO VEÍCULO SEGURADO

Veículo: Fiat Uno Mille 1.0 Fire Flex
Ano: 2012 **Modelo:** 2013 **Código Tabela FIPE:** 11622
Portas: 5 **Capacidade:** 5 passageiros
Placa: MKX7228 **Chassi:** 9BD15822AD6790272
Renavam: 503380369 **Alienado:** Não **Câmbio automático:** Não
Uso: Misto (Frete E Pessoas) **Combustível:** Gasolina/Alcool
Categoria tarifária: 10 - Veiculos De Passeio

DADOS DO CORRETOR

Nome: Jc Despachante E Corretora De Seguros Lt
SUSEP Porto: Q2723J **SUSEP oficial:** 202037017
Telefone: (48) 32671237 **E-mail:** adm@jcadopin.com.br

VALORES DO SEU SEGURO

COBERTURAS	LMI (R\$) ¹	PRÊMIO VALOR DO SEGURO (R\$)
Colisão/Incêndio/Roubo/Furto ¹⁻²	100,00% do valor do veículo referência	R\$ 1.255,67
Blindagem	Não contratado	R\$ 0,00
RCFV ³ - Danos Materiais	R\$ 150.000,00	R\$ 455,23
RCFV ³ - Danos Corporais	R\$ 150.000,00	R\$ 64,55
RCFV ³ - Danos Morais/Estéticos	R\$ 10.000,00	Contratado
APP ⁴ - Morte/Invalidez/Despesas Médico-Hospitalares	R\$ 30.000,00	R\$ 187,71
Kit Gás	Não contratado	R\$ 0,00
Acessórios	Não contratado	R\$ 0,00
Equipamentos Especiais	Não contratado	R\$ 0,00
Carroçaria	Não contratado	R\$ 0,00

TOTAL PRÊMIO COBERTURAS

R\$ 1.963,16

1 - Limite máximo de Indenização - Na contratação da modalidade valor de mercado, constará na apólice o percentual escolhido pelo segurado que será aplicado sobre o valor do veículo referência da tabela Fipe (site www.fipe.org.br). Se a tabela Fipe for extinta ou deixar de ser publicada, a indenização integral do seguro terá como base a tabela Molicar www.molicar.com.br). Na contratação da modalidade valor determinado, a indenização integral consistirá no valor do veículo expresso na apólice. 2 - Automóvel - Casco (Ramo 0531); 3 - RCFV: Responsabilidade Civil Facultativa Veicular (Ramo 0553); 4 - APP - Acidentes Pessoais por Passageiros (Ramo 0520). A cobertura de danos corporais não abrange os danos morais, estéticos e psicológicos.



VALORES DO SEU SEGURO

COBERTURAS ADICIONAIS, SERVIÇOS E BENEFÍCIOS	VALOR (R\$)
(031) Essencial: Assistência Km Ilimitado / Serviços	GRATUITA
(076) Danos Aos Vidros, Retrovisores, Lanternas E Faróis-Rede Referenciada	R\$ 98,28
(26C) Carro Reserva P. Básico - Essencial (R\$630,00/R\$90,00 Dia) Referenciada	R\$ 33,57
(74A) Danos Morais - Cobertura Ate R\$10.000,00	R\$ 29,79
Extensão De Perímetro	GRATUITA

TOTAL DE COBERTURAS ADICIONAIS

R\$ 161,64

VALORES DAS COBERTURAS

VALOR (R\$)

Prêmio coberturas

R\$ 1.963,16

Coberturas adicionais, serviços e benefícios

R\$ 161,64

PRÊMIO LÍQUIDO

R\$ 2.124,80

VALORES E FRANQUIAS DO SEU SEGURO

VALOR DO SEGURO	VALOR (R\$)
Custo de emissão apólice	R\$ 0,00
Juros de parcelamento	R\$ 0,00
Taxa de juros	0,00%
Encargos financeiros	R\$ 0,00
IOF	R\$ 156,81
TOTAL DO SEGURO	R\$ 2.281,61

VALORES DAS FRANQUIAS	VALOR (R\$)
Perda Parcial (50% da Obrigatória):	R\$ 2.089,00
Parabrisa	R\$ 163,00
Vidro Traseiro	R\$ 157,00
Farol Convencional	R\$ 139,00
Farol Led	R\$ 598,00
Farol Xenon	R\$ 863,00
Lanterna Convencional	R\$ 127,00
Lanterna Led	R\$ 276,00
Retrovisor	R\$ 69,00
Vidros Laterais	R\$ 77,00

Em atendimento à regulamentação vigente, informamos que incidem as alíquotas PIS 0,65%; COFINS 4,00%, sobre formação de preço.



DADOS DE PAGAMENTO

FORMA DE PAGAMENTO

À vista

FORMA DE PARCELAMENTO DO SEGURO

Parcela	Valor (R\$)	Vencimento	Parcela	Valor (R\$)	Vencimento
1	R\$ 2.281,61	15/09/2022			

DESCONTOS



DESC. CORRENTISTA

%

5%

VALOR (R\$)

R\$ 111,83

TOTAL DE DESCONTOS ADQUIRIDOS

R\$ 111,83

Os descontos discriminados acima, já estão aplicados no prêmio do seguro.

QUESTIONÁRIO DE AVALIAÇÃO DE RISCO

DADOS DO MOTORISTA PRINCIPAL

Seu seguro foi precificado tendo em vista, além de outros fatores, as respostas do Questionário de Avaliação do Risco, conforme abaixo. Por favor, confira-as e, caso haja alguma alteração, procure seu Corretor de Seguros.

Condutor é a pessoa que dirige o veículo segurado. Quando mais de uma pessoa dirigir o veículo segurado por dois dias ou mais na semana, deverá ser considerado o mais jovem. Também deverá ser indicado o condutor mais jovem, quando todos os condutores dirigirem o veículo segurado apenas um dia na semana.

Fatores de Risco Relacionados ao Principal Condutor e ao Veículo Segurado.

Classe de localização (região de circulação do veículo): 5 - Blumenau E Demais Regioes De Santa Catarina

Nome do motorista principal: Jose Altamir Licheski

Sexo: Masculino

Data de nascimento: 12/03/1964

CPF: 770.878.959-15

Possui dispositivo antifurto/anti-roubo instalado no veículo: Não

Cep do local onde o veiculo pernoita? 88270000



Jaime Soares



Marcelo Picanço

Diretoria Porto Seguro Automóvel

CONDIÇÕES ESPECÍFICAS



As condições contratuais/regulamento deste produto protocolizadas pela sociedade/entidade junto à Susep poderão ser consultadas no endereço eletrônico www.susep.gov.br, de acordo com o número de processo constante da apólice/proposta.

Código de Registro da Seguradora: 05886.

SUSEP - Superintendência de Seguros Privados - Autarquia Federal responsável pela fiscalização, normatização e controle dos mercados de seguro, previdência complementar aberta, capitalização, resseguro e corretagem de seguros.

Número de telefone gratuito de atendimento ao público da Susep: 0800 021 8484.

Benefícios e descontos especiais Porto Plus: as condições do Porto Plus são válidas para todo território nacional para segurados em nome de pessoa física. Nos casos de pessoa jurídica, o principal condutor deve estar cadastrado como pessoa física. Os benefícios estão vinculados a região e condições de contratação, para consultá-los, acesse o link: www.portoplus.com.br.

Extensão de Perímetro para os países: Argentina, Bolívia, Chile, Paraguai, Uruguai e Venezuela.

PROTEÇÃO DE DADOS PESSOAIS

1. A **PORTO SEGURO** (aqui compreendida por todas as empresas pertencentes ao seu grupo econômico), tem o compromisso de respeitar e garantir a privacidade e a proteção dos dados pessoais dos titulares e por isso, declara que o tratamento de dados pessoais se dá para o desempenho de suas atividades legais, observando a legislação aplicável sobre segurança da informação, privacidade e proteção de dados e demais normas setoriais ou gerais sobre o tema.
2. A coleta de dados pessoais pode ocorrer de diversas formas, como por exemplo: na cotação e/ou contratação de seus diversos produtos e serviços, utilizações do site e aplicativos, bem como nas interações com os diversos canais de comunicação, mas sempre respeitando os princípios finalidade, adequação, necessidade, transparência, livre acesso, segurança, prevenção e não discriminação e obrigações legais.
3. A **PORTO SEGURO** implementará as medidas técnicas e organizacionais apropriadas para proteger os dados pessoais, levando em conta técnicas avançadas disponíveis, o contexto e as finalidades do tratamento. As medidas de segurança atenderão as (i) exigências das leis de proteção de dados; e (ii) medidas de segurança correspondentes com as boas práticas de mercado.
4. Os dados pessoais serão, em regra, armazenados pelo tempo que perdurará a relação entre as partes. Entretanto, há situações em que esses dados deverão ser armazenados além do período de relacionamento e essas situações advêm de exigências legais e/ou regulatórias, ou quando for necessário para exercer direitos em processos judiciais ou administrativos.
5. A **PORTO SEGURO** possui uma Política de Privacidade, a qual encontra-se disponível no seguinte endereço www.portoseguro.com.br

CANAIS DE ATENDIMENTO

Pronto! Agora você já tem em mãos todos os dados detalhados da sua apólice. Consulte este material sempre que precisar para esclarecer dúvidas do seu contrato ou, se preferir, entre em contato com a gente pelos nossos canais de atendimento.

Central de Atendimento 24 horas

333-76786 – Grande São Paulo

4004-76786 – Capitais e grandes centros

+55 11 3366-3189 – Atendimento Mercosul

0300 33-76786 – Todo o Brasil

0800-727-2766 (Informações, reclamações e cancelamentos)

0800-727-8736 (Exclusivo para deficientes auditivos)

0800-727-1184 (Ouvidoria)

WhatsApp

Peça assistência para o carro ou residência e consulte informações sobre o Cartão de Crédito Porto Seguro direto no WhatsApp. Você só precisa adicionar o número **(11) 3003-9303** à sua lista de contatos e seguir as orientações do atendente.

Digitalize o QR Code para adicionar o nosso número.



App Porto Seguro Auto

Nosso canal de atendimento digital. Solicite e agende serviços para o carro ou casa, encontre um Centro Automotivo Porto Seguro ou oficina referenciada próximo de você e ainda conte com o Cartão do Segurado digital a hora que precisar. Disponível para iOS e Android.

Portal do Cliente

Receba assistência personalizada em tempo real para consultar informações, esclarecer dúvidas e solicitar os serviços disponíveis na sua apólice. No Portal do Cliente você encontra todas as informações sobre seu contrato, telefones e endereços da Porto Seguro.



16/12/2022

0012926674

PODER JUDICIÁRIO
TRIBUNAL DE JUSTIÇA DO ESTADO DE SANTA CATARINA
Comarca de São João Batista



CERTIDÃO
CRIMINAL

CERTIDÃO Nº: 228901**FOLHA: 1/1**

À vista dos registros criminais constantes nos sistemas de informática do Poder Judiciário do Estado de Santa Catarina da Comarca de São João Batista, com distribuição anterior à data de 15/12/2022, verificou-se NADA CONSTAR em nome de:

JOSE ALTAMIR LICHESKI, portador do RG: 2837099, CPF: 770.878.959-15, filho de Joao Licheski e Vanda Valczak Licheski, nascido aos 12/03/1964. *****

OBSERVAÇÕES: a) será negativa quando não houver feito em tramitação contra a pessoa a respeito da qual foi solicitada; b) foram considerados o disposto no inciso LVII do art. 5º da Constituição Federal e os normativos do Conselho Nacional de Justiça; c) não tem validade para fins eleitorais; d) os dados informados são de responsabilidade do solicitante e devem ser conferidos pelo interessado e/ou destinatário; e) a autenticidade deste documento poderá ser confirmada no endereço eletrônico <http://www.tjsc.jus.br/portal>; f) a certidão da Capital abrange os crimes do Código Penal Militar, no primeiro grau de jurisdição; g) para a Capital, a pesquisa abrange os feitos em andamento do Foro Central, Eduardo Luz, Norte da Ilha e Distrital do Continente.

ATENÇÃO: A presente certidão é válida desde que apresentada juntamente com a respectiva certidão de registros cadastrados no sistema eproc, disponível através do endereço <https://certeproc1g.tjsc.jus.br>

Certifico finalmente que esta certidão é isenta de custas.

Esta certidão foi emitida pela internet e sua validade é de 60 dias.

São João Batista, sexta-feira, 16 de dezembro de 2022.

PEDIDO Nº: 0012926674



DENATRAN - Departamento Nacional de Trânsito

Laudo de Vistoria de Veículos Automotores

Nº 027272981-70/2022

Conforme estabelecido na Resolução Nº 282/2008 CONTRAN

 APROVADO

DATA/HORA VISTORIA
16/12/2022 10:33
VALIDADE DO LAUDO
15/01/2023



DADOS DO PROPRIETÁRIO ATUAL

NOME	CPF/CNPJ
JOSE ALTAMIR LICHESKI	770.878.959-15
ENDEREÇO	CEP
NI	00.000-000
MUNICÍPIO	UF
Nova Trento	SC



DESTINO DA TRANSFERÊNCIA

MUNICÍPIO	UF
Nova Trento	SC

DADOS ATUAIS DO VEÍCULO

PLACA	MARCA/MODELO/VERSÃO	TIPO DE VEÍCULO	ANO FAB.	ANO MOD.	
MKX7228	FIAT/UNO MILLE ECONOMY	Automóvel	2012	2013	
COR	TIPO DE CARROCERIA	ESPÉCIE	PASSAGEIROS		
Prata	NÃO APLICAVEL	Passageiro	5		
COMBUSTÍVEL	POTÊNCIA	CILINDRADA	CAP. CARGA	CMT	PBT
Álcool/Gasolina	66	1000	0,00	1,62	1,22

DADOS COLETADOS NA VISTORIA

Nº LACRE	KM	Nº CHASSI	Nº MOTOR
NI	107627	9BD15822AD6790272	146E10111265405

FOTOS DO VEÍCULO



ECV CREDENCIADA

RAZÃO SOCIAL	CNPJ	NÚMERO DA ECV	
CARR VISTORIA VEICULAR LTDA ME	31.375.166/0001-16	2640	
ENDEREÇO DE CREDENCIAMENTO	PORTARIA DENATRAN	VALIDADE DA PORTARIA	
Rua Santo Inácio, nº 54, sala 01 - Centro.	61	27/02/2024	
MUNICÍPIO	UF	CEP	TELEFONE
Nova Trento	SC	88.270-000	(48) 3267-1849

NOME DO VISTORIADOR RESPONSÁVEL
Karol Clemente Battisti Archer

OBSERVAÇÕES

Resultado da Vistoria dos itens obrigatórios da Res. 05/98, que trata da Transferência de Veículos e não-conformidades.

*Renavam: 00503380369 *

Karol C. B. Archer
VISTORIADOR



DETRAN- SC

CERTIFICADO DE REGISTRO E LICENCIAMENTO DE VEÍCULO - DIGITAL

CÓDIGO RENAVAL

00503380369

PLACA

MKX7C28

EXERCÍCIO

2022

ANO FABRICAÇÃO

2012

ANO MODELO

2013

NÚMERO DO CRV

213224874112



Valide este QRCode com app Vio

CÓDIGO DE SEGURANÇA DO CLA

76881610169

CAT

MARCA / MODELO / VERSÃO

FIAT/UNO MILLE ECONOMY

ESP. TIPO

PASSAGEIRO AUTOMOVEL

PLACA ANTERIOR / UF

MKX7228/SC

CHASSI

9BD15822AD6790272

COR PREDOMINANTE

PRATA

COMBUSTÍVEL

ALCOOL/GASOLINA

OBSERVAÇÕES DO VEÍCULO

SEM RESTRICOES/N.MOT:146E1011126
5405

MENSAGENS DENATRAN

CARTEIRA DIGITAL DE TRÂNSITO



Para sua comodidade, você pode acessar este documento diretamente pelo seu celular. Baixe o aplicativo **Carteira Digital de Trânsito - CDT** e tenha acesso ao licenciamento de seu veículo além de muitas outras funcionalidades.

Com a Carteira Digital de Trânsito - CDT você pode:

- Consultar suas infrações e pagar multas com desconto
- Acessar a versão digital da CNH (para CNHs emitidas após 03/2017)
- Acessar a versão digital deste Licenciamento (CrV Digital)
- Compartilhar o licenciamento com até 5 pessoas
- Indicar o principal condutor
- Receber avisos de recall



Baixe agora a Carteira Digital de Trânsito - CDT nas lojas Google Play ou App Store e tenha na palma de sua mão todos os documentos para você conduzir seu veículo com tranquilidade e segurança!

CATEGORIA

PARTICULAR

CAPACIDADE

.

POTÊNCIA/CILINDRADA

66CV/1000

PESO BRUTO TOTAL

1.22

MOTOR

146E10111265405

CMT

1.62

EIXOS

*

LOTAÇÃO

05P

CARROCERIA

NÃO APLICAVEL

NOME

JOSE ALTAMIR LICHESKI

CPF / CNPJ

770.878.959-15

LOCAL

NOVA TRENTO SC

DATA

02/08/2022

ASSINADO DIGITALMENTE PELO DETRAN

DADOS DO SEGURO DPVAT

CAT. TARIF

*

DATA DE QUITAÇÃO

*

PAGAMENTO

COTA ÚNICA

PARCELADO

REPASSE OBRIGATÓRIO AO FUNDO NACIONAL DE SAÚDE (R\$)

*

CUSTO DO BILHETE (R\$)

*

CUSTO EFETIVO DO SEGURO (R\$)

*

REPASSE OBRIGATÓRIO AO DEPARTAMENTO NACIONAL DE TRÂNSITO (R\$)

*

VALOR DO IOF (R\$)

*

VALOR TOTAL A SER PAGO PELO SEGURADO (R\$)

*

INFORMAÇÕES DO SEGURO DPVAT



DENATRAN - Departamento Nacional de Trânsito

Laudo de Vistoria de Veículos Automotores

APROVADO

Nº 027272981-70/2022

Conforme estabelecido na Resolução Nº 282/2008 CONTRAN

DATA/HORA VISTORIA
16/12/2022 10:33
VALIDADE DO LAUDO
15/01/2023

DADOS DO PROPRIETÁRIO ATUAL

NOME	CPF/CNPJ
JOSE ALTAMIR LICHESKI	770.878.959-15
ENDEREÇO	CEP
NI	00.000-000
MUNICÍPIO	UF
Nova Trento	SC



DESTINO DA TRANSFERÊNCIA

MUNICÍPIO:	UF
Nova Trento	SC

DADOS ATUAIS DO VEÍCULO

PLACA	MARCA/MODELO/VERSÃO	TIPO DE VEÍCULO	ANO FAB.	ANO MOD.
MX7228	FIAT/JUNO MILLE ECONOMY	Automóvel	2012	2013
COR	TIPO DE CARROCERIA	ESPÉCIE	PASSAGEIROS	
Prata	NÃO APLICAVEL	Passageiro	5	
COMBUSTÍVEL	POTÊNCIA	CILINDRADA	CAP. CARGA	CMT
Álcool/Gasolina	66	1000	0,00	1,62
				PBT
				1,22

DADOS COLETADOS NA VISTORIA

Nº LACRE	KM	Nº CHASSI	Nº MOTOR
NI	107627	9BD15822AD6790272	146E10111265405

FOTOS DO VEÍCULO

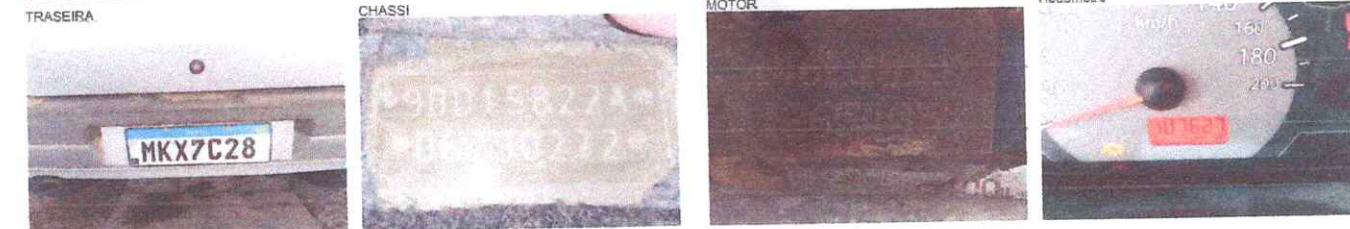

ECV CREDENCIADA

RAZÃO SOCIAL	CNPJ	NÚMERO DA ECV
CARR VISTORIA VEICULAR LTDA ME	31.375.166/0001-16	2640
ENDEREÇO DE CREDENCIAMENTO	PORTARIA DENATRAN	VALIDADE DA PORTARIA
Rua Santo Inácio, nº 54, sala 01 - Centro.	61	27/02/2024
MUNICÍPIO	UF	TELEFONE
Nova Trento	SC	(48) 3267-1849
NOME DO VISTORIADOR RESPONSÁVEL		
Karol Clemente Battisti Archer		

OBSERVAÇÕES

Resultado da Vistoria dos itens obrigatórios da Res. 05/98, que trata da Transferência de Veículos e não-conformidades.

*Renavam: 00503380369 *

Karol C. B. Archer
VISTORIADOR



CERTIDÃO DE REGISTRO DE CNH

O Departamento Estadual de Trânsito de Santa Catarina, a requerimento da parte interessada, **CERTIFICA** que após consultar o Cadastro de condutores, constatou que **JOSE ALTAMIR LICHESKI**, nascido(a) em 12/03/1964, filho(a) de JOAO LICHESKI e VANDA VALCZAK LICHESKI, Carteira de Identidade RG Nº 2837099, órgão emissor SSP/SC, CPF 770.878.959-15, foi habilitado(a) pelo Departamento Estadual de Trânsito de Santa Catarina (Detran/SC), conforme os dados relacionados abaixo:

Registro Nº: 02810505977

Data da 1ª Habilitação: 03/08/1993

Data de Emissão da última CNH: 10/09/2021

Validade da Habilitação: 14/02/2023

Restrição Médica: NADA CONSTA

Cursos Especializados: NADA CONSTA

Pendências Administrativas: NADA CONSTA

Exerce Atividade Remunerada: SIM

Pontos/infrações nos últimos 12 (doze) meses: NADA CONSTA

CATEGORIA	DATA DE INÍCIO	VENCIMENTO DA CNH	OBSERVAÇÃO
ACC	XXX	XXX	- Ciclomotores; - Bicycletas dotadas originalmente de motor elétrico auxiliar, bem como aquelas que tiverem o dispositivo motriz agregado posteriormente à sua estrutura, em que se verifique, ao menos, uma das seguintes situações: I - com potência nominal superior a 350 W; II - velocidade máxima superior a 25 km/h; III - funcionamento do motor sem a necessidade de o condutor pedalar, e IV - dispor de acelerador ou de qualquer outro dispositivo de variação manual de potência.
A	03/08 /1993	14/02/2023	- Veículos automotores e elétricos, de duas ou três rodas, com ou sem carro lateral ou semirreboque especialmente projetado para uso exclusivo deste veículo; - Todos os veículos abrangidos pela ACC. Obs.: Não se aplica a quadriciclos, cuja categoria é a B.
B	05/04 /2013	14/02/2023	- Veículos automotores e elétricos, não abrangidos pela categoria A, cujo Peso Bruto Total (PBT) não exceda a 3.500 kg e cuja lotação não exceda a oito lugares, excluído o do motorista; - Combinações de veículos automotores e elétricos em que a unidade tratora se enquadre na categoria B, com unidade acoplada, reboque, semirreboque, trailer ou articulada, desde que a soma das duas unidades não exceda o peso bruto total de 3.500 kg e cuja lotação total não exceda a oito lugares, excluído o do motorista; - Veículos automotores da espécie motor-casa, cujo peso não exceda a 6.000 kg e cuja lotação não exceda a oito lugares, excluído o do motorista; - Tratores de roda e equipamentos automotores destinados a executar trabalhos agrícolas; - Quadriciclos de cabine aberta ou fechada.
C	XXX	XXX	- Veículos automotores e elétricos utilizados em transporte de carga, cujo PBT exceda a 3.500 kg; - Tratores de esteira, tratores mistos ou equipamentos automotores destinados à movimentação de cargas, de terraplanagem, de construção ou de pavimentação; - Veículos automotores da espécie motor-casa, cujo PBT ultrapasse 6.000 kg, e cuja lotação não exceda a oito lugares, excluído o do motorista; - Combinações de veículos automotores e elétricos não abrangidas pela categoria B, em que a unidade tratora se enquadre nas categorias B ou C, e desde que o PBT da unidade acoplada, reboque, semirreboque, trailer ou articulada seja menor que 6.000 kg; - Todos os veículos abrangidos pela categoria B.
D	XXX	XXX	- Veículos automotores e elétricos utilizados no transporte de passageiros, cuja lotação exceda a oito lugares, excluído o do condutor; - Veículos destinados ao transporte de escolares independentemente da lotação; - Veículos automotores da espécie motor-casa, cuja lotação exceda a oito lugares, excluído o do motorista; - Ônibus articulado; - Todos os veículos abrangidos nas categorias B e C.
E	XXX	XXX	- Combinações de veículos automotores e elétricos em que a unidade tratora se enquadre nas categorias B, C ou D e cuja unidade acoplada, reboque, semirreboque, trailer ou articulada tenha 6.000 kg ou mais de PBT, ou cuja lotação exceda a oito lugares; - Combinações de veículos automotores e elétricos com mais de uma unidade tracionada, independentemente da capacidade máxima de tração ou PBTC; - Todos os veículos abrangidos nas categorias B, C e D.

Certidão emitida via DETRAN DIGITAL, em 14/12/2022 17:58.

A autenticidade desta certidão pode ser confirmada no **DETRAN DIGITAL**, acessível pelo endereço <https://servicos.detransc.gov.br>, por meio do código:

25F0.A892.6D9D

Obs: O caractere **0** no código de validação acima representa o número "zero".

DANF3E - DOCUMENTO AUXILIAR DA NOTA FISCAL DE ENERGIA ELÉTRICA ELETRÔNICA

COOP PREST SERV PUB E E S ESTEVES JUNIOR
 RUA JOÃO COAN, 300, Biguaçu-SC CEP 88161064
 CNPJ 82574864000181 - INSC. ESTADUAL 253798183

Classificação: B2 - Rural - Agropecuária rural

Tipo de Fornecimento:
Monofásico

ILUIR GUCKERT LICHESKI

EST GERAL AGUTI, S/N

AGUTI / Nova Trento-SC

CEP: 88 270-000

Rota: 211, Sequência: 27

CPF/CNPJ: 039.***.***-90

UNIDADE CONSUMIDORA

9879-5

CÓDIGO DO CLIENTE

11481

DATAS DE LEITURAS

Leitura anterior

24/10/2022

Leitura atual

21/11/2022

Nº de dias

28

Proxima Leitura

19/12/2022



NOTA FISCAL Nº 89026 - SÉRIE 000 / DATA DE EMISSÃO: 21/11/2022
 Consulte pela Chave de Acesso em:
<https://sat.sef.sc.gov.br/nf3e/consulta>
 Chave de acesso:
 4222 1182 5748 6400 0181 6600 0000 0890 2620 0907 5168
 EMITIDO EM CONTINGÊNCIA Pendente de autorização



REF: MÊS / ANO	VENCIMENTO	TOTAL A PAGAR
11/2022	12/12/2022	R\$ 146,59

Prezado Consumidor, mantenha seus dados atualizados.

Item da fatura	Unid.	Quant.	Preço unit (R\$) com tributos	Valor (R\$)	PIS/COFINS	Base Calc. ICMS (R\$)	Alíquota ICMS (%)	ICMS	Tarifa unit. (R\$)	Tributo	Base de Calc. (R\$)	Alíquota (%)	Valor (R\$)
CONSUMO - TUSD	kWh	219	0,48941	107,18	0,29				0,48810	PIS/PASEP	141,60	0,05	0,07
CONSUMO - TE	kWh	219	0,17995	39,41	0,09	41,61	12,00	4,99	0,15676	COFINS	141,60	0,22	0,31
TOTAL				146,59	0,38	41,61		4,99		ICMS	41,61	12,00	4,99

CONSUMO / KWH

CONSUMO FATURADO	Nº DIAS FAT
11/2021	287 31
12/2021	290 28
01/2022	396 29
02/2022	328 27
03/2022	325 32
04/2022	252 32
05/2022	213 26
06/2022	314 33
07/2022	246 30
08/2022	257 33
09/2022	263 32
10/2022	260 31
11/2022	219 28

Med.	Grandezas	Postos horários	Leitura Anterior	Leitura Atual	Const Medidor	Consumo kWh
80120	Energia Ativa-kWh	Ásñico	26454	26673	1	219

Reservado ao Fisco

7EAA.C2BC.8280.2319.AF3F64D2.23EA.B1CE

Competência	Conta	L.E.	G.F.	Nº Fatura
11/2022	0009879	1 - Padrão	2	89026

Vencimento	Total a Pagar
12/12/2022	R\$ 146,59

Autenticação no Verso

Fatura paga em: 24/11/2022



CERTIDÃO NEGATIVA DE DÉBITOS ESTADUAIS

Nome (razão social): **JOSE ALTAMIR LICHESKI**
CNPJ/CPF: **770.878.959-15**

Ressalvando o direito da Fazenda Estadual de inscrever e cobrar as dívidas que vierem a ser apuradas, é certificado que não constam, na presente data, pendências em nome do contribuinte acima identificado, relativas aos tributos, dívida ativa e demais débitos administrados pela Secretaria de Estado da Fazenda.

Dispositivo Legal:	Lei nº 3938/66, Art. 154
Número da certidão:	220140233289161
Data de emissão:	14/12/2022 18:05:05
Validade (Lei nº 3938/66, Art. 158, modificado pelo artigo 18 da Lei n 15.510/11.):	12/02/2023

A autenticidade desta certidão deverá ser confirmada na página da Secretaria de Estado da Fazenda na Internet, no endereço: <http://www.sef.sc.gov.br>



JUSTIÇA ELEITORAL

TRIBUNAL SUPERIOR ELEITORAL

CERTIDÃO

Certifico que, de acordo com os assentamentos do Cadastro Eleitoral e com o que dispõe a Res.-TSE nº 21.823/2004, o(a) eleitor(a) abaixo qualificado(a) está QUITO com a Justiça Eleitoral na presente data .

Eleitor(a): **JOSE ALTAMIR LICHESKI**

Inscrição: **0192 1739 0906**

Zona: 053 Seção: 0037

Município: 82252 - NOVA TRENTO

UF: SC

Data de nascimento: 12/03/1964

Domicílio desde: 18/09/1986

Filiação: - VANDA VALCZAK LICHESKI
- JOAO LICHESKI

Ocupação declarada pelo(a) eleitor(a): ELETRICISTA E ASSEMELHADOS

Certidão emitida às 18:23 em 14/12/2022

Res.-TSE nº 21.823/2004:

O conceito de quitação eleitoral reúne a plenitude do gozo dos direitos políticos, o regular exercício do voto, salvo quando facultativo, o atendimento a convocações da Justiça Eleitoral para auxiliar os trabalhos relacionados ao pleito, a inexistência de multas aplicadas, em caráter definitivo, pela Justiça eleitoral e não remidas, excetuadas as anistias legais, e a regular prestação de contas de campanha eleitoral, quando se tratar de candidatos.

A plenitude do gozo de direitos políticos decorre da inocorrência de perda de nacionalidade; cancelamento de naturalização por sentença transitada em julgado; interdição por incapacidade civil absoluta; condenação criminal transitada em julgado, enquanto durarem seus efeitos; recusa de cumprir obrigação a todos imposta ou prestação alternativa; condenação por improbidade administrativa; conscrição; e opção, em Portugal, pelo estatuto da igualdade.



Esta **certidão de quitação eleitoral** é expedida gratuitamente.

Sua autenticidade poderá ser confirmada na página do Tribunal Superior Eleitoral na Internet, no endereço: <http://www.tse.jus.br> ou pelo aplicativo e-Título, por meio do código:

Y6RB.HPM1.5DZ7.KOVK



MINISTÉRIO DA ECONOMIA
SECRETARIA ESPECIAL DA RECEITA FEDERAL DO BRASIL
PROCURADORIA-GERAL DA FAZENDA NACIONAL
INFORMAÇÕES DE APOIO PARA EMISSÃO DE CERTIDÃO

Por meio do e-CAC - CPF do código de acesso: 770.878.959-15

14/12/2022 18:43:24

Página: 1 / 1

CPF: 770.878.959-15 - JOSE ALTAMIR LICHESKI

Dados Cadastrais

UA de Domicílio: ARF BRUSQUE-SC

Endereço: ESTRADA GERAL AGUTI, SN

Bairro: AGUTI

Situação: REGULAR

CEP: 88270-000

Município: NOVA TRENTO

Data de Nascimento: 12/03/1964

Código da UA: 09.204.01

UF: SC

Certidão Emitida

Certidão Negativa: 805C.DE59.06A2.69FC

Emissão: 24/01/2022

Data de Validade: 23/07/2022

Diagnóstico Fiscal na Receita Federal e Procuradoria-Geral da Fazenda Nacional

Não foram detectadas pendências/exigibilidades suspensas nos controles da Receita Federal e da Procuradoria-Geral da Fazenda Nacional.

Final do Relatório





CERTIDÃO NEGATIVA DE DÉBITOS

Nome / Razão Social _____

JOSE ALTAMIR LINCHESKI CPF: 77087895915

Aviso _____

Sem débitos pendentes até a presente data.

Comprovação Junto à _____

Finalidade _____

Mensagem _____

Certificamos que até a presente data não constam débitos tributários relativos à inscrição abaixo caracterizada.

A Fazenda Municipal se reserva o direito de cobrar débitos que venham a ser constatados, mesmo se referentes a períodos compreendidos nesta certidão.

Código de Controle _____

CWCSHWNSOCMXW4R1

A validade do documento pode ser consultada no site da prefeitura por meio do código de controle informado.

<http://www.novatrento.sc.gov.br>

Nova Trento (SC), 14 de Dezembro de 2022

PRIMEIRO TERMO ADITIVO AO CONTRATO Nº 023/2022 - PROCESSO Nº 012/2022 - PP Nº 005/2022

Publicação Nº 4447776



PREFEITURA DE NOVA TRENTO
CNPJ 82.925.025/0001-60
Praça del Comune, 126, Centro, CEP 88.270-000
Fone: 48 32673215

**TERMO ADITIVO DE PRAZO*****PRIMEIRO TERMO ADITIVO AO CONTRATO Nº 023/2022***

Pelo presente Termo, de um lado o **MUNICÍPIO DE NOVA TRENTO**, pessoa jurídica de direito público interno, com sede na Praça Del Comune, 126, inscrita no CNPJ/MF sob o nº 82.925.025/0001-60, neste ato representado pelo Prefeito TIAGO DALSSASSO, inscrito no CPF nº 069.433.949-08, doravante denominado de “**CONTRATANTE**” e de outro lado o senhor **JOSÉ ALTAMIR LICHESKI**, portador do CPF nº 770.878.959-15, neste ato denominado **CONTRATADO**, tem entre si ajustado o presente contrato, **RESOLVEM** entre si e na melhor forma de direito ADITAR o Contrato nº 023/2022, para dele constar as seguintes alterações:

CLAUSULA PRIMEIRA - Do Objeto**ITEM 04 - LINHA – TIFA DOS ALEMÃES / AGUTI**

A linha tem por objetivo a prestação de serviços de Transporte Escolar, partindo às 5:15 horas da residência do sr. José Altamir Licheski, passando pela rua dos alemães e transportando os alunos que estudam na EEB Professor Francisco Mazzola até ponto de ônibus localizado no Aguti. Retorna pela mesma rota, buscando alunos para a EMEB de Aguti, onde chega às 7:00 horas. Às 11:00 retorna ao colégio de Aguti, onde busca os alunos do período matutino e os leva até sua residência, enquanto também busca aqueles que estudam no período vespertino. Chega à escola às 13:30 horas. Às 17:00 horas retorna à unidade escolar, onde busca os alunos do período vespertino e leva-os até suas residências. Em seguida retorna até a moradia de José Altamir Licheski, onde chega às 18:00 horas, conforme **Processo Licitatório nº012/2022, Modalidade: Pregão Presencial nº005 /2022.**

CLÁUSULA SEGUNDA – DOS PRAZOS/VIGÊNCIA

Fica alterada a Cláusula Nona do presente contrato prorrogando o prazo de vigência até o dia **31/12/2023**, tendo validade por mais 12 meses.

Pág. 1/2



PREFEITURA DE NOVA TRENTO
CNPJ 82.925.025/0001-60
Praça del Comune, 126, Centro, CEP 88.270-000
Fone: 48 32673215



CLÁUSULA TERCEIRA – DAS DEMAIS CLÁUSULAS

Ficam ratificadas as demais cláusulas do contrato de nº 023/2022, desde que não contrariem o que ficou convencionado no presente Termo Aditivo.

Estando as partes de comum acordo, aceitam e outorgam as Cláusulas do Presente Instrumento, assinado em 02 (duas) vias de igual teor e forma, juntamente com duas testemunhas abaixo assinadas.

Nova Trento, 15 de dezembro de 2022.

Tiago Dalsasso
Prefeito
Contratante

José Altamir Licheski
Contratado

Daniel Rongalio
Secretário Municipal de Administração e Finanças

Larissa Battisti
Secretário Municipal de Educação

Testemunhas:

1. _____
Fernando Sens

2. _____
Silvio Conhaqui

Pág. 2/2