 ESTADO DE SANTA CATARINA PREFEITURA MUNICIPAL DE NOVA TRENTO	TOMADA DE PREÇO Nr° 5/2021
	Processo Adm.: 139/2021 Data do Processo: 25/10/21

CNPJ: 82.925.025/0001-60 **Telefone:** (48) 3267-3205
Endereço: Praça del Comune, 126, Centro
CEP: 88270-000

PROTOCOLO DE RECEBIMENTO DE PROPOSTA DE PREÇO E DOCUMENTAÇÃO

Declaramos que o fornecedor citado neste documento apresentou proposta e documentação, habilitando-se para participar do processo licitatório especificado.

Fornecedor: C R ARTEFATOS DE CIMENTO LTDA
CNPJ: 01.650.178/0001-40
Inscrição Estadual: 253402450
Endereço:

Objeto: PRESTAÇÃO DE SERVIÇOS DE MÃO DE OBRA ESPECIALIZADA, PARA EXECUÇÃO DE PAVIMENTAÇÃO EM LAJOTAS, DRENAGEM PLUVIAL E SINALIZAÇÃO VIÁRIA DA RUA JOÃO BATISTA GIACOMINI, MUNICÍPIO DE NOVA TRENTO/SC, OGU/2021, Nº 37860003, MINISTÉRIO DA ECONOMIA

Nova Trento - 19/11/2021

Hora de Registro: 10:01

.....
Responsável



PREFEITURA DE NOVA TRENTO
CNPJ 82.925.025/0001-60
Praça del Comune, 126, Centro, CEP 88.270-000
Fone: 48 32673200



CONFERÊNCIA DE DOCUMENTAÇÃO

PROCESSO N° 139/2021 – TOMADA DE PREÇO N° 005/2021

EMPRESA CR ARTEFATOS DE CIMENTO

- CONTRATO SOCIAL
- Certificado de Registro Cadastral (CRC)
- Balanço Patrimonial
- Capital mínimo de R\$ 12.000,00
- Certidão Negativa de Falência ou Concordata
- CND Falência ou Concordata – EPROC
- CND Falência ou Concordata – ESAJ
- Declaração Menores (inciso XXXIII, art. 7º da CF)
- CND FEDERAL
- CND ESTADUAL
- CND MUNICIPAL (SEDE)
- CND MUNICIPAL NOVA TRENTO
- CRF FGTS
- CNDT



PREFEITURA DE NOVA TRENTO
CNPJ 82.925.025/0001-60
Praça del Comune, 126, Centro, CEP 88.270-000
Fone: 48 32673200



Certidão de Registro CREA ou CAU – PESSOA JURÍDICA

Certidão de Registro CREA ou CAU – PESSOA FÍSICA

Certidão de Registro CREA ou CAU – PESSOA FÍSICA

Certidão de Registro CREA ou CAU – PESSOA FÍSICA

Declaração de visita ao local da obra

Declaração Maquinários e Equipamentos

Atestado de Capacidade Técnica do Engenheiro

Declaração de ausência de servidor público

Declaração CNAE

Documentos referente ao Técnico Profissional (Item 8.6.)



TRIBUNAL DE CONTAS DA UNIÃO

Consulta Consolidada de Pessoa Jurídica

Este relatório tem por objetivo apresentar os resultados consolidados de consultas eletrônicas realizadas diretamente nos bancos de dados dos respectivos cadastros. A responsabilidade pela veracidade do resultado da consulta é do Órgão gestor de cada cadastro consultado. A informação relativa à razão social da Pessoa Jurídica é extraída do Cadastro Nacional da Pessoa Jurídica, mantido pela Receita Federal do Brasil.

Consulta realizada em: 23/11/2021 11:11:30

Informações da Pessoa Jurídica:

Razão Social: **C R ARTEFATOS DE CIMENTO LTDA**
CNPJ: **01.650.178/0001-40**

Resultados da Consulta Eletrônica:

Órgão Gestor: **TCU**
Cadastro: **Licitantes Inidôneos**
Resultado da consulta: **Nada Consta**

Para acessar a certidão original no portal do órgão gestor, clique [AQUI](#).

Órgão Gestor: **CNJ**
Cadastro: **CNIA - Cadastro Nacional de Condenações Cíveis por Ato de Improbidade Administrativa e Inelegibilidade**
Resultado da consulta: **Nada Consta**

Para acessar a certidão original no portal do órgão gestor, clique [AQUI](#).

Órgão Gestor: **Portal da Transparência**
Cadastro: **Cadastro Nacional de Empresas Inidôneas e Suspensas**
Resultado da consulta: **Nada Consta**

Para acessar a certidão original no portal do órgão gestor, clique [AQUI](#).

Órgão Gestor: **Portal da Transparência**
Cadastro: **CNEP - Cadastro Nacional de Empresas Punidas**
Resultado da consulta: **Nada Consta**

Para acessar a certidão original no portal do órgão gestor, clique [AQUI](#).

Obs: A consulta consolidada de pessoa jurídica visa atender aos princípios de simplificação e

racionalização de serviços públicos digitais. Fundamento legal: Lei nº 12.965, de 23 de abril de 2014, Lei nº 13.460, de 26 de junho de 2017, Lei nº 13.726, de 8 de outubro de 2018, Decreto nº 8.638 de 15, de janeiro de 2016.



CONTROLADORIA-GERAL DA UNIÃO

Certidão negativa correccional (CGU-PJ, CEIS, CNEP e CEPIM)

Consultado: C R ARTEFATOS DE CIMENTO LTDA

CPF/CNPJ: 01.650.178/0001-40

Certifica-se que, em consulta aos cadastros CGU-PJ, CEIS, CNEP e CEPIM mantidos pela Corregedoria-Geral da União, **NÃO CONSTAM** registros de penalidades vigentes relativas ao CNPJ/CPF consultado.

Destaca-se que, nos termos da legislação vigente, os referidos cadastros consolidam informações prestadas pelos entes públicos, de todos os Poderes e esferas de governo.

O Sistema CGU-PJ consolida os dados sobre o andamento dos processos administrativos de responsabilização de entes privados no Poder Executivo Federal.

O Cadastro Nacional de Empresas Inidôneas e Suspensas (CEIS) apresenta a relação de empresas e pessoas físicas que sofreram sanções que implicaram a restrição de participar de licitações ou de celebrar contratos com a Administração Pública.

O Cadastro Nacional de Empresas Punidas (CNEP) apresenta a relação de empresas que sofreram qualquer das punições previstas na Lei nº 12.846/2013 (Lei Anticorrupção).

O Cadastro de Entidades Privadas sem Fins Lucrativos Impedidas (CEPIM) apresenta a relação de entidades privadas sem fins lucrativos que estão impedidas de celebrar novos convênios, contratos de repasse ou termos de parceria com a Administração Pública Federal, em função de irregularidades não resolvidas em convênios, contratos de repasse ou termos de parceria firmados anteriormente.

Certidão emitida às 10:11:43 do dia 23/11/2021 , com validade até o dia 23/12/2021.

Link para consulta da verificação da certidão <https://certidoes.cgu.gov.br/>

Código de controle da certidão: hKFIT9og51XaJSJMFxw8

Qualquer rasura ou emenda invalidará este documento.

Consulta

Consultar Restrição Contratar Administração Pública

Detalhar

CNPJ	Razão Social	Nome Fantasia
01.650.178/0001-40	C R ARTEFATOS DE CIMENTO LTDA	-
Situação	Situação Cadastral	
Idoneo	Credenciado	

[VOLTAR](#)[REALIZAR NOVA PESQUISA](#)[VOLTAR PARA PÁGINA INICIAL](#)

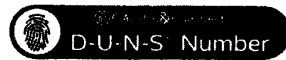

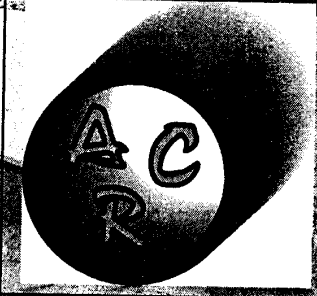

C R ARTEFATOS DE CIMENTO LTDA

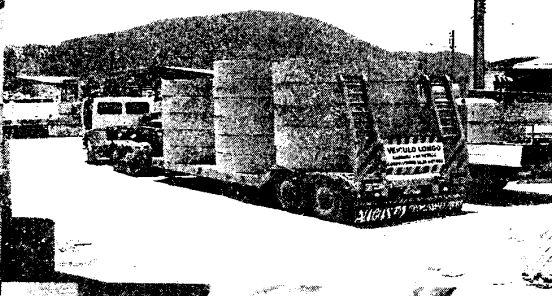
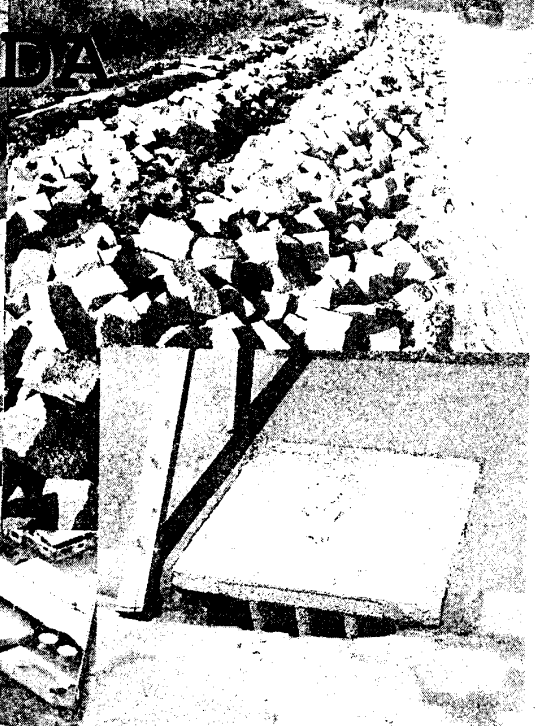
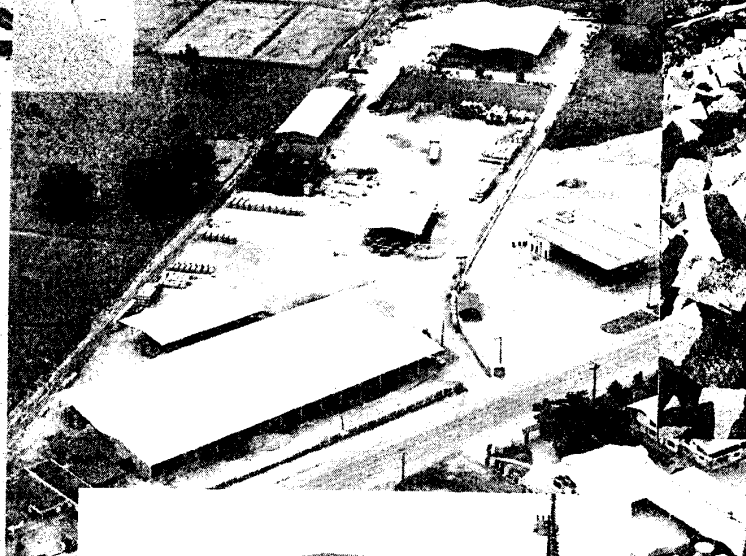

PHONE: (47) 3346-5513
Cr.artefatos@gmail.com

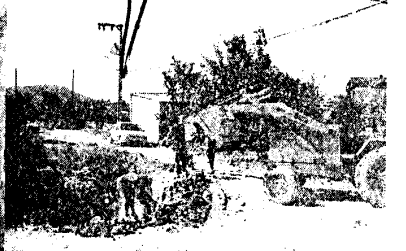
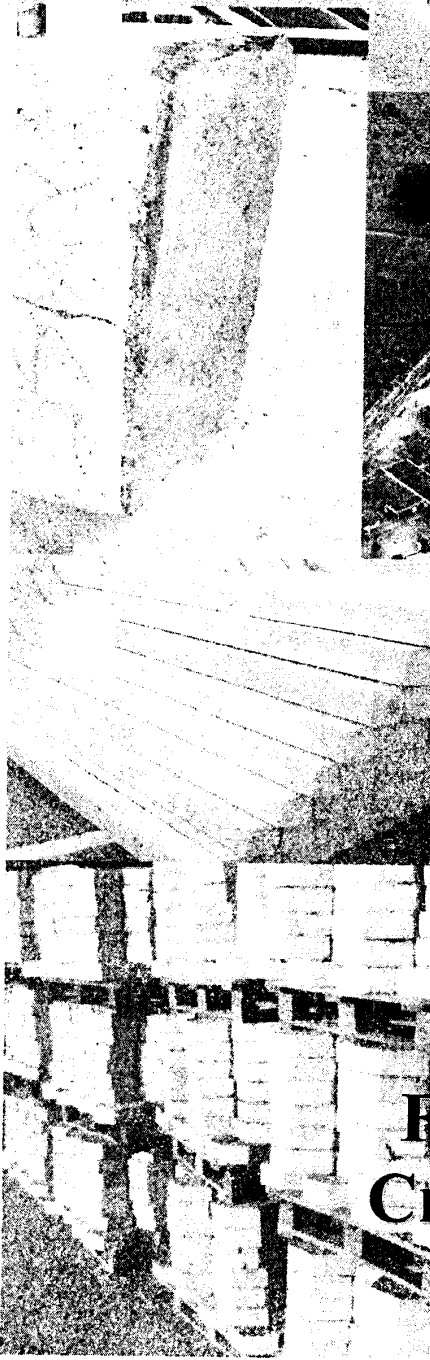



**ESTADO DE SANTA CATARINA
PREFEITURA MUNICIPAL DE NOVA TRENTO**

Praça del Comune, 126 - Centro - Nova Trento - SC
CEP: 88270-000 CNPJ: 82.925.025/0001-60 Telefone: (48) 3267-3205

Certificado de Registro Cadastral - N° 001/2021

Data da Inscrição: 08/01/2021

Valido até: 08/01/2022

DADOS GERAIS:

Razão Social: C R ARTEFATOS DE CIMENTO LTDA

CPF/CNPJ: 01.650.178/0001-40

Porte Empresa: Não classificada

Optante Simples: Não

Responsável:

Telefone: 4733465005

E-mail:

Endereço: Rua Mônica Gizele Elisio, 101

Bairro: Cidade Nova

Cidade: Itajaí - SC

Sócios:

Data do Cadastro: 29/08/2007

Inscr. Estadual: 253402450

Inscr. Municipal: 0

N° Registro:

Data Registro:

CEP: 88308691

País: Brasil

DOCUMENTAÇÃO:

Descrição do Documento	Nr. do Documento	Data Emissão	Data Validade
CNPJ OU CPF	01.650.178/0001-40	04/01/2021	04/01/2022
ATO CONSTITUTIVO, ESTATUTO OU CONTRATO SOCIAL EM VIGOR, DEVIDAMENTE REGISTRADO NA JUNTA COMERCIAL	9ª ALTERAÇÃO	17/03/2020	31/12/2021
CERTIDÃO NEGATIVA ESTADUAL	210140000233665	04/01/2021	05/03/2021
CERTIDÃO NEGATIVA DE DÉBITOS TRABALHISTAS	42984/2021	04/01/2021	02/07/2021
CERTIDÃO NEGATIVA FEDERAL	68D5.454F.0EE8.119E	18/12/2020	06/06/2021
CERTIDÃO SIMPLIFICADA	42-2 0227963-9	17/03/2020	31/12/2021
CERTIDÃO DE REGULARIDADE FGTS	2021010401594753650801	04/01/2021	02/02/2021
CERTIDÃO NEGATIVA DE FALÊNCIA OU CONCORDATA	7994273	04/01/2021	04/03/2021
CERTIDÃO NEGATIVA DE FALÊNCIA OU CONCORDATA-EPROC	671843	04/01/2021	04/03/2021
ATESTADO CAPACIDADE TÉCNICA PREPONENTE E DO PROFISSIONAL DO PREPONENTE E OUTRAS QUALIFICAÇÕES TÉCNICAS	6578937-0	06/06/2019	31/12/2021
CERTIDÃO DE PESSOA FÍSICA - CREA	SC S1 075674-7	12/02/2020	31/03/2021
BALANÇO PATRIMONIAL E DEMONSTRAÇÕES CONTÁBEIS DO ÚLTIMO EXERCÍCIO	LIVRO N° 17 - 2019	07/05/2020	31/12/2021
CERTIDÃO CREA PESSOA JURÍDICA	044591-5	16/11/2020	31/03/2021
DECLARAÇÃO DE QUE A EMPRESA PROPONENTE, SOB PENA DA LEI, NÃO EMPREGA MENORES DE DEZOITO ANOS	Declaração	04/01/2021	31/12/2021



ANOS.



Este Certificado obedece o estipulado na Lei 8.666 de 21/06/1993 e atualizações e normas da PREFEITURA MUNICIPAL DE NOVA TRENTO, e poderá necessitar de documentação complementar conforme solicitado no edital.

ova Trento, 10 de Maio de 2021

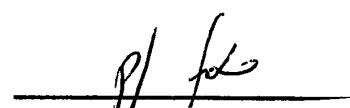

RECIBO DE ENTREGA DE ESCRITURAÇÃO FISCAL DIGITAL

Imposto de Renda de Pessoa Jurídica - ECF

Original

IDENTIFICAÇÃO DO TITULAR DA ESCRITURAÇÃO

CNPJ

01.650.178/0001-40

SCP

NOME EMPRESARIAL

C R ARTEFATOS DE CIMENTO LTDA

IDENTIFICAÇÃO DA ESCRITURAÇÃO

PERÍODO DA APURAÇÃO

01/01/2020 a 31/12/2020

SITUAÇÃO

Normal

IDENTIFICAÇÃO DO ARQUIVO (HASH)

6B.DA.A7.F2.68.C5.3E.52.57.44.06.F0.46.D6.47.7F.82.FB.64.85

ESTE LIVRO FOI ASSINADO COM OS SEGUINTES CERTIFICADOS DIGITAIS:

QUALIFICAÇÃO DO SIGNATARIO	CPF/CNPJ	NOME	Nº SÉRIE DO CERTIFICADO	VALIDADE
Administrador	01650178000140	C R ARTEFATOS DE CIMENTO LTDA:01650178000140	4901354125403556203	04/03/2021 a 04/03/2022
Contador/Contabilista	86422480920	MARCOS VINICIUS SCHATZ:86422480920	4826705249816061457	09/02/2021 a 09/02/2024

NÚMERO DO RECIBO:

6B.DA.A7.F2.68.C5.3E.52.57.44.06.F0.
46.D6.47.7F.82.FB.64.85-4

Escrituração recebida via Internet
pelo Agente Receptor SERPRO
em 12/04/2021 às 16:43:19

73.30.EA.69.FD.AB.78.4E
54.5E.DD.49.15.ED.11.F8

RECIBO DE ENTREGA DE ESCRITURAÇÃO CONTÁBIL DIGITAL

IDENTIFICAÇÃO DO TITULAR DA ESCRITURAÇÃO

NIRE 42202279639	CNPJ 01.650.178/0001-40
NOME EMPRESARIAL C R ARTEFATOS DE CIMENTO LTDA	

IDENTIFICAÇÃO DA ESCRITURAÇÃO

FORMA DA ESCRITURAÇÃO CONTÁBIL Livro Diário	PERÍODO DA ESCRITURAÇÃO 01/01/2020 a 31/12/2020
NATUREZA DO LIVRO LIVRO DIÁRIO	NÚMERO DO LIVRO 18
IDENTIFICAÇÃO DO ARQUIVO (HASH) 42.D2.05.B4.84.B4.33.AE.F1.81.57.9C.43.0A.E2.4F.2E.86.D3.D8	

ESTE LIVRO FOI ASSINADO COM OS SEGUINTE CERTIFICADOS DIGITAIS:

QUALIFICAÇÃO DO SIGNATARIO	CPF/CNPJ	NOME	Nº SÉRIE DO CERTIFICADO	VALIDADE	RESPONSÁVEL LEGAL
Pessoa jurídica (e-CNPJ ou e-PJ)	01650178000140	C R ARTEFATOS DE CIMENTO LTDA:01650178000140	490135412540355620 3	04/03/2021 a 04/03/2022	Sim
Contador	86422480920	MARCOS VINICIUS SCHATZ:86422480920	482670524981606145 7	09/02/2021 a 09/02/2024	Não

NÚMERO DO RECIBO:

42.D2.05.B4.84.B4.33.AE.F1.81.57.9C.
43.0A.E2.4F.2E.86.D3.D8-1

Escrituração recebida via Internet
pelo Agente Receptor SERPRO

em 12/04/2021 às 15:14:14

AE.DF.8D.1B.14.3A.CB.1B
7B.0C.2A.6C.35.3B.63.2D

Considera-se autenticado o livro contábil a que se refere este recibo, dispensando-se a autenticação de que trata o art. 39 da Lei nº 8.934/1994. Este recibo comprova a autenticação.

BASE LEGAL: Decreto nº 1.800/1996, com a alteração do Decreto nº 8.683/2016, e arts. 39, 39-A, 39-B da Lei nº 8.934/1994 com a alteração da Lei Complementar nº 1247/2014.

TERMOS DE ABERTURA E ENCERRAMENTO



Entidade: C R ARTEFATOS DE CIMENTO LTDA
Período da Escrituração: 01/01/2020 a 31/12/2020 CNPJ: 01.650.178/0001-40
Número de Ordem do Livro: 18
Período Selecionado: 01 de Janeiro de 2020 a 31 de Dezembro de 2020

TERMO DE ABERTURA

Nome Empresarial C R ARTEFATOS DE CIMENTO LTDA
NIRE 42202279639
CNPJ 01.650.178/0001-40
Número de Ordem 18
Natureza do Livro LIVRO DIÁRIO
Município ITAJAI
Data do arquivamento dos atos constitutivos 04/02/1997
Data de arquivamento do ato de conversão de sociedade simples em sociedade empresária
Data de encerramento do exercício social 31/12/2020
Quantidade total de linhas do arquivo digital 114851

TERMO DE ENCERRAMENTO

Nome Empresarial C R ARTEFATOS DE CIMENTO LTDA
Natureza do Livro LIVRO DIÁRIO
Número de ordem 18
Quantidade total de linhas do arquivo digital 114851
Data de início 01/01/2020
Data de término 31/12/2020

Este documento é parte integrante de escrituração cuja autenticação se comprova pelo recibo de número 42.D2.05.B4.84.B4.33.AE.F1.81.57.9C.43.0A.E2.4F.2E.86.D3.D8-1, nos termos do Decreto nº 8.683/2016.

Este relatório foi gerado pelo Sistema Público de Escrituração Digital – Sped

Versão 8.0.3 do Visualizador

Página 1 de 1

BALANÇO PATRIMONIAL



Entidade: C R ARTEFATOS DE CIMENTO LTDA
 Período da Escrituração: 01/01/2020 a 31/12/2020 CNPJ: 01.650.178/0001-40
 Número de Ordem do Livro: 18
 Período Selecionado: 01 de Janeiro de 2020 a 31 de Dezembro de 2020

Descrição	Nota	Saldo Inicial	Saldo Final
ATIVO		R\$ 30.115.557,50	R\$ 50.717.470,73
ATIVO CIRCULANTE		R\$ 13.943.343,11	R\$ 27.179.137,96
DISPONIBILIDADES		R\$ 1.178.454,37	R\$ 5.011.957,72
CAIXA		R\$ 217.594,47	R\$ 281.332,98
BANCOS CONTA MOVIMENTO		R\$ 752.523,49	R\$ 364.333,28
APLICACOES DE LIQUIDEZ IMEDIATA		R\$ 208.336,41	R\$ 4.366.291,46
DIREITOS REALIZAVEIS A CURTO PRAZO		R\$ 12.764.888,74	R\$ 22.167.180,24
CLIENTES NACIONAIS		R\$ 810.402,37	R\$ 2.139.984,50
CHEQUES EM COBRANÇA		R\$ 9.842.293,94	R\$ 14.103.533,11
ADIANTAMENTOS		R\$ 0,00	R\$ 20.012,60
TRIBUTOS E CONTRIBUICOES A COMPENSAR		R\$ 796.110,98	R\$ 1.948.415,73
ESTOQUES		R\$ 1.316.081,45	R\$ 3.955.234,30
ATIVO NAO CIRCULANTE		R\$ 16.172.214,39	R\$ 23.538.332,77
REALIZAVEIS A LONGO PRAZO		R\$ 14.163.507,97	R\$ 20.655.954,81
OUTROS CREDITOS		R\$ 194.375,32	R\$ 178.573,39
ADIANTAMENTO A FORNECEDORES		R\$ 13.969.132,65	R\$ 20.477.381,42
INVESTIMENTOS		R\$ 3.931,00	R\$ 5.801,54
PARTICIPACOES PERMANENTES EM OUTRAS SOCIEDADES		R\$ 3.931,00	R\$ 5.801,54
IMOBILIZADO		R\$ 2.004.775,42	R\$ 2.876.576,42
TERRENOS		R\$ 0,00	R\$ 350.000,00
MÁQUINAS E EQUIPAMENTOS		R\$ 1.107.463,73	R\$ 1.313.982,23
VEÍCULOS DE TRANSPORTES E SERVIÇOS		R\$ 298.305,64	R\$ 841.709,16
COMPUTADORES E PERIFÉRICOS		R\$ 24.659,40	R\$ 34.935,56
CAMINHÃO ACIMA DE 5 TONELADAS		R\$ 451.023,12	R\$ 199.186,98
MÓVEIS E UTENSÍLIOS		R\$ 4.622,67	R\$ 4.011,03
IMOBILIZADO EM ANDAMENTO		R\$ 118.700,86	R\$ 132.751,46
PASSIVO		R\$ 30.115.557,50	R\$ 50.717.470,73
PASSIVO CIRCULANTE		R\$ 5.326.758,46	R\$ 8.597.624,63
FORNECEDORES NACIONAIS		R\$ 1.300.414,23	R\$ 1.955.979,96
FORNECEDORES		R\$ 1.300.414,23	R\$ 1.955.979,96
EMPRÉSTIMOS E FINANCIAMENTOS BANCÁRIOS		R\$ 2.704.934,51	R\$ 5.033.168,88
EMPRÉSTIMOS E FINANCIAMENTOS BANCÁRIOS		R\$ 2.836.382,96	R\$ 5.168.165,64
(-) (-) ENCARGOS FINANCEIROS A TRANSCORRER		R\$ (131.448,45)	R\$ (134.996,76)
OBRIGAÇÕES TRABALHISTAS		R\$ 297.686,44	R\$ 199.709,55
OBRIGAÇÕES COM O PESSOAL		R\$ 137.806,00	R\$ 92.028,70
APROPRIAÇÕES		R\$ 141.562,47	R\$ 90.495,10
ENCARGOS SOCIAIS A PAGAR		R\$ 18.317,97	R\$ 17.185,75
OBRIGAÇÕES TRIBUTARIAS		R\$ 1.023.723,28	R\$ 1.408.766,24
IMPOSTOS RETIDOS A RECOLHER		R\$ 1.796,39	R\$ 1.616,48
IMPOSTOS E CONTRIBUIÇÕES S/LUCRO PRESUMIDO		R\$ 457.808,43	R\$ 584.703,70
IMPOSTOS E CONTRIBUIÇÕES SOBRE RECEITAS		R\$ 350.899,35	R\$ 238.132,95
PARCELAMENTO SOBRE IMPOSTOS		R\$ 240.897,22	R\$ 693.679,90
(-) (-) ENCARGOS FINANCEIROS A TRANSCORRER		R\$ (27.678,11)	R\$ (109.366,79)
PASSIVO NAO CIRCULANTE		R\$ 3.292.276,03	R\$ 4.926.316,95
REALIZÁVEL A LONGO PRAZO		R\$ 3.292.276,03	R\$ 4.926.316,95
EMPRÉSTIMOS E FINANCIAMENTOS BANCÁRIOS		R\$ 1.268.355,03	R\$ 1.076.893,37
(-) (-) ENCARGOS FINANCEIROS A TRANSCORRER		R\$ (176.005,38)	R\$ (140.243,16)
PARCELAMENTO DE IMPOSTOS		R\$ 1.914.538,41	R\$ 3.375.637,15
(-) (-) ENCARGOS FINANCEIROS A TRANSCORRER		R\$ (240.541,52)	R\$ (515.713,24)
ADIANTAMENTOS DE TERCEIROS		R\$ 525.929,49	R\$ 1.129.742,83
PATRIMÔNIO LÍQUIDO		R\$ 21.496.523,01	R\$ 37.193.529,15
CAPITAL		R\$ 1.500.000,00	R\$ 3.000.000,00
CAPITAL SOCIAL		R\$ 1.500.000,00	R\$ 3.000.000,00
LUCROS OU PREJUÍZOS ACUMULADOS		R\$ 19.996.523,01	R\$ 34.193.529,15
LUCROS OU PREJUÍZOS ACUMULADOS		R\$ 19.996.523,01	R\$ 34.193.529,15

Este documento é parte integrante de escrituração cuja autenticação se comprova pelo recibo de número 42.D2.05.B4.84.B4.33.AE.F1.81.57.9C.43.0A.E2.4F.2E.86.D3.D8-1, nos termos do Decreto nº 8.683/2016.

Este relatório foi gerado pelo Sistema Público de Escrituração Digital – Sped

Versão 8.0.3 do Visualizador

Página 1 de 1

DEMONSTRAÇÃO DE RESULTADO DO EXERCÍCIO

Entidade: C R ARTEFATOS DE CIMENTO LTDA
 Período da Escrituração: 01/01/2020 a 31/12/2020 CNPJ: 01.650.178/0001-40
 Número de Ordem do Livro: 18
 Período Selecionado: 01 de Janeiro de 2020 a 31 de Dezembro de 2020

Descrição	Note	Saldo anterior	Saldo atual
RECEITA BRUTA		RS 21.831.223,58	RS 48.153.489,48
VENDAS DE MERCADORIAS		RS 1.477.490,21	RS 3.144.940,08
VENDAS DE MERCADORIAS		RS 1.477.490,21	RS 3.144.940,08
SERVÍCIOS PRESTADOS		RS 20.353.734,37	RS 43.008.529,38
SERVÍCIOS PRESTADOS		RS 20.353.734,37	RS 43.008.529,38
(-) (-) DEVIÇÕES DA RECEITA BRUTA		RS (1.413.783,68)	RS (2.789.850,71)
(-) (-) DEVOLUÇÕES DE VENDAS		RS (190.142,20)	RS (85.930,85)
(-) (-) DEVOLUÇÕES DE VENDAS		RS (190.142,20)	RS (85.930,85)
(-) (-) TRIBUTOS SOBRE VENDAS E SERVIÇOS		RS (1.223.641,48)	RS (2.703.919,86)
(-) (-) ICMS		RS (1.587.565,03)	RS (558.899,17)
(-) (-) PIS		RS (140.867,03)	RS (289.570,39)
(-) (-) COFINS		RS (849.232,42)	RS (1.342.632,54)
(-) (-) ISS		RS (278.967,01)	RS (614.567,76)
= RECEITA LÍQUIDA		RS 20.417.489,90	RS 43.363.668,75
(-) (-) CUSTOS		RS (5.300.711,94)	RS (11.111.788,49)
(-) (-) CPV		RS (301.444,11)	RS (597.488,62)
(-) (-) CUSTO DOS PRODUTOS		RS (301.444,11)	RS (597.488,62)
(-) (-) CSP		RS (5.049.267,83)	RS (10.514.299,87)
(-) (-) CUSTO DOS SERVIÇOS		RS (5.049.267,83)	RS (6.673.193,01)
(-) (-) MÃO DE OBRA TERCEIRIZADA		RS (0,00)	RS (216.936,41)
(-) (-) MATERIAIS APLICADOS NO SERVIÇO		RS (0,00)	RS (826.190,45)
= RECEITA BRUTA		RS 15.066.757,86	RS 32.272.080,28
(-) (-) DESPESAS OPERACIONAIS		RS (9.148.283,00)	RS (11.884.765,80)
(-) (-) DESPESAS COMERCIAIS		RS (5.237.152,64)	RS (7.071.825,86)
(-) (-) PUBLICIDADE E PROPAGANDA		RS (289,00)	RS (8.840,00)
(-) (-) FRETES E CARRETOS		RS (28.299,41)	RS (85.014,30)
(-) (-) COMBUSTÍVEIS E LUBRIFICANTES		RS (3.111.236,87)	RS (4.283.820,50)
(-) (-) SERVIÇOS DE TERCEIROS - PF		RS (862.423,24)	RS (1.126.831,69)
(-) (-) TELEFONE E INTERNET		RS (31.962,73)	RS (39.745,49)
(-) (-) BENS DE CURTA DURAÇÃO		RS (18.341,78)	RS (81.372,69)
(-) (-) DESPESAS COM VEÍCULOS		RS (802.380,11)	RS (781.045,37)
(-) (-) MATERIAL DE USO E CONSUMO		RS (480.513,98)	RS (533.834,85)
(-) (-) EQUIPAMENTOS DE PROTEÇÃO INDIVIDUAL		RS (2.303,75)	RS (10.795,32)
(-) (-) ALUGUEIS DE MÁQUINAS E EQUIPAMENTOS		RS (96.089,43)	RS (58.248,18)
(-) (-) MANUTENÇÃO DE MÁQUINAS E EQUIPAMENTOS		RS (0,00)	RS (83.832,57)
(-) (-) JORNALS, REVISTAS E PERIÓDICOS		RS (289,00)	RS (0,00)
(-) (-) DOAÇÕES		RS (4.210,16)	RS (0,00)
(-) (-) REASTREAMENTO DE VEÍCULOS		RS (840,00)	RS (1.045,00)
(-) (-) DESPESAS ADMINISTRATIVAS		RS (525.819,86)	RS (618.183,90)
(-) (-) ENERGIA ELÉTRICA		RS (22.231,07)	RS (11.543,24)
(-) (-) MATERIAL DE EXPEDIENTE		RS (22.217,19)	RS (19.111,24)
(-) (-) SEGUROS		RS (8.284,52)	RS (32.069,78)
(-) (-) MANUTENÇÃO, CONSERTOS E REPAROS		RS (190.756,42)	RS (493.581,30)
(-) (-) SERVIÇOS DE TERCEIROS - PESSOA JURÍDICA		RS (59.203,17)	RS (105.532,86)
(-) (-) SERVIÇOS CONTÁBEIS		RS (5.892,99)	RS (49.189,34)
(-) (-) DESPESAS DIVERSAS		RS (4.442,81)	RS (0,00)
(-) (-) DESPESAS CARTORIAS		RS (28,91)	RS (205,87)
(-) (-) CONFRAERNIZAÇÕES		RS (1.195,26)	RS (0,00)
(-) (-) DESPESAS LEGAIS E JUDICIAIS		RS (22.849,93)	RS (14.244,98)
(-) (-) TECNOLOGIA DA INFORMAÇÃO		RS (82.118,62)	RS (2.556,10)
(-) (-) DESPESAS POSTAIS E TELEGRÁFICAS		RS (89,20)	RS (0,00)
(-) (-) COLETA DE RESÍDUOS E RESÍDUOS		RS (200,00)	RS (20.180,00)
(-) (-) SEGURANÇA E VIOLÂNCIA		RS (0,00)	RS (1.900,00)
(-) (-) PERDAS NO RECEBIMENTO DE CRÉDITOS		RS (0,00)	RS (38.179,42)
(-) (-) DESPESAS COM PESSOAL		RS (2.215.739,76)	RS (2.897.699,38)
(-) (-) SALÁRIOS		RS (1.255.188,82)	RS (1.577.487,05)
(-) (-) PRO-LABORE		RS (1.985,38)	RS (22.923,47)
(-) (-) FÉRIAS		RS (148.577,34)	RS (161.508,52)
(-) (-) 13º SALÁRIO		RS (112.832,44)	RS (144.853,14)
(-) (-) INDENIZAÇÕES		RS (0,00)	RS (29.228,27)
(-) (-) TRABALHISTAS		RS (100,00)	RS (0,00)
(-) (-) GRATIFICAÇÕES		RS (29.022,88)	RS (25.845,82)
(-) (-) RESCISÕES		RS (1.104,00)	RS (0,00)
(-) (-) RECRUTAMENTO E SELEÇÃO DE FUNCIONÁRIOS		RS (15.350,81)	RS (4.417,00)
(-) (-) EXAMES E DESPESAS MÉDICAS		RS (1.926,00)	RS (8.577,90)
(-) (-) UNIFORMES		RS (47.503,18)	RS (159.144,17)
(-) (-) ALIMENTAÇÃO DO TRABALHADOR		RS (422.175,21)	RS (554.805,71)
(-) (-) INSS		RS (188.774,00)	RS (188.732,15)
(-) (-) FGTS		RS (192,95)	RS (93,71)
(-) (-) AJUSTE S/EMP		RS (3.224,37)	RS (984,05)
(-) (-) LANCHES E REFEIÇÕES		RS (0,00)	RS (4.170,00)
(-) (-) COMISSÕES		RS (8.839,87)	RS (9.588,24)
(-) (-) IMPOSTOS, TAXAS E CONTRIBUIÇÕES		RS (1.904,44)	RS (2.252,85)
(-) (-) MULTAS E INFRAÇÕES DE VEÍCULOS		RS (1.778,05)	RS (3.485,52)
(-) (-) ALVARÁS E LICENÇAS		RS (48.548,14)	RS (4.213,07)
(-) (-) REGULAMENTAÇÃO E LICENCIAMENTO DE VEÍCULOS		RS (332,00)	RS (12.005,09)
(-) (-) IMPOSTOS SOBRE NFS-e		RS (0,00)	RS (7.011,18)
(-) (-) ITR		RS (11.815,81)	RS (14.190,78)
(-) (-) CREA		RS (370,22)	RS (4.660,43)
(-) (-) IMPOSTOS E TAXAS		RS (461,30)	RS (0,00)
(-) (-) TAXAS AMBIENTAIS		RS (335,81)	RS (0,00)
(-) (-) ANUIDADES E MEMBRIALDDES		RS (96,30)	RS (11.787,52)
(-) (-) PERDAS COM IMPOSTOS NÃO RECUPERÁVEIS		RS (1.101.130,94)	RS (1.047.340,24)
(-) (-) DEPRECIACÃO		RS (341.147,97)	RS (387.523,82)
(-) (-) DEPRECIACÃO DE VEÍCULOS		RS (8.18,62)	RS (8.118,64)
(-) (-) DEPRECIACÃO DE MÓVEIS E UTENSÍLIOS		RS (6.393,41)	RS (8.073,11)
(-) (-) DEPRECIACÃO DE COMPUTADORES E PERIFÉRICOS		RS (207.045,38)	RS (289.877,33)
(-) (-) DEPRECIACÃO MÁQUINAS E EQUIPAMENTOS		RS (405.927,56)	RS (381.176,14)
= RESULTADO OPERACIONAL ANTES DO RESULTADO FINANCEIRO		RS 5.918.474,96	RS 20.387.314,88
(-) (-) RESULTADO FINANCEIRO		RS (921.569,53)	RS (884.838,54)
(+) RECEITAS FINANCEIRAS		RS 12.680,18	RS 40.231,85
JUROS AUFERIDOS		RS 6.792,72	RS 27.291,92
DESCONTOS FINANCEIROS		RS 1.278,44	RS 1.877,51
OBTIDOS		RS 0,00	RS 5.102,92
CUSTAS DE PROCESSOS LEGAIS E JUDICIAIS DEVOLVIDOS		RS 0,00	RS 4.561,47
RENDIMENTOS SOBRE PARTICIPAÇÃO EM COOPERATIVAS DE CRÉDITO		RS 4.589,02	RS 1.567,83
RENDIMENTOS FINANCEIROS DE APLICAÇÕES		RS (934.229,71)	RS (725.070,19)
(-) (-) DESPESAS FINANCEIRAS		RS (878.100,55)	RS (458.860,80)
(-) (-) ENCARGOS SOBRE EMPRÉSTIMOS E FINANCIAMENTOS		RS (48.810,06)	RS (87.410,87)
(-) (-) ENCARGOS SOBRE PARCELAMENTOS		RS (3.802,58)	RS (4.701,85)
(-) (-) JUROS DE MORA		RS (3.765,87)	RS (11.011,25)
(-) (-) DESCONTOS CONCEDIDOS		RS (2.422,14)	RS (28.730,20)
(-) (-) MULTAS DE MORA		RS (31.842,92)	RS (84.959,82)
(-) (-) DESPESAS BANCÁRIAS		RS (20.287,94)	RS (7.083,83)
(-) (-) IOF		RS (813,25)	RS (4,83)
(-) (-) JUROS BANCÁRIOS		RS (140.588,68)	RS (41.187,23)
(-) (-) ENCARGOS S/ PARCELAMENTO		RS (3.801,69)	RS (0,00)
(-) (-) PERDAS S/ APLICAÇÕES FINANCEIRAS		RS (0,00)	RS (1.588,52)
(-) (-) TARIFAS DE CARTÃO DE DÉBITO/CRÉDITO		RS (814,83)	RS (1.732,78)
(-) (-) IRPJ		RS (429.011,07)	RS (1.148.482,81)
(-) (-) IRPJ		RS (429.011,07)	RS (1.148.482,81)
(-) (-) CSLL		RS (239.780,51)	RS (573.007,17)
(-) (-) CSLL		RS (239.780,51)	RS (573.007,17)
= LUCRO OU PREJUÍZO LÍQUIDO DO EXERCÍCIO		RS 4.328.113,86	RS 17.881.006,14
LUCRO LÍQUIDO DO EXERCÍCIO		RS 4.328.113,86	RS 17.881.006,14

Este documento é parte integrante de escrituração cuja autenticação se comprova pelo recibo de número 42.D2.05.B4.B4.33.AE.F1.81.57.9C.43.OA.E2.4F.2E.86.D3.D8-1, nos termos do Decreto nº 8.683/2016

Este relatório foi gerado pelo Sistema Público de Escrituração Digital - Sped

Versão 8.0.3 do Visualizador

Página 1 de 1



01/10/2021

0011532303

PODER JUDICIÁRIO
TRIBUNAL DE JUSTIÇA DO ESTADO DE SANTA CATARINA
Comarca de Itajaí

CERTIDÃO
FALÊNCIA, CONCORDATA E RECUPERAÇÃO JUDICIAL

CERTIDÃO Nº: 8832509

FOLHA: 1/1

À vista dos registros cíveis constantes nos sistemas de informática do Poder Judiciário do Estado de Santa Catarina da Comarca de Itajaí, com distribuição anterior à data de 30/09/2021, verificou-se NADA CONSTAR em nome de:

CR ARTEFATOS DE CIMENTO LTDA, portador do CNPJ: 01.650.178/0001-40. *****

OBSERVAÇÕES:

- a) para a emissão desta certidão, foram considerados os normativos do Conselho Nacional de Justiça;
- b) os dados informados são de responsabilidade do solicitante e devem ser conferidos pelo interessado e/ou destinatário;
- c) a autenticidade deste documento poderá ser confirmada no endereço eletrônico <http://www.tjsc.jus.br/portal>, opção Certidões/Conferência de Certidão;
- d) para a Comarca da Capital, a pesquisa abrange os feitos em andamento do Foro Central, Eduardo Luz, Norte da Ilha, Fórum Bancário e Distrital do Continente;
- e) certidão é expedida em consonância com a Lei nº 11.101/2005, com a inclusão das classes extrajudiciais: 128 - Recuperação Extrajudicial e 20331 - Homologação de Recuperação Extrajudicial.

ATENÇÃO: A presente certidão é válida desde que apresentada juntamente com a respectiva certidão de registros cadastrados no sistema eproc, disponível através do endereço <https://certeproc1g.tjsc.jus.br>

Certifico finalmente que esta certidão é isenta de custas.

Esta certidão foi emitida pela internet e sua validade é de 60 dias.

Itajaí, sexta-feira, 1 de outubro de 2021.

PEDIDO Nº: **0011532303**

CERTIDÃO FALÊNCIA, CONCORDATA E RECUPERAÇÃO JUDICIAL Nº: 1083543

À vista dos registros constantes no **sistema eproc do Primeiro Grau de Jurisdição** do Poder Judiciário de Santa Catarina, utilizando como parâmetro os dados informados pelo(a) requerente, NADA CONSTA distribuído em relação a:

NOME: CR ARTEFATOS DE CIMENTO LTDA

Raiz do CNPJ: 01.650.178

Certidão emitida às 07:52 de 01/10/2021.

BSERVAÇÕES

- 1) Esta certidão tem validade de 60 (sessenta) dias a contar da data da emissão.
- 2) Esta certidão abrange todo o primeiro grau de jurisdição do Poder Judiciário Catarinense.
- 3) Certidão expedida em consonância com a Lei nº 11.101/2005, com a inclusão das classes extrajudiciais: 128 - Recuperação Extrajudicial e 20331 - Homologação de Recuperação Extrajudicial;
- 4) Foram considerados os normativos do CNJ;
- 5) Os dados informados são de responsabilidade do solicitante e devem ser conferidos pelo interessado e/ou destinatário;
- 6) Esta certidão abrange os processos dos Juizados Especiais e das Turmas Recursais;

ATENÇÃO: A presente certidão é válida desde que apresentada juntamente com a respectiva certidão de registros cadastrados no sistema de automação da justiça - SAJ5, disponível através do endereço <https://esaj.tjsc.jus.br/sco/abrirCadastro.do>

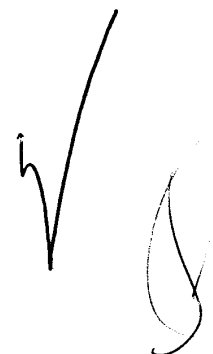



CR ARTEFATOS DE CIMENTO LTDA.

CNPJ: 01.650.178/0001.40

**DECLARAÇÃO DE QUE ATENDE O INCISO V DO
ART. 27, DA LEI 8.666/93.**

TP 005/2021

CR Artefatos de Cimento Ltda. com sede na Rua Mônica Gisele Elísio, 101, bairro Cidade Nova, na cidade de Itajaí – SC, inscrita no CNPJ sob o nº. 01.650.178/0001-40, licitante no certame acima destacado, em atenção ao inciso V do art. 27 da Lei nº. 8.666/1993, acrescido pela Lei nº. 9.854, de 27 de outubro de 1999, declara, sob as penalidades da lei, que cumpre integralmente a norma contida no **artigo 7º, inciso XXXIII, da Constituição da República**, ou seja, de que não possui em seu quadro de pessoal, empregado(s) menor(es) de 18 (dezoito) anos em trabalho noturno, perigoso ou insalubre e de 16 (dezesesseis) anos em qualquer trabalho (exceto aprendiz, a partir de 14 (quatorze) anos).

Walney Agílio Raimondi
Eng. Civil - CREA 075.674-7
47 9983-6155 / 3346-5005

Eng. Civil Walney Agílio Raimondi
CPF 040.457.329-00 - CREA 075.674-7
CR ARTEFATOS DE CIMENTO LTDA

01.650.178/0001-40

CR ARTEFATOS DE
CIMENTO LTDA

Rua Mônica Gisele Elísio, 101
Cidade Nova - CEP 88308-691

ITAJAÍ - SC

Itajaí, 23 de novembro de 2021.



ESTADO DE SANTA CATARINA
SECRETARIA DE ESTADO DA FAZENDA

CERTIDÃO POSITIVA DE DÉBITOS ESTADUAIS COM EFEITO DE NEGATIVA

Nome (razão social): **C R ARTEFATOS DE CIMENTO LTDA**
CNPJ/CPF: **01.650.178/0001-40**

Ressalvando o direito da Fazenda Estadual de inscrever e cobrar as dívidas que vierem a ser apuradas, é certificado que não constam, na presente data, pendências em nome do contribuinte acima identificado, relativas aos tributos, dívida ativa e demais débitos administrados pela Secretaria de Estado da Fazenda.

Dispositivo Legal:	Lei nº 3938/66, Art. 154
Número da certidão:	210140155851877
Data de emissão:	01/11/2021 08:50:13
Validade (Lei nº 3938/66, Art. 158, modificado pelo artigo 18 da Lei n 15.510/11.):	31/12/2021

A autenticidade desta certidão deverá ser confirmada na página da Secretaria de Estado da Fazenda na Internet, no endereço: <http://www.sef.sc.gov.br>

Município de Itajaí



CERTIDÃO NEGATIVA DE DÉBITOS

NÚMERO CERTIDÃO:	DATA DA EMISSÃO:	DATA DA VALIDADE:	FINALIDADE:
61404/2021	22/10/2021	20/01/2022	Certidão de Pessoa

NOME/RAZÃO SOCIAL:	CPF/CNPJ:
C.R ARTEFATOS CIMENTO LTDA	01.650.178/0001-40

INSCRIÇÃO MUNICIPAL:	ATIVIDADE FISCAL:
275274	EXECUÇÃO DE OBRAS DA CONSTRUÇÃO CIVIL

ENDEREÇO/LOCALIZAÇÃO:	
Endereço: MONICA GIZELE ELISIO, 101 Bairro: SAO VICENTE	Complemento: CEP: 88308-691

AVISO:
Não constam créditos constituídos em aberto para o contribuinte até a data de emissão desta certidão.

DESCRIÇÃO:
Ressalvado o direito de a Fazenda Municipal cobrar e inscrever quaisquer dívidas de responsabilidade do sujeito passivo acima identificado que vierem a ser apuradas, é certificado que não constam pendências em seu nome, relativas a créditos tributários administrados pelo Município de Itajaí e a inscrições em Dívida Ativa Municipal junto à Procuradoria-Geral do Município (PGM).

CÓDIGO DE CONTROLE DA CERTIDÃO

C2161404N8871D41

A autenticidade desta poderá ser confirmada na página da Município de Itajaí
www.itajaí.sc.gov.br



CERTIDÃO NEGATIVA DE DÉBITOS

Nome / Razão Social _____

C R ARTEFATOS DE CIMENTO LTDA CNPJ: 01650178000140

Aviso _____

Sem débitos pendentes até a presente data.

Comprovação Junto à _____

Finalidade _____

PREFEITURA MUNICIPAL

HABILITAÇÃO EM LICITAÇÕES

Mensagem _____

Certificamos que até a presente data não constam débitos tributários relativos à inscrição abaixo caracterizada.

A Fazenda Municipal se reserva o direito de cobrar débitos que venham a ser constatados, mesmo se referentes a períodos compreendidos nesta certidão.

Código de Controle _____

CW9FNBT6J32IDLC1

A validade do documento pode ser consultada no site da prefeitura por meio do código de controle informado.
<http://www.novatrento.sc.gov.br>

Nova Trento (SC), 16 de Novembro de 2021



MINISTÉRIO DA FAZENDA
Secretaria da Receita Federal do Brasil
Procuradoria-Geral da Fazenda Nacional

**CERTIDÃO POSITIVA COM EFEITOS DE NEGATIVA DE DÉBITOS RELATIVOS AOS TRIBUTOS
FEDERAIS E À DÍVIDA ATIVA DA UNIÃO**

Nome: C R ARTEFATOS DE CIMENTO LTDA
CNPJ: 01.650.178/0001-40

Ressalvado o direito de a Fazenda Nacional cobrar e inscrever quaisquer dívidas de responsabilidade do sujeito passivo acima identificado que vierem a ser apuradas, é certificado que:

1. constam débitos administrados pela Secretaria da Receita Federal do Brasil (RFB) com exigibilidade suspensa nos termos do art. 151 da Lei nº 5.172, de 25 de outubro de 1966 - Código Tributário Nacional (CTN), ou objeto de decisão judicial que determina sua desconsideração para fins de certificação da regularidade fiscal, ou ainda não vencidos; e
2. não constam inscrições em Dívida Ativa da União (DAU) na Procuradoria-Geral da Fazenda Nacional (PGFN).

Conforme disposto nos arts. 205 e 206 do CTN, este documento tem os mesmos efeitos da certidão negativa.

Esta certidão é válida para o estabelecimento matriz e suas filiais e, no caso de ente federativo, para todos os órgãos e fundos públicos da administração direta a ele vinculados. Refere-se à situação do sujeito passivo no âmbito da RFB e da PGFN e abrange inclusive as contribuições sociais previstas nas alíneas 'a' a 'd' do parágrafo único do art. 11 da Lei nº 8.212, de 24 de julho de 1991.

A aceitação desta certidão está condicionada à verificação de sua autenticidade na Internet, nos endereços <<http://rfb.gov.br>> ou <<http://www.pgfn.gov.br>>.

Certidão emitida gratuitamente com base na Portaria Conjunta RFB/PGFN nº 1.751, de 2/10/2014.

Emitida às 09:05:00 do dia 25/10/2021 <hora e data de Brasília>.

Válida até 23/04/2022.

Código de controle da certidão: **702F.A1D8.5DB5.3BB4**

Qualquer rasura ou emenda invalidará este documento.

[Voltar](#)[Imprimir](#)

Certificado de Regularidade do FGTS - CRF

Inscrição: 01.650.178/0001-40

Razão Social: C R ARTEFATOS DE CIMENTO LTDA

Endereço: R MONICA GIZELE ELISIO 101 / CIDADE NOVA / ITAJAI / SC / 88308-691

A Caixa Econômica Federal, no uso da atribuição que lhe confere o Art. 7, da Lei 8.036, de 11 de maio de 1990, certifica que, nesta data, a empresa acima identificada encontra-se em situação regular perante o Fundo de Garantia do Tempo de Serviço - FGTS.

O presente Certificado não servirá de prova contra cobrança de quaisquer débitos referentes a contribuições e/ou encargos devidos, decorrentes das obrigações com o FGTS.

Validade: 31/10/2021 a 29/11/2021

Certificação Número: 2021103102221119008020

Informação obtida em 01/11/2021 09:26:41

A utilização deste Certificado para os fins previstos em Lei esta condicionada a verificação de autenticidade no site da Caixa:
www.caixa.gov.br



PODER JUDICIÁRIO
JUSTIÇA DO TRABALHO

CERTIDÃO NEGATIVA DE DÉBITOS TRABALHISTAS

Nome: C R ARTEFATOS DE CIMENTO LTDA (MATRIZ E FILIAIS)
CNPJ: 01.650.178/0001-40
Certidão n°: 46344391/2021
Expedição: 01/11/2021, às 09:11:19
Validade: 29/04/2022 - 180 (cento e oitenta) dias, contados da data de sua expedição.

Certifica-se que C R ARTEFATOS DE CIMENTO LTDA (MATRIZ E FILIAIS), inscrito(a) no CNPJ sob o n° 01.650.178/0001-40, **NÃO CONSTA** do Banco Nacional de Devedores Trabalhistas.

Certidão emitida com base no art. 642-A da Consolidação das Leis do Trabalho, acrescentado pela Lei n° 12.440, de 7 de julho de 2011, e na Resolução Administrativa n° 1470/2011 do Tribunal Superior do Trabalho, de 24 de agosto de 2011.

Os dados constantes desta Certidão são de responsabilidade dos Tribunais do Trabalho e estão atualizados até 2 (dois) dias anteriores à data da sua expedição.

No caso de pessoa jurídica, a Certidão atesta a empresa em relação a todos os seus estabelecimentos, agências ou filiais.

A aceitação desta certidão condiciona-se à verificação de sua autenticidade no portal do Tribunal Superior do Trabalho na Internet (<http://www.tst.jus.br>).

Certidão emitida gratuitamente.

INFORMAÇÃO IMPORTANTE

Do Banco Nacional de Devedores Trabalhistas constam os dados necessários à identificação das pessoas naturais e jurídicas inadimplentes perante a Justiça do Trabalho quanto às obrigações estabelecidas em sentença condenatória transitada em julgado ou em acordos judiciais trabalhistas, inclusive no concernente aos recolhimentos previdenciários, a honorários, a custas, a emolumentos ou a recolhimentos determinados em lei; ou decorrentes de execução de acordos firmados perante o Ministério Público do Trabalho ou Comissão de Conciliação Prévia.

Assinatura manuscrita em tinta preta, consistindo de um traço vertical longo e um símbolo circular decorativo à direita.



SERVIÇO PÚBLICO FEDERAL
Conselho Regional de Engenharia e Agronomia de Santa Catarina

CERTIDÃO DE PESSOA JURÍDICA

Razão Social: CR ARTEFATOS DE CIMENTO LTDA

Aprovado em: 11/04/1997

CNPJ: 01.650.178/0001-40

Registro: 044591-5

Endereço: RUA MONICA GIZELE ELISIO, 101 CIDADE NOV

88308-691 ITAJAI SC

Número da alteração contratual: 9

Data da certificação: 17/03/2020

Capital social atual: R\$ 3.000.000,00 - TRES MILHOES DE REAIS

Objetivos Sociais aprovado junto ao CREA-SC: I) FABRICACAO DE ESTRUTURAS PRE-MOLDADAS DE CONCRETO ARMADO, EM SERIE E SOB ENCOMENDA (CNAE 23.30-3/01); II) FABRICACAO DE ARTEFATOS DECIMENTO PARA USO NA CONSTRUCAO CIVIL (CNAE 23.30-3/02); III) COMERCIO ATACADISTA DE MATERIAL DE CONSTRUCAO EM GERAL (CNAE 46.79-6/99); IV) COMERCIO VAREJISTA DE MATERIAL DE CONSTRUCAO EM GERAL (CNAE 47.44-0/99); V) SERVICOS DE ENGENHARIA CIVIL (CNAE 71.12-0/00); VI) TRANSPORTE RODOVIARIO DE CARGA, EXCETO PRODUTOS PERIGOSOS E MUDANCAS - MUNICIPAL (CNAE 49.30-2/01); VII) TRANSPORTE RODOVIARIO DE CARGA, EXCETO PRODUTOS PERIGOSOS E MUDANCAS - INTERMUNICIPAL, INTERESTADUAL E INTERNACIONAL (CNAE 49.30-2/02); VIII) OUTRAS OBRAS DE ACABAMENTO DA CONSTRUCAO (43.30-4/99); IX) CONSTRUCAO DE EDIFICIOS (CNAE 41.20-4/00); X) OBRAS DE URBANIZACAO DE RUAS, PRACAS E CALCADAS (CNAE 42.13-8/00); XI) OBRAS DE TERRAPLANAGEM (CNAE 43.13-4/00); XII) ALUGUEL DE MAQUINAS E EQUIPAMENTOS PARA CONSTRUCAO SEM OPERADOR (CNAE 7732-2/01); XIII) PREPARACAO DE CANTEIRO E LIMPEZA DE TERRENO (CNAE 43.11-8/02); XIV) SERVICOS DE LIMPEZA E CONSERVACAO DE RUAS E LOGRADOUROS (CNAE 81.29-0/00); XV) COLETA DE RESIDUOS NAO-PERIGOSOS (CNAE 38.11-4/00); XVI) FABRICACAO E COMERCIALIZACAO DE PRODUTOS CERAMICOS (CNAE 2341-9/00); XVII) SERVICOS DE SINALIZACAO HORIZONTAL E VERTICAL PARA VIAS URBANAS E RODOVIAS (CNAE 4211-1/02); XVIII) INCORPORACOES E EMPREENDIMENTOS IMOBILIARIOS (CNAE 4110-7/00); XIX) CONSTRUCAO DE REDES DE ABASTECIMENTO DE AGUA, COLETA DE ESGOTO E CONSTRUCOES CORRELATAS, EXCETO OBRAS DE IRRIGACAO (CNAE 4222-7/01); XX) CONSTRUCAO DE PAVIMENTACAO DE AUTO-ESTRADAS, RODOVIAS, CONSTRUCAO DE VIAS NA URBANAS E MACADAMIZACAO (CNAE 4211-1/01); XXI) SERVICOS DE DRAGAGEM, CONSTRUCAO DE CANAIS, RETIFICACAO DE RIOS, ABERTURA E LIMPEZA DE VALAS (CNAE 4291-0/00); XXII) ALUGUEL (LOCACAO) DE MAQUINAS DE TERRAPLANAGEM COM OPERADOR (CNAE 4313-4/00); XXIII) SERVICOS DE DEMOLICAO, DESMONTAGENS E PERFURACAO DE ESTRUTURAS DE CONCRETO E DE OUTROS MATERIAIS (CNAE 4311-8/01); XXIV) EXECUCAO DE OBRAS DE CONTENCAO, MUROS DE ARRIMO E GABIOES (CNAE 4299-5/99); XXV) COLETA, RECICLAGEM, SEPARACAO, INDUSTRIALIZACAO E COMERCIALIZACAO DE ENTULHOS E REFUGOS DE OBRAS E DEMOLICOES (CNAE 3811-4/00); XXVI) ATIVIDADES PAISAGISTICAS COMPREENDENDO SERVICOS DE ENGENHARIA CIVIL (CNAE 8130-3/00); XXVII) FABRICACAO E COMERCIO DE CONCRETO ASFALTICO (CNAE 2399-1/99); XXVIII) PRODUCAO E COMERCIALIZACAO DE CONCRETO E ARGAMASSA PARA CONSTRUCAO (CNAE 2330-3/05); XXIX) EXTRACAO, BRITAMENTO E COMERCIALIZACAO DE PEDRAS E MACADAME (CNAE 0810-0/99); XXX) EXTRACAO E COMERCIALIZACAO DE AREIA, CASCALHO OU PEDREGULHO (CNAE 0810-0/06); XXXI) LOTEAMENTO DE IMOVEIS PROPRIOS, COMPREENDENDO SERVICOS DE ENGENHARIA CIVIL (CNAE 6810-2/03). *****REGISTRO APROVADO PARA AS ATIVIDADES DE FABRICACAO DE ESTRUTURAS PRE-MOLDADAS DE CONCRETO ARMADO, EM SERIE E SOB ENCOMENDA; FABRICACAO DE ARTEFATOS DE CIMENTO PARA USO NA CONSTRUCAO CIVIL; SERVICOS DE ENGENHARIA CIVIL; OUTRAS OBRAS DE ACABAMENTO DA CONSTRUCAO; CONSTRUCAO DE EDIFICIOS; OBRAS DE URBANIZACAO DE RUAS, PRACAS E CALCADAS; OBRAS DE TERRAPLANAGEM; PREPARACAO DE CANTEIRO E LIMPEZA DE TERRENO NA AREA DA ENGENHARIA CIVIL; SERVICOS DE LIMPEZA E CONSERVACAO DE RUAS E LOGRADOUROS NA AREA DA ENGENHARIA CIVIL; COLETA DE RESIDUOS NAO-PERIGOSOS; SERVICOS DE SINALIZACAO HORIZONTAL E VERTICAL PARA VIAS URBANAS E RODOVIAS; CONSTRUCAO DE REDES DE ABASTECIMENTO DE AGUA,

COLETA DE ESGOTO E CONSTRUÇÕES CORRELATAS, EXCETO OBRAS DE IRRIGAÇÃO; CONSTRUÇÃO E PAVIMENTAÇÃO DE AUTO-ES-TRADAS, RODOVIAS, CONSTRUÇÃO DE VIAS NÃO URBANAS E MACADAMIZAÇÃO; SERVIÇOS DE DRAGAGEM, CONSTRUÇÃO DE CANAIS, RETIFICAÇÃO DE RIOS, ABERTURAS LIMPEZA DE VALAS; SERVIÇOS DE DEMOLIÇÃO, DESMONTAGENS E PERFURAÇÃO DE ESTRUTURAS DE CONCRETO E DE OUTROS MATERIAIS; EXECUÇÃO DE OBRAS DE CONTENÇÃO, Muros de Arrimo e Gabioes; COLETA, RECICLAGEM, SEPARAÇÃO, INDUSTRIALIZAÇÃO E COMERCIALIZAÇÃO DE ENTULHOS E REFUGOS DE OBRAS E DEMOLICOES; SERVIÇOS DE ENGENHARIA CIVIL; FABRICAÇÃO E COMÉRCIO DE CON-CRETO ASFALTICO; PRODUÇÃO E COMERCIALIZAÇÃO DE CONCRETO E ARGAMASSA PARA CONSTRUÇÃO; SERVIÇOS DE ENGENHARIA CIVIL.

Responsáveis Técnicos:

Nome: WALNEY AGILIO RAIMONDI

Responsabilidade Técnica aprovada em 17/02/2006

Registro: SC S1 075674-7 Expedido pelo CREA-SC

RNP: 2500253252

Título: ENGENHEIRO CIVIL

Atribuições do Profissional: ARTIGO 7 DA LEI 5.194/66, ARTIGO 28 E ALÍNEAS "B" E "D" DO ARTIGO 29 DO DECRETO 23.569/33 E ARTIGO 7 DA RESOLUÇÃO 218/73 DO CONFEA.

Nome: RANIERY PAES DE FARIAS

Responsabilidade Técnica aprovada em 09/04/2020

Registro: SC S1 132220-8 Expedido pelo CREA-SC

RNP: 2513917901

Título: ENGENHEIRO ELETRICISTA

Atribuições do Profissional: ARTIGO 8 DA RESOLUÇÃO 218/73, DO CONFEA.

Nome: CLEUDIMAR GRIEBLER

Responsabilidade Técnica aprovada em 16/06/2020

Registro: SC S1 133511-8 Expedido pelo CREA-SC

RNP: 2514112117

Título: ENGENHEIRO AMBIENTAL

Atribuições do Profissional: RESOLUÇÃO 447, DE 22/09/2000

Nome: ANGELO GABRIEL VECHI ADATO

Responsabilidade Técnica aprovada em 09/04/2020

Registro: SC S1 171108-0 Expedido pelo CREA-SC

RNP: 2519193565

Título: ENGENHEIRO CIVIL

Atribuições do Profissional: ART. 07 DA LEI 5.194/66 COMBINADO COM AS ATIVIDADES DISPOSTAS NO ARTIGO 05 PARÁGRAFO 01 DA RESOLUÇÃO 1073/2016 DO CONFEA, RELACIONADO AS ATIVIDADES PROFISSIONAIS PREVISTAS NOS ART 28 E 29 DO DECRETO 23.569/33 E ART. 07 DA RESOLUÇÃO 218/73 DO CONFEA, EXCETO: BARRAGENS DE TERRA, GESTÃO DE RESÍDUOS SÓLIDOS, PORTOS, RIOS E CANAIS.

Nome: DANIEL DOS PASSOS

Responsabilidade Técnica aprovada em 26/10/2020

Registro: SC S1 172371-8 Expedido pelo CREA-SC

RNP: 2519357991

Título: ENGENHEIRO MECÂNICO

Atribuições do Profissional: ART. 7 DA LEI 5194 DE 1986, COMBINADO COM O PARÁGRAFO 1 DO ART. 5 DA RESOLUÇÃO 1073 DE 2016 DO CONFEA E ART. 12 DA RESOLUÇÃO 218 DE 1973 DO CONFEA.

Quadro Técnico:

Nome: RICARDO ESPER OBELAR

Responsabilidade Técnica aprovada em 01/06/2021

Carteira: 5069296476 Expedida pelo CREA-SP (Visada sob nro 163509-9 por este CREA-SC)

RNP: 2613093161

Título: ENGENHEIRO CIVIL

Atribuições do Profissional: DO ARTIGO 7 DA LEI FEDERAL 5194/66, NAS COMPETÊNCIAS ESPECIFICADAS PELO AT 7 DA RESOLUÇÃO 218/73, ARTIGO 28 DO DECRETO 23569/1933.

Certificamos que a pessoa jurídica, acima citada, encontra-se, registrada neste Conselho, nos termos da Lei Federal nº 5.194, de 24 de dezembro de 1966. Certificamos, ainda, face ao estabelecido nos artigos 68 e 69 da referida Lei, que a pessoa jurídica mencionada, bem como seus encarregados técnicos, não se encontram em débito com o CREA-SC.

03/08/2021

CREA-SC NET - Certidão de Pessoa Jurídica

Certificamos, mais, que esta certidão não concede a firma o direito de executar quaisquer serviços técnicos sem a participação real, direta e efetiva dos encarregados técnicos acima citados, dentro das respectivas atribuições.

Emitida às **07:59:56** do dia **03/08/2021** válida até **31/03/2022** .

Código de controle de certidão: **8H7A-7DD0-8EH8-8156**

A autenticidade desta certidão poderá ser confirmada no site do Conselho Regional de Engenharia e Agronomia de Santa Catarina - CREA-SC (www.crea-sc.org.br)

Aprovada pela Instrução Normativa 005/01 de 13/07/2001.

CREA-SC



CREA-SC

Conselho Regional de Engenharia e Agronomia de Santa Catarina

Rodovia Admar Gonzaga, 2125 - Itacorubi - Fone: (0xx48) 3331-2000 - Fax: (0xx48) 3331-2005
Caixa Postal 125 - CEP 88034-001 Site: www.crea-sc.org.br E-Mail: crea-sc@crea-sc.org.br



Certidão de Acervo Técnico - CAT
Resolução nº 1.025, de 20 de outubro de 2009

CREA-SC

CAT COM REGISTRO DE ATESTADO.
252019106344
Atividade concluída

Conselho Regional de Engenharia e Agronomia de Santa Catarina

CERTIFICAMOS, em cumprimento ao disposto na Resolução nº 1.025, de 30 de outubro de 2009 do Confea, que consta dos assentamentos deste Conselho Regional de Engenharia e Agronomia de Santa Catarina - CREA-SC, o Acervo Técnico do(a) profissional e Anotação(ões) de Responsabilidade Técnica-ART abaixo descritos:

Profissional.: **WALNEY AGILIO RAIMONDI**

Registro.....: SC S1 075674-7

C.P.F.....: 040.457.329-00

Data Nasc.....: 08/12/1983

Títulos.....: ENGENHEIRO CIVIL

DIPLOMADO EM 19/06/2006 PELO(A)

UNIVERSIDADE DO VALE DO ITAJAI

ITAJAI - SC

•ART 7011095-7

Empresa.....: CR ARTEFATOS DE CIMENTO LTDA

Proprietário.: PREFEITURA MUNICIPAL DE ITAJAI

Endereço Obra: RUA WALDEMAR DA SILVA, JOSE FRANCISCO 100

Bairro.....: ESPINHEIROS

88300 - ITAJAI - SC

Registrada em: 13/06/2019

Baixada em.. 18/06/2019

Período (Previsto) - Início: 25/04/2016 Término.....: 26/12/2016

Autoria: INDIVIDUAL

Tipo...: SUBST. ART VINCULADA A ART: 5788367-4

Profissional: 075674-7 WALNEY AGILIO RAIMONDI

EXECUCAO

SINALIZACAO VIARIA VERTICAL

Dimensão do Trabalho ...: 7,79 METRO(S) QUADRADO(S)

ESCAVACAO EM TERRA

Dimensão do Trabalho ...: 26.717,38 METRO(S) CUBICO(S)

TRANSPORTE RODOVIARIO DE CARGA

Dimensão do Trabalho ...: 601.185,36 METROS CUBICOS/KM

DRENAGEM

Dimensão do Trabalho ...: 5.132,00 METRO(S)

REATERRO

Dimensão do Trabalho ...: 8.100,27 METRO(S) CUBICO(S)

FABRICACAO

EXECUCAO

CAIXA COLETORA

Dimensão do Trabalho ...: 239,00 UNIDADE(S)

CAIXA DE LIGACAO

Dimensão do Trabalho ...: 119,00 UNIDADE(S)

EXECUCAO

POCO DE VISITA

Dimensão do Trabalho ...: 34,00 UNIDADE(S)

BASE E/OU SUB-BASE

Dimensão do Trabalho ...: 13.760,13 METRO(S) CUBICO(S)

FABRICACAO

EXECUCAO

a aferir acesse o código QR impresso na CAT
 :/www.crea-sc.org.br/crea/validacao.php.
 cervo Técnico e sua data de emissão.

Registro realizado eletrônico
 vinculada ou direitamento n
 informando o número da C

partir do protocolo nº 71900048843
 44 de 18/06/2019, página 1 de 6

Registro re:
 CAT nº 252





Certidão de Acervo Técnico - CAT
Resolução nº 1.025, de 20 de outubro de 2009

Conselho Regional de Engenharia e Agronomia de Santa Catarina

CREA-SC

CAT COM REGISTRO DE ATESTADO.

252019106344

Atividade concluída

PAVIMENTACAO EM LAJOTAS

Dimensão do Trabalho ... 22.634,71 METRO(S) QUADRADO(S)

MEIO FIO

Dimensão do Trabalho ... 6.467,06 METRO(S)

EXECUCAO

TERRAPLENAGEM

Dimensão do Trabalho ... 26.227,70 METRO(S) QUADRADO(S)

EXECUCAO DE OBRAS DE INFRAESTRUTURA DE TRANSPORTE NAS RUAS WALDEMAR DA SILVA E JOSE FRANCISCO REIS BAIRRO ESPINHEIROS ITAJAI SC CONFORME CONCORRENCIA 002 2016

•ART 7011114-0

Empresa.....: CR ARTEFATOS DE CIMENTO LTDA

Proprietário.: PREFEITURA MUNICIPAL DE ITAJAI

Endereço Obra: RUA WALDEMAR DA SILVA, JOSE FRANCISCO 100

Bairro..... ESPINHEIROS

88300 - ITAJAI

- SC

Registrada em: 13/06/2019

Baixada em.. 18/06/2019

Período (Previsto) - Início: 25/04/2016 Término.....: 26/12/2016

Autoria: INDIVIDUAL

Tipo....: SUBST. ART

VINCULADA A ART: 6978872-5

Profissional: 075674-7 WALNEY AGILIO RAIMONDI

EXECUCAO

SERVICO NAO RELACIONADO EM SISTEMA DE DRENAGEM

Dimensão do Trabalho ... 3.906,89 METRO(S) QUADRADO(S)

DRENO

Dimensão do Trabalho ... 6.462,00 METRO(S)

REDE DE ESGOTO

Dimensão do Trabalho ... 764,00 UNIDADE(S)

REMOCAO

MEIO FIO

Dimensão do Trabalho ... 6.467,06 METRO(S)

EXECUCAO

ATERRO

Dimensão do Trabalho ... 539,01 METRO(S) CUBICO(S)

EXECUCAO DE OBRAS DE INFRAESTRUTURA DE TRANSPORTE NAS RUAS WALDEMAR DA SILVA E JOSE FRANCISCO REIS BAIRRO ESPINHEIROS ITAJAI SC CONFORME CONCORRENCIA 002 2016

Para obter o código QR impresso na CAT
acesse o endereço eletrônico:
s://www.crea-sc.org.br/creaenet/valcertidao.php.
O código QR contém o número do Acervo Técnico e sua data de emissão.

Registro realizado eletronicamente
vinculado ao documento original
informando o número da CAT

A partir do protocolo nº 71900048843
de 18/06/2019, página 2 de 6

Registro realizado eletronicamente
CAT nº 252



CERTIFICAMOS, finalmente, que se encontra vinculado à presente Certidão de Acervo Técnico - CAT, certificado conforme processo n. 71900048843, o atestado anexo expedido pelo contratante da obra/serviço, a quem cabe a responsabilidade pela veracidade e exatidão das informações nele constantes.

Certidão de Acervo Técnico n. 252019106344

18/06/2019,14:12:03

Certidão de Acervo Técnico nº 252019106344 emitida em 18/06/2019



Certidão de Acervo Técnico - CAT
Resolução nº 1.025, de 20 de outubro de 2009

CREA-SC

CAT COM REGISTRO DE ATESTADO.
252019106344
Atividade concluída

A CAT à qual o atestado está vinculado é o documento que comprova o registro do atestado no CREA.
A CAT à qual o atestado está vinculado constituirá prova de capacidade técnico-profissional da pessoa jurídica somente se o responsável técnico indicado estiver ou venha a ser integrado ao seu quadro técnico por meio de declaração entregue no momento da habilitação ou da entrega das propostas.
A CAT é válida em todo o território nacional.

A CAT perderá a validade no caso de modificação dos dados técnicos qualitativos e quantitativos nele contidos, bem como de alteração da situação do registro da ART.
A autenticidade e a validade desta certidão deve ser confirmada no site do CREA-SC (www.crea-sc.org.br) ou no site do CONFEA (www.confea.org.br).
A falsificação deste documento constitui crime previsto no Código Penal Brasileiro, sujeitando o autor à respectiva ação penal.



Conselho Regional de Engenharia e Agronomia de Santa Catarina
Rodovia Admar Gonzaga, 2125 - Itacorubi - Florianópolis (SC), CEP: 88034-001
Telefone: (48) 3331-2000 Fax: (48) 3331-2009 E-mail: crea-sc@crea-sc.org.br



Para obter o código QR impresso na CAT
acesse o endereço:
www.crea-sc.org.br/crea/valcertidao.php
informando o número da CAT e a data de emissão.

Registro realizado eletronicamente
vinculado ao sistema de registro n.
informando o número da CAT

partir do protocolo nº 71900048843
de 18/06/2019, página 3 de 6

Registro realizado
CAT nº 252





MUNICÍPIO DE
ITAJAÍ

ATESTADO DE CAPACIDADE TÉCNICA

O Município de Itajaí, inscrito no CNPJ sob o nº 83.102.277/0001-52, atesta para os devidos fins de comprovação de capacidade técnica baseado nas informações fornecidas pela Secretaria Municipal de Obras, referente a empresa: **CR ARTEFATOS DE CIMENTO LTDA**, inscrita no CNPJ sob o nº 01.650.178/0001-40 e registrada no CREA/SC sob o nº 044591-5, situada na Rua Mônica Gisele Elísio, nº 101 – Bairro Cidade Nova, na cidade de Itajaí, a qual através do contrato 076/2016 – Execução de Obras de Infraestrutura de Transporte nas Ruas Waldemar da Silva e José Francisco Reis, Bairro Espinheiros, prestou os seguintes serviços de maneira satisfatória, dentro dos padrões de qualidade e desempenho:

Item	Descrição dos Serviços	Qtd	UN
1.0	SINALIZAÇÃO VIÁRIA VERTICAL		
1.1	Execução, Fornecimento e implantação de placa de sinalização (tot. refletiva, grau técnico) - Tipo R-1 - Dimensão L=25 cm	3,92	7,79 M2
1.2	Execução, Fornecimento e implantação de placa de sinalização (tot. refletiva, grau técnico) -Tipo R-19 - Dimensão D=50 cm	3,87	
2.0	ESCAVAÇÃO EM TERRA		
2.1	Execução de Escavação de vala em material de 1ª categoria, com escavadeira hidráulica, profundidade de 1,5 - 3,0 m	11.325,78	26.717,38 M3
2.2	Execução de Escavação com Rebaixamento de pista e=68 cm	15.391,60	
3.0	TRANSPORTE RODOVIÁRIO DE CARGAS		
3.1	Execução de Transporte do material removido com caminhão basculante para área de "bota-fora" DMT até 10 km	347.326,13	601.185,36 M3x KM
3.2	Execução de Transporte com caminhão basculante DMT até 10 km	253.859,23	
4.0	DRENAGEM PLUVIAL		
4.1	Execução com Fornecimento e Assentamento de tubos de concreto diâmetro = 300 mm, inclusive berço de madeira– com fornecimento de material	899,00	5.132,00 M
4.2	Execução com Fornecimento e Assentamento de tubos de concreto diâmetro = 800 mm, armado, inclusive berço de madeira– com fornecimento de material	3.099,00	

Para obter o código QR impresso na CAT
acesse: www.crea-sc.org.br/creanet/valcertidao.php
Arquivo Técnico e sua data de emissão.

Registro realizado eletronicamente
vinculado ao direcionamento
informando o número da C

3 partir do protocolo nº 71900048843
344 de 18/06/2019, página 4 de 6

Registro re:
CAT nº 252

CREA-SC
Conselho Regional de Engenharia e Arquitetura





4.3	Execução com Fornecimento e Assentamento de tubos de concreto diâmetro = 1000 mm, armado, inclusive berço duplo de madeira- com fornecimento de material	650,00		
4.4	Execução com Tubo de concreto perfurado Ø 200 mm- com fornecimento de material	484,00		
5.0	REATERRO			
5.1	Execução de Reaterro de vala com material granular de empréstimo, adensado e vibrado	8.100,27		M3
6.0	CAIXA COLETORA			
6.1	Fabricação e execução de Caixa coletora para tubo D= 300 mm - padrão P.M.I.	239,00		UNID
7.0	CAIXA DE LIGAÇÃO			
7.1	Fabricação e execução Caixa de ligação e passagem - tipo CLP 03 – 800 mm DNIT	98,00	119,00	UNID
7.2	Fabricação e execução Caixa de ligação e passagem - tipo CLP 04 -1000 mm DNIT	21,00		
8.0	POÇO DE VISITA			
8.1	Execução de Poço de Visita - tipo PVI 03 – 800 mm DNIT – com fornecimento de material	24,00	34,00	UNID
8.2	Execução de Poço de Visita - tipo PVI 04 – 1000 mm DNIT – com fornecimento de material	10,00		
9.0	BASE E/OU SUB BASE			
9.1	Execução de Sub-base de rachão e = 40 cm, – com fornecimento de material	9.053,88	13.760,13	M3
9.2	Execução de Base em pó de pedra e = 20 cm, – com fornecimento de material	4.526,58		
9.3	Execução e Fornecimento de camada de Base de pedrisco em passeio, e=5 cm	179,67		
10.0	PAVIMENTAÇÃO EM LAJOTAS			
10.1	Fabricação e execução de assentamento de lajota sextavada esp= 8 cm, fck = 35,0 Mpa	22.634,71		M2
11.0	MEIO FIO			
11.1	Fabricação e execução de meio-fio pré-fabricado (12x30x100cm)	6.467,06		M
12.0	TERRAPLENAGEM			
12.1	Execução de terraplenagem e Regularização e compactação de subleito	22.634,70	26.227,70	M2
12.2	Execução de terraplenagem e Regularização e compactação do subleito dos passeios	3.593,00		
13.0	SERVIÇO NÃO RELACIONADO EM SISTEMA DE DRENAGEM			
13.1	Execução de Geotêxtil não tecido 200 g/m ² tipo Bidim, fornecimento e instalação, largura = 30 cm	3.906,89	3.906,89	M2
14.0	DRENO			
14.1	Execução de Dreno Raso incluindo fornecimento e instalação		6.462,00	M
15.0	REDE DE ESGOTO			
15.1	Execução de Ligação Domiciliar de esgoto		764,00	UNI D
16.0	MEIO FIO			
16.1	Remoção de meio fio com empilhamento		6.467,06	M



MUNICÍPIO DE
ITAJAÍ

17.0	ATERRO		
17.1	Execução de aterros de passeio, c/ material de Jazida, inclusive apiloamento	539,01	M3

Descrição dos Serviços: Execução de Drenagem Pluvial e Pavimentação das Ruas Waldemar da Silva e José Francisco Reis, Bairro Espinheiros

Contrato: 076/2016

Assinatura do Contrato: 26/04/2016

Ordem de Serviço: 26/04/2016

Prazo final da obra: 26/06/2017

Valor inicial: R\$ 4.457.188,53

Valor final: R\$ 4.454.191,45

ART: 7011095-7 substituição da ART 5788367-4

Complementação: 7011114-0 substituição da ART 6978872-5

Engenheiro Responsável: Walney Agílio Raimondi

CPF: 040.457.329-00

CREA: 075.674-7 SC

Rogério Rocha
Diretor Executivo
Secretaria Municipal de Obras

Itajaí, 17 de junho de 2019.

MARCIO JOSÉ GONÇALVES
Secretário Municipal de Obras

ra afeirir acesse o código QR impresso na CAT
://www.crea-sc.org.br/creanet/validacao.php.
cervo Técnico e sua data de emissão.

Registro realizado eletronicamente
vinculada ou diretamente n.
informando o número da CI

partir do protocolo nº 71900048843
44 de 18/06/2019, página 6 de 6

Registro rec
CAT nº 2521





CR ARTEFATOS DE CIMENTO LTDA.

CNPJ: 01.650.178/0001.40

DECLARAÇÃO DE VISTORIA

TP 005/2021

A empresa **CR Artefatos de Cimento Ltda.**, inscrita sob o CNPJ nº.: 01.650.178/0001-40, sediada na Rua Mônica Gisele Elísio, 101, bairro Cidade Nova, na cidade de Itajaí – SC, DECLARA para os devidos fins, de acordo com a solicitação do edital da **Tomada de Preço 005/2021** do município de Nova Trento, que o responsável técnico da empresa **CR Artefatos de Cimento Ltda.** O Engº Civil Walney Agílio Raimondi – com o CREA 075674-7 visitou o local da obra no dia 16/11/2021 no período da manhã – 10:00h, PARA EXECUÇÃO DE PAVIMENTAÇÃO EM LAJOTAS, DRENAGEM PLUVIAL E SINALIZAÇÃO VIÁRIA DA RUA JOÃO BATISTA GIACOMINI, MUNICÍPIO DE NOVA TRENTO/SC, necessários, cotados nesse processo licitatório, assim podemos assegurar o conhecimento das condições e peculiaridades inerentes à natureza dos trabalhos, e declararmos capazes de realizar o serviço sem demais ônus ao município

Walney Agílio Raimondi
Eng. Civil - CREA 075.674-7
47 9963-6155 / 3848-5005

Eng. Civil Walney Agílio Raimondi

R.G.: 4.284.485-1 CPF: 040.457.329-00

CREA 075.674-7

01.650.178/0001-40

**CR ARTEFATOS DE
CIMENTO LTDA**

Rua Mônica Gisele Elísio, 101
Cidade Nova - CEP 88308-691

ITAJAÍ - SC

Itajaí, 16 de novembro de 2021.



CR ARTEFATOS DE CIMENTO LTDA.

CNPJ: 01.650.178/0001.40

A T E S T A D O D E C A P A C I D A D E
T É C N I C O - O P E R A C I O N A L

TP 005/2021

CR Artefatos de Cimento Ltda., estabelecida à Rua Mônica Gisele Eliseo, nº. 101, no bairro Cidade Nova, na cidade de Itajaí, SC, com o CNPJ sob o nº. 01.650.178/0001-40, declara que disponibilizará todos os equipamentos necessários para a realização da obra objeto desta licitação. Os equipamentos a disposição na sede da empresa são:

Equipamentos	Quantitativo e descritivo das funções
01 ESCAVADEIRAS HIDRÁULICAS	01 CALCETEIRO
01 RETRO-ESCAVADEIRA	03 SERVENTES
02 CAMINHÃO BASCULANTE	01 TOPÓGRAFO
01 ROLO COMPRESSOR	01 ENCARREGADO
01 MOTONIVELADORA	01 ENGENHEIRO CIVIL

Informamos que dispomos de quantitativos de pessoal especializado e operacional que estarão disponibilizados para os serviços licitados, caso contratado, e que estes podem ser examinados na sede da empresa. Declaramos possuir todos os materiais e equipamentos de segurança necessários para a realização dos serviços licitados, assim como nos comprometemos a utilizá-los na obra, garantindo que não haverá qualquer tipo de paralisação dos serviços por falta de materiais/equipamentos e mão de obra especializada, adequada e disponível para a realização do objeto da licitação, bem como da qualificação dos profissionais da equipe técnica (contendo nomes e funções) que serão responsáveis diretamente pela execução dos trabalhos

Declaramos que o técnico que se responsabilizará diretamente pelos trabalhos será: o Sr. Walney A. Raimondi CREA 075.674-7, engenheiro civil, residente e domiciliado na Rua 3610 nº 200 – Apto 402 – Ed. Celebration, bairro: Centro, cidade: Balneário Camboriú, Estado: SC

Declaramos possuir ferramentas apropriadas para a execução dos serviços manuais e de acabamento, cita-se: carrinhos de mão, pás, enxadas, poli corte, colher de pedreiro, placa vibratória, nível de pedreiro, betoneira e outros.

Igualmente, declaramos, sob as penas contratuais no caso de perfídia, que os elementos colocados em disponibilidade, acima declarados, irão atender, suficientemente e de forma plenamente adequada a todas as condições do futuro contrato, no que se refere à capacidade técnica e operativa, tanto na execução, como na conclusão das obras, nos prazos estabelecidos, em conformidade com o solicitado.

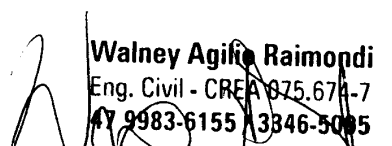
Walney Agílio Raimondi
Eng. Civil - CREA 075.674-7
47 9983-6155 / 3346-5005
Eng. Civil Walney A. Raimondi
CPF 040.457.329-00
CREA 075.674-7

01.650.178/0001-40

CR ARTEFATOS DE
CIMENTO LTDA

Rua Mônica Gisele Eliseo, 101
Cidade Nova - CEP 88308-691

ITAJAÍ - SC

ITAJAÍ, 23 DE NOVEMBRO DE 2021.

DECLARAÇÃO QUADRO SOCIETÁRIO

TP 005/2021

CR Artefatos de Cimento Ltda, com sede na Rua Mônica Gisele Elísio, 101, bairro São Vicente, na cidade de Itajaí – SC, inscrita no CNPJ sob o nº 01.650.178/0001-40, declara *não possuir em seu quadro societário servidor público da ativa, ou empregado de empresa pública ou de sociedade de economia mista.*

Walney Agílio Raimondi

Eng. Civil - CREA 075.674-7

#7 9983-6155 / 3346-5005

Eng. Civil Walney Agílio Raimondi

CPF 040.457.329-00

CREA 075.674-7

01.650.178/0001-40

CR ARTEFATOS DE
CIMENTO LTDA

Rua Mônica Gisele Elísio, 101
Cidade Nova - CEP 88308-691

ITAJAÍ - SC

Itajaí, 23 de novembro de 2021.



CR ARTEFATOS DE CIMENTO LTDA.

CNPJ: 01.650.178/0001.40

**DECLARAÇÃO PARA ATUALIZAÇÃO DE
CÓDIGO CNAE**

TP 005/2021

CR Artefatos de Cimento Ltda. com sede na Rua Mônica Gisele Elísio, 101, bairro Cidade Nova, na cidade de Itajaí – SC, inscrita no CNPJ sob o nº. 01.650.178/0001-40, declara junto à Divisão de Informações Econômico-Fiscais-DIEF que, atualmente exerce as seguintes atividades de acordo com a versão 2.0 aprovada pela Comissão Nacional de classificações – CONCLA/IBGE:

- **Atividade Econômica
CNAE: 4213-8/00**

Seção:	E	CONSTRUÇÃO
Divisão:		42 OBRAS DE INFRA-ESTRUTURA
Grupo:		42.1 Construção de rodovias, ferrovias, obras urbanas e obras-de-arte especiais
Classe:		42.13-8 Obras de urbanização - ruas, praças e calçadas
Subclasse:		4213-8/00 Obras de urbanização - ruas, praças e calçadas

Notas Explicativas:

Esta subclasse compreende:

- a construção de vias urbanas, ruas e locais para estacionamento de veículos
- a construção de praças e calçadas para pedestres
- os trabalhos de superfície e pavimentação em vias urbanas, ruas, praças e calçadas

Esta subclasse compreende também:

- a sinalização com pintura em vias urbanas, ruas e locais para estacionamento de veículos

Walney Agílio Raimondi
Eng. Civil - CREA 075.674-7
47 9883-6155 / 3346-5005

Eng. Civil Walney Agílio Raimondi
CPF 040.457.329-00
CREA 075.674-7

01.650.178/0001-40

**CR ARTEFATOS DE
CIMENTO LTDA**

Rua Mônica Gisele Elísio, 101
Cidade Nova - CEP 88308-691

ITAJAÍ - SC

Itajaí, 23 de novembro de 2021



REPÚBLICA FEDERATIVA DO BRASIL
CADASTRO NACIONAL DA PESSOA JURÍDICA

NÚMERO DE INSCRIÇÃO 01.650.178/0001-40 MATRIZ	COMPROVANTE DE INSCRIÇÃO E DE SITUAÇÃO CADASTRAL	DATA DE ABERTURA 04/02/1997
NOME EMPRESARIAL C R ARTEFATOS DE CIMENTO LTDA		
TÍTULO DO ESTABELECIMENTO (NOME DE FANTASIA) *****	PORTE DEMAIS	
CÓDIGO E DESCRIÇÃO DA ATIVIDADE ECONÔMICA PRINCIPAL 23.30-3-01 - Fabricação de estruturas pré-moldadas de concreto armado, em série e sob encomenda		
CÓDIGO E DESCRIÇÃO DAS ATIVIDADES ECONÔMICAS SECUNDÁRIAS 77.32-2-01 - Aluguel de máquinas e equipamentos para construção sem operador, exceto andaimes 81.29-0-00 - Atividades de limpeza não especificadas anteriormente 81.30-3-00 - Atividades paisagísticas 38.11-4-00 - Coleta de resíduos não-perigosos 46.79-6-99 - Comércio atacadista de materiais de construção em geral 47.44-0-99 - Comércio varejista de materiais de construção em geral 41.20-4-00 - Construção de edifícios 42.22-7-01 - Construção de redes de abastecimento de água, coleta de esgoto e construções correlatas, exceto obras de irrigação 42.11-1-01 - Construção de rodovias e ferrovias 43.11-8-01 - Demolição de edifícios e outras estruturas 08.10-0-06 - Extração de areia, cascalho ou pedregulho e beneficiamento associado 23.30-3-02 - Fabricação de artefatos de cimento para uso na construção 23.99-1-99 - Fabricação de outros produtos de minerais não-metálicos não especificados anteriormente 23.41-9-00 - Fabricação de produtos cerâmicos refratários 41.10-7-00 - Incorporação de empreendimentos imobiliários 68.10-2-03 - Loteamento de imóveis próprios 43.13-4-00 - Obras de terraplenagem 42.13-8-00 - Obras de urbanização - ruas, praças e calçadas 42.91-0-00 - Obras portuárias, marítimas e fluviais 43.30-4-99 - Outras obras de acabamento da construção		
CÓDIGO E DESCRIÇÃO DA NATUREZA JURÍDICA 206-2 - Sociedade Empresária Limitada		
LOGRADOURO R MONICA GIZELE ELISIO	NÚMERO 101	COMPLEMENTO *****
CEP 88.308-691	BAIRRO/DISTRITO CIDADE NOVA	MUNICÍPIO ITAJAI
ENDEREÇO ELETRÔNICO		UF SC
TELEFONE (47) 3346-5005/ (47) 3346-5005		
ENTE FEDERATIVO RESPONSÁVEL (EFR) *****		
SITUAÇÃO CADASTRAL ATIVA	DATA DA SITUAÇÃO CADASTRAL 21/07/2001	
MOTIVO DE SITUAÇÃO CADASTRAL		
SITUAÇÃO ESPECIAL *****	DATA DA SITUAÇÃO ESPECIAL *****	

Aprovado pela Instrução Normativa RFB nº 1.863, de 27 de dezembro de 2018.

Emitido no dia 01/11/2021 às 09:31:29 (data e hora de Brasília).

Página: 1/2



REPÚBLICA FEDERATIVA DO BRASIL

CADASTRO NACIONAL DA PESSOA JURÍDICA

NÚMERO DE INSCRIÇÃO 01.650.178/0001-40 MATRIZ	COMPROVANTE DE INSCRIÇÃO E DE SITUAÇÃO CADASTRAL	DATA DE ABERTURA 04/02/1997
NOME EMPRESARIAL C R ARTEFATOS DE CIMENTO LTDA		
CÓDIGO E DESCRIÇÃO DAS ATIVIDADES ECONÔMICAS SECUNDÁRIAS 42.99-5-99 - Outras obras de engenharia civil não especificadas anteriormente 42.11-1-02 - Pintura para sinalização em pistas rodoviárias e aeroportos 43.11-8-02 - Preparação de canteiro e limpeza de terreno 23.30-3-05 - Preparação de massa de concreto e argamassa para construção 71.12-0-00 - Serviços de engenharia 49.30-2-02 - Transporte rodoviário de carga, exceto produtos perigosos e mudanças, intermunicipal, interestadual e internacional 49.30-2-01 - Transporte rodoviário de carga, exceto produtos perigosos e mudanças, municipal.		
CÓDIGO E DESCRIÇÃO DA NATUREZA JURÍDICA 206-2 - Sociedade Empresária Limitada		
LOGRADOURO R MONICA GIZELE ELISIO	NÚMERO 101	COMPLEMENTO *****
CEP 88.308-691	BAIRRO/DISTRITO CIDADE NOVA	MUNICÍPIO ITAJAI
		UF SC
ENDEREÇO ELETRÔNICO	TELEFONE (47) 3346-5005/ (47) 3346-5005	
ENTE FEDERATIVO RESPONSÁVEL (EFR) *****		
SITUAÇÃO CADASTRAL ATIVA	DATA DA SITUAÇÃO CADASTRAL 21/07/2001	
MOTIVO DE SITUAÇÃO CADASTRAL		
SITUAÇÃO ESPECIAL *****	DATA DA SITUAÇÃO ESPECIAL *****	

provado pela Instrução Normativa RFB nº 1.863, de 27 de dezembro de 2018.

mitido no dia **01/11/2021** às **09:31:29** (data e hora de Brasília).

Página: 2/2



SERVIÇO PÚBLICO FEDERAL
Conselho Regional de Engenharia e Agronomia de Santa Catarina

CERTIDÃO DE PESSOA FÍSICA

Nome: WALNEY AGILIO RAIMONDI

Aprovado em: 29/09/2006

CPF: 040.457.329-00

Registro: SC S1 075674-7

Expedido pelo CREA-SC

Registro Nacional: 2500253252

Endereço: RUA 3610 200 CENTRO

88330-245 BALNEARIO CAMBORIU SC

Títulos

Título: ENGENHEIRO CIVIL

Escola: UNIVERSIDADE DO VALE DO ITAJAI

Data: 19/06/2006

Atribuições profissionais: ARTIGO 7 DA LEI 5.194/66, ARTIGO 28 E ALINEAS "B" E "D" DO ARTIGO 29DO DECRETO 23.569/33 E ARTIGO 7 DA RESOLUCAO 218/73 DO CONFEA.

Certificamos que o(a) profissional, acima citado(a), encontra-se devidamente registrado(a) junto a este Conselho Regional, nos termos da Lei Federal nº 5.194, de 24 de dezembro de 1966. Certificamos, ainda, que até esta data não constam pendências em seu nome relativas a taxas e emolumentos administrados por este CREA.

A certidão perderá a validade, caso ocorra qualquer modificação posterior dos elementos cadastrais nela contidos.

Emitida às **07:38:14** do dia **05/02/2021** válida até **31/03/2022** .

Código de controle de certidão: **AH89-AB1A-9956-5H11**

A autenticidade desta certidão poderá ser confirmada no site do Conselho Regional de Engenharia e Agronomia de Santa Catarina - CREA-SC (www.crea-sc.org.br).

Aprovada pela Instrução Normativa 005/01 de 13/07/2001.



CREA-SC

Conselho Regional de Engenharia e Agronomia de Santa Catarina

Rodovia Admar Gonzaga, 2125 - Itacorubi - Fone: (0xx48) 3331-2000 - Fax: (0xx48) 3331-2005
Caixa Postal 125 - CEP 88034-001 Site: www.crea-sc.org.br E-Mail: crea-sc@crea-sc.org.br

ALTERAÇÃO CONTRATUAL Nº 9 DA SOCIEDADE C R ARTEFATOS DE CIMENTO LTDA

CNPJ nº 01.650.178/0001-40



http://assinador.pscs.com.br/assinadorweb/autenticacao?chave1=ampw%2FmSCH9H0J5dJEvh_Q&chave2=Ug8cwwspn_-ckGj5CvulTRA
ASSINADO DIGITALMENTE POR: 04045732900-WALNEY AGILIO RAIMONDI | 04914677962 - VENDELINO MAICON RAIMONDI

WALNEY AGILIO RAIMONDI nacionalidade brasileira, nascido em 08/12/1983, casado em comunhão parcial de bens, engenheiro civil, CPF nº 040.457.329-00, carteira de identidade nº 4.284.485, órgão expedidor SSP - SC, residente e domiciliado na Rua 3610, 200, Apto 402, Centro, Balneário Camboriú, SC, CEP 88.330-245, Brasil.

VENDELINO MAICON RAIMONDI nacionalidade brasileira, nascido em 18/09/1985, casado em comunhão parcial de bens, empresário, CPF nº 049.146.779-62, carteira de identidade nº 4.312.296, órgão expedidor SSP - SC, residente e domiciliado na Rua Arcangelo Bertholdi, S/N, Km 16, Arraial dos Cunhas, Itajaí, SC, CEP 88.318-140, Brasil.

Sócios da sociedade limitada de nome empresarial **C R ARTEFATOS DE CIMENTO LTDA**, registrada legalmente por contrato social devidamente arquivado nesta Junta Comercial do Estado de Santa Catarina, sob NIRE nº 42202279639, com sede Rua Monica Gizele Elísio, 101, Cidade Nova Itajaí, SC, CEP 88308691, devidamente inscrita no Cadastro Nacional de Pessoa Jurídica/MF sob o nº 01.650.178/0001-40, deliberam de pleno e comum acordo ajustarem a presente alteração contratual, nos termos da Lei nº 10.406/2002, mediante as condições estabelecidas nas cláusulas seguintes:

QUADRO SOCIETÁRIO

CLÁUSULA PRIMEIRA. Retira-se da sociedade o sócio **VENDELINO MAICON RAIMONDI**, detentor de 450.000 (quatrocentos e cinquenta mil) quotas, no valor nominal de R\$ 1,00 (um real) cada uma, correspondendo a R\$ 450.000,00 (quatrocentos e cinquenta mil reais).

CESSÃO E TRANSFERÊNCIA DE QUOTAS

CLÁUSULA SEGUNDA. O sócio **VENDELINO MAICON RAIMONDI** transfere suas quotas de capital social, que perfaz o valor total de R\$ 450.000,00 (quatrocentos e cinquenta mil reais), direta e irrestritamente ao sócio **WALNEY AGILIO RAIMONDI**, da seguinte forma: venda a prazo, em 30 (trinta) parcelas de R\$ 15.000,00 (quinze mil reais) mensais, com primeiro vencimento em 15/04/2020, e último vencimento em 15/09/2022, dando plena, geral e irrevogável quitação.

DO CAPITAL SOCIAL

CLÁUSULA TERCEIRA. O capital anterior totalmente integralizado passa a ser de R\$ 3.000.000,00 (três milhões de reais), em moeda corrente nacional, representado por 3.000.000 (três milhões) de quotas de capital, no valor nominal de R\$ 1,00 (um real) cada uma, cujo aumento é totalmente subscrito e integralizado, neste ato, pelos sócios, através da Conta Contábil de Reserva de Lucros Acumulados da sociedade. Em decorrência do aumento do capital social, este fica assim distribuído:

WALNEY AGILIO RAIMONDI, com 3.000.000 (três milhões) quotas, perfazendo um total de R\$ 3.000.000,00 (três milhões de reais) integralizado.

Req: 81000000408559

Página 1



Junta Comercial do Estado de Santa Catarina

Certifico o Registro em 17/03/2020

Arquivamento 20204490790 Protocolo 204490790 de 17/03/2020 NIRE 42202279639

Nome da empresa C R ARTEFATOS DE CIMENTO LTDA

Este documento pode ser verificado em <http://regin.jucesc.sc.gov.br/autenticacaoDocumentos/autenticacao.aspx>

Chancela 94109722479366

Esta cópia foi autenticada digitalmente e assinada em 17/03/2020 por Blasco Borges Barcellos - Secretário-geral

17/03/2020



ALTERAÇÃO CONTRATUAL Nº 9 DA SOCIEDADE C R ARTEFATOS DE CIMENTO LTDA

CNPJ nº 01.650.178/0001-40

DA ADMINISTRAÇÃO

CLÁUSULA QUARTA. A administração da sociedade caberá **isoladamente** ao sócio **WALNEY AGILIO RAIMONDI** com os poderes e atribuições de representação ativa e passiva na sociedade, judicial e extrajudicialmente, podendo praticar todos os atos compreendidos no objeto social, sempre de interesse da sociedade, autorizado o uso do nome empresarial, vedado, no entanto, fazê-lo em atividades estranhas ao interesse social ou assumir obrigações seja em favor de qualquer dos cotistas ou de terceiros, bem como onerar ou alienar bens imóveis da sociedade, sem autorização do(s) outro(s) sócio(s).

DA DECLARAÇÃO DE DESIMPEDIMENTO

CLÁUSULA QUINTA. O(s) administrador(es) declara(m), sob as penas da lei, que não está impedido de exercer a administração da sociedade, por lei especial ou em virtude de condenação criminal, ou por se encontrar sob os efeitos dela, a pena que vede, ainda que temporariamente, o acesso a cargos públicos, ou por crime falimentar, de prevaricação, peita ou suborno, concussão, peculato ou contra a economia popular, contra o sistema financeiro nacional, contra normas de defesa da concorrência, contra as relações de consumo, fé pública ou propriedade.

DA RATIFICAÇÃO E FORO

CLÁUSULA SEXTA. O foro para o exercício e o cumprimento dos direitos e obrigações resultantes do contrato social permanece em ITAJAI.

CLÁUSULA SÉTIMA. As Cláusulas e condições estabelecidas em atos já arquivados e que não foram expressamente modificadas por esta alteração continuam em vigor.

Em face das alterações acima, consolida-se o contrato social, nos termos da Lei nº 10.406/2002, mediante as condições e cláusulas seguintes

ATO CONSTITUTIVO CONSOLIDADO DA

CR ARTEFATOS DE CIMENTO LTDA

CNPJ 01.650.178/0001-40

DA DENOMINAÇÃO, SEDE, OBJETO E DURAÇÃO

CLÁUSULA PRIMEIRA – A sociedade gira sob a denominação social **CR ARTEFATOS DE CIMENTO LTDA.**

Req: 81000000408559

Página 2



Junta Comercial do Estado de Santa Catarina

Certifico o Registro em 17/03/2020

Arquivamento 20204490790 Protocolo 204490790 de 17/03/2020 NIRE 42202279639

Nome da empresa C R ARTEFATOS DE CIMENTO LTDA

Este documento pode ser verificado em <http://regin.jucesc.sc.gov.br/autenticacaoDocumentos/autenticacao.aspx>

Chancela 94109722479366

Esta cópia foi autenticada digitalmente e assinada em 17/03/2020 por Blasco Borges Barcellos - Secretario-geral

17/03/2020

ALTERAÇÃO CONTRATUAL Nº 9 DA SOCIEDADE C R ARTEFATOS DE CIMENTO LTDA

CNPJ nº 01.650.178/0001-40

Parágrafo único – Determina-se a subordinação desta sociedade ao regime de “sociedade limitada” instituído pela Lei nº 10.406/2002 e o disposto neste contrato social, regendo-se, quando necessário, supletivamente pelas normas da sociedade anônima, excetuando-se a publicação de balanços para qual fica dispensado.

CLÁUSULA SEGUNDA – A sociedade tem sua sede na cidade de Itajaí, Estado de Santa Catarina, na Rua Mônica Gizele Elísio, 101, Bairro Cidade Nova, CEP 88.308-691.

Parágrafo Único – A sociedade poderá participar de outras sociedades, afins ou não, bem como abrir filiais em qualquer ponto do território nacional, em conformidade com a legislação em vigor.

CLÁUSULA TERCEIRA – O objeto social da sociedade é a exploração das seguintes atividades econômicas: i) fabricação de estruturas pré-moldadas de concreto armado, em série e sob encomenda (CNAE 23.30-3/01); ii) fabricação de artefatos de cimento para uso na construção civil (CNAE 23.30-3/02); iii) comércio atacadista de material de construção em geral (CNAE 46.79-6/99); iv) comércio varejista de material de construção em geral (CNAE 47.44-0/99); v) serviços de engenharia civil (CNAE 71.12-0/00); vi) transportes rodoviário de carga, exceto produtos perigosos e mudanças municipal (CNAE 49.30-2/01); vii) transportes rodoviário de carga, exceto produtos perigosos e mudanças intermunicipal, interestadual e internacional (CNAE 49.30-2/02); viii) outras obras de acabamento da construção (CNAE 43.30-4/99); ix) construção de edifícios (CNAE 41.20-4/00); x) obras de urbanização de ruas, praças e calçadas (CNAE 42.13-8/00); xi) obras de terraplanagem (CNAE 43.13-4/00); xii) aluguel de máquinas e equipamentos para construção sem operador (CNAE 7732-2/01); xiii) preparação de canteiro e limpeza de terreno (CNAE 43.11-8/02); xiv) serviços de limpeza e conservação de ruas e logradouros (CNAE 81.29-0/00); xv) coleta de resíduos não perigosos (CNAE 38.11-4/00); xvi) fabricação e comercialização de produtos cerâmicos (CNAE 2341-9/00) xvii) serviços de sinalização horizontal e vertical para vias urbanas e rodovias (CNAE 4211-1/02); xviii) incorporações e empreendimentos imobiliários (CNAE 41.10-7/00); xix) construção de redes de abastecimento de água, coleta de esgoto e construções correlatas, exceto obras de irrigação (CNAE 4222-7/01); xx) construção e pavimentação de auto – estradas, rodovias, construção de vias não urbanas e macadamização (CNAE 4211-1/01); xxi) serviços de dragagem, construção de canais, retificação de rios, abertura e limpeza de valas (CNAE 4291-0/00); xxii) aluguel (locação) de máquinas de terraplanagem com operador (CNAE 4313-4/00); xxiii) serviços de demolição, desmontagens e perfuração de estruturas de concreto e de outros materiais (CNAE 4311-8/01); xxiv) execução de obras de contenção, muros de arrimo e gabiões (CNAE 4299-5/99); xxv) coleta, reciclagem, separação, industrialização e comercialização de entulhos e refugos de obras e demolições (CNAE 3811-4/0) xxvi) atividades paisagísticas compreendendo serviços de engenharia civil (CNAE 8130-3/00); xxvii) fabricação e comércio de concreto asfáltico (CNAE 2399-1/99); xxviii) produção e comercialização de concreto e argamassa para construção (CNAE 2330-3/05); xxix) extração, britamento e comercialização de pedras e macadame (CNAE 0810-0/99); xxx) extração e comercialização de areia, cascalho ou pedregulho (CNAE 0810-0/06); xxxi) loteamento de imóveis próprios, compreendendo serviços de engenharia civil (CNAE 6810-2/03).

Req: 81000000408559

Página 3



Junta Comercial do Estado de Santa Catarina

Certifico o Registro em 17/03/2020

Arquivamento 20204490790 Protocolo 204490790 de 17/03/2020 NIRE 42202279639

Nome da empresa C R ARTEFATOS DE CIMENTO LTDA

Este documento pode ser verificado em <http://regin.jucesc.sc.gov.br/autenticacaoDocumentos/autenticacao.aspx>

Chancela 94109722479366

Esta cópia foi autenticada digitalmente e assinada em 17/03/2020 por Blasco Borges Barcellos - Secretário-geral

17/03/2020

ALTERAÇÃO CONTRATUAL Nº 9 DA SOCIEDADE C R ARTEFATOS DE CIMENTO LTDA

CNPJ nº 01.650.178/0001-40

CLÁUSULA QUARTA – A sociedade iniciou suas atividades em 01 de fevereiro de 1997 e seu prazo de duração é por tempo indeterminado.

DO CAPITAL SOCIAL, COTAS, COTISTAS E RESPONSABILIDADE

CLÁUSULA QUINTA – O capital social é de R\$ 3.000.000,00 (três milhões de reais), dividido em 3.000.000 (três milhões) de quotas no valor nominal de R\$1,00 (um real) cada uma, devidamente subscrita e integralizadas em moeda corrente do país, ficando assim distribuído:

N. ORDEM	SÓCIOS	QUOTAS		VALORES
1	WALNEY AGILIO RAIMONDI	3.000.000	R\$	3.000.000,00
TOTAL		3.000.000	R\$	3.000.000,00

Parágrafo Primeiro - Nos aumentos de capital será respeitada a proporcionalidade de cotas de cada sócio.

Parágrafo Segundo - As cotas de capital são indivisíveis e impenhoráveis e não poderão ser transferidas ou alienadas a terceiros sem o prévio consentimento da maioria qualificada do capital social, assegurado o direito de preferencial aos sócios em igualdades de condições.

Parágrafo Terceiro - A responsabilidade dos sócios é restrita ao valor de suas cotas, mas todos respondem solidariamente pela integralização do capital social, conforme art. 1.052 da lei nº 10.406/2002. As cotas do capital desta sociedade não podem ser utilizadas pelos sócios para garantir obrigações destes perante terceiros, sendo vedada a penhora das cotas desta sociedade para garantia de obrigações particulares dos sócios, até porque nenhum estranho será recebido neste ambiente social sem a concordância de todos os sócios. Esta vedação impede, inclusive, a inclusão de sócios pela arrematação das cotas em hasta pública, pela adjudicação judicial ou por decorrência de execuções ou qualquer processo judicial contra sócios ou contra a própria sociedade.

DO EXERCÍCIO SOCIAL, BALANÇO, DISTRIBUIÇÃO DE LUCROS, PREJUÍZOS E FORMAÇÃO DE RESERVAS

CLÁUSULA SEXTA - O exercício social encerrar-se no dia 31 de dezembro de cada ano, sendo feita a verificação de lucros e prejuízos apurados pelo balanço geral, obedecidos os preceitos legais e técnicos pertinentes a matéria.

CLÁUSULA SÉTIMA - Os lucros serão distribuídos em partes iguais e proporcionais as cotas de cada sócio, podendo ficar em reserva na sociedade a critério dos sócios.

CLÁUSULA OITAVA - Os prejuízos que porventura se verificarem serão mantidos em conta corrente para serem amortizados nos exercícios futuros, e não o sendo, serão suportados pelos sócios.

Req: 81000000408559

Página 4



Junta Comercial do Estado de Santa Catarina

Certifico o Registro em 17/03/2020

Arquivamento 20204490790 Protocolo 204490790 de 17/03/2020 NIRE 42202279639

Nome da empresa C R ARTEFATOS DE CIMENTO LTDA

Este documento pode ser verificado em <http://regin.jucesc.sc.gov.br/autenticacaoDocumentos/autenticacao.aspx>

Chancela 94109722479366

Esta cópia foi autenticada digitalmente e assinada em 17/03/2020 por Blasco Borges Barcellos - Secretario-geral

17/03/2020

ALTERAÇÃO CONTRATUAL Nº 9 DA SOCIEDADE C R ARTEFATOS DE CIMENTO LTDA

CNPJ nº 01.650.178/0001-40

DA ADMINISTRAÇÃO, CONTABILIDADE E REMUNERAÇÃO DOS SÓCIOS

CLÁUSULA NONA - A sociedade será administrada pelo sócio **WALNEY AGILIO RAIMONDI**, na condição de sócio administrador, ao qual caberá administrar **isoladamente**, em juízo ou fora dele, podendo praticar todos os atos necessários para o bom e fiel cumprimento de suas funções e consecução do fim

social, podendo assumir responsabilidades, renunciar a direitos, contrair obrigações, inclusive abrir e movimentar contas bancárias, constituir procuradores, etc.

Parágrafo Primeiro - Ao sócio, quando no exercício de cargo na administração, procederá a retirada a título de pró-labore, do valor fixado pela sociedade, mais nunca inferior a um salário mínimo, e que poderá ser lançado em conta corrente até o final do exercício social.

Parágrafo Segundo - É expressamente proibido ao sócio o uso da denominação social em negócios, avais, fianças, garantias, abonos, cauções de favor ou endossos estranhos aos objetivos e fins da sociedade ou de favor, sendo nulos tais atos em relação à sociedade.

CLÁUSULA DÉCIMA - A sociedade manterá os registros contábeis e fiscais necessários.

DO FALECIMENTO E INCAPACIDADE DOS SÓCIOS, DA ABERTURA E ENCERRAMENTO DE FILIAIS E DA DECLARAÇÃO DE DESIMPEDIMENTO

CLÁUSULA DÉCIMA PRIMEIRA - Em caso de falecimento de um dos sócios, a sociedade continuará suas atividades normais, passando as cotas do de cujus aos herdeiros ou sucessores legais, devidamente habilitados em processo de inventário.

CLÁUSULA DÉCIMA SEGUNDA - Em caso de retirada de uns dos sócios da sociedade, o socio que se retirar terá que dar preferência da venda das cotas para o sócio remanescente no prazo de 90 (noventa) dias a contar da solicitação do sócio desistente.

CLÁUSULA DÉCIMA TERCEIRA - Ocorrendo impedimento ou incapacidade de qualquer dos sócios, será excluído da sociedade mediante alteração contratual, e seus direitos e haveres serão pagos em 12 (doze) parcelas mensais e sucessivas, vencendo a primeira 30 (trinta) dias após o evento da morte e as demais no mesmo dia dos meses subsequentes.

CLÁUSULA DÉCIMA QUARTA - A sociedade poderá, a qualquer tempo, abrir filiais e outros estabelecimentos no país ou fora dele, por ato de sua gerência ou por deliberação dos sócios.

CLÁUSULA DÉCIMA QUINTA - Os administradores declaram, sob as penas da lei, de que não estão impedidos de exercer a administração da sociedade por lei especial ou em virtude de condenação criminal, ou por se encontrarem sob os efeitos dela à pena que vede, ainda que temporariamente, o acesso a cargos públicos, ou por crime falimentar, de prevaricação, peita ou suborno, concussão,

Req: 81000000408559

Página 5



Junta Comercial do Estado de Santa Catarina

Certifico o Registro em 17/03/2020

Arquivamento 20204490790 Protocolo 204490790 de 17/03/2020 NIRE 42202279639

Nome da empresa C R ARTEFATOS DE CIMENTO LTDA

Este documento pode ser verificado em <http://regin.jucesc.sc.gov.br/autenticacaoDocumentos/autenticacao.aspx>

Chancela 94109722479366

Esta cópia foi autenticada digitalmente e assinada em 17/03/2020 por Blasco Borges Barcellos - Secretario-geral

17/03/2020

ALTERAÇÃO CONTRATUAL Nº 9 DA SOCIEDADE C R ARTEFATOS DE CIMENTO LTDA

CNPJ nº 01.650.178/0001-40

peculato, ou contra a economia popular, contra o sistema financeiro nacional, contra normas de defesa da concorrência, contra as relações de consumo, fé pública, ou à propriedade.

DA RESPONSABILIDADE TÉCNICA

CLÁUSULA DÉCIMA SEXTA - Em consequência do objetivo social da empresa, terá um responsável técnico pela parte de Engenharia Civil, **WALNEY AGILIO RAIMONDI**, brasileiro, casado, engenheiro civil com registro no CREA-SC sob nº 075674-7, em 21/12/2005, nascido na cidade de Itajaí-SC, no dia 08/12/1983, residente na Rua 3610, 200, Apto 402, Bairro Centro em Balneário Camboriú, portador da cédula de identidade nº 4.284.485, expedida pela SSP/SC, inscrito no CPF sob nº 040.457.329-00, ao qual caberá pela função técnica que exercer na sociedade, uma remuneração de acordo com o contrato firmado entre as partes conforme instrução prescrita pelo CREA.

DAS DISPOSIÇÕES FINAIS

CLÁUSULA DÉCIMA SÉTIMA – Fica eleito o foro da comarca de Itajaí-SC, renunciando-se a qualquer outro, por mais privilegiado que seja, para dirimir os conflitos oriundos deste instrumento.

CLÁUSULA DÉCIMA OITAVA – Os casos omissos e não regulados pelo presente instrumento, serão regulados pela legislação em vigor, que regula a matéria. E por estarem de pleno acordo em tudo quanto neste instrumento particular foi lavrado, obrigam-se a cumpri-lo fielmente por si, seus herdeiros e ou sucessores, assinando-o.

Itajaí, 16 de março de 2020.

WALNEY AGILIO RAIMONDI

VENDELINO MAICON RAIMONDI

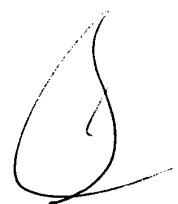

Req: 81000000408559

Página 6



Junta Comercial do Estado de Santa Catarina

Certifico o Registro em 17/03/2020

Arquivamento 20204490790 Protocolo 204490790 de 17/03/2020 NIRE 42202279639

Nome da empresa C R ARTEFATOS DE CIMENTO LTDA

Este documento pode ser verificado em <http://regin.jucesc.sc.gov.br/autenticacaoDocumentos/autenticacao.aspx>

Chancela 94109722479366

Esta cópia foi autenticada digitalmente e assinada em 17/03/2020 por Blasco Borges Barcellos - Secretário-geral

17/03/2020



JUCESC
Junta Comercial do Estado de
SANTA CATARINA

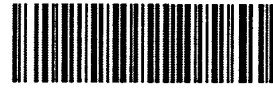

204490790

TERMO DE AUTENTICACAO

NOME DA EMPRESA	C R ARTEFATOS DE CIMENTO LTDA
PROTOCOLO	204490790 - 17/03/2020
ATO	002 - ALTERACAO
EVENTO	021 - ALTERACAO DE DADOS (EXCETO NOME EMPRESARIAL)

MATRIZ

NIRE 42202279639
CNPJ 01.650.178/0001-40
CERTIFICO O REGISTRO EM 17/03/2020
SOB N: 20204490790

EVENTOS

051 - CONSOLIDACAO DE CONTRATO/ESTATUTO ARQUIVAMENTO: 20204490790

REPRESENTANTES QUE ASSINARAM DIGITALMENTE

Of: 04045732900 - WALNEY AGILIO RAIMONDI

Cpf: 04914677962 - VENDELINO MAICON RAIMONDI



Junta Comercial do Estado de Santa Catarina

Certifico o Registro em 17/03/2020

Arquivamento 20204490790 Protocolo 204490790 de 17/03/2020 NIRE 42202279639

Nome da empresa C R ARTEFATOS DE CIMENTO LTDA

Este documento pode ser verificado em <http://regin.jucesc.sc.gov.br/autenticacaoDocumentos/autenticacao.aspx>

Chancela 94109722479366

Esta cópia foi autenticada digitalmente e assinada em 17/03/2020 por Blasco Borges Barcellos - Secretario-geral

17/03/2020



CR ARTEFATOS DE CIMENTO LTDA.

Rua Monica Gisele Elisio, 100 - São Vicente - Itajaí - SC
CNPJ: 01.650.178/0001-40 / Inscr. Est.: 253.402.450
Fone/Fax: (47) 3346-5513
engenharia@raimondi.com.br

ENVELOPE Nº 01 - HABILITAÇÃO

LICITAÇÃO: TP 005/2021 - PRESTAÇÃO DE SERVIÇOS DE MÃO DE OBRA ESPECIALIZADA, PARA EXECUÇÃO DE PAVIMENTAÇÃO EM LAJOTAS, DRENAGEM PLUVIAL E SINALIZAÇÃO VIÁRIA DA RUA JOÃO BATISTA GIACOMINI, MUNICÍPIO DE NOVA TRENTO/SC, OGU/2021, Nº 37860003, MINISTÉRIO DA ECONOMIA (TRANSFERÊNCIA ESPECIAL), INCLUINDO MÃO DE OBRA, MATERIAL E EQUIPAMENTOS NECESSÁRIOS

LICITANTE: PREFEITURA MUNICIPAL DE NOVA TRENTO

ENDEREÇO: PRAÇA DEL COMUNE, 126

BAIRRO: CENTRO - NOVA TRENTO - SC

DATA: 23/11/2021 - **HORA:** 08:30 / 09:00h