

RELATÓRIO DE ENSAIO N° 243/21 – A (1)

Laboratório de Ensaio acreditado pela Cgcre de acordo com a ABNT NBR ISO/IEC 17025, sob o número CRL 0076.

Determinação da Capacidade Volumétrica

CDP	Capacidade Verificada (L)	ATENDE REQUISITOS DA NORMA
1	15,5	(x) Sim () Não
2	15,4	(x) Sim () Não
3	15,5	(x) Sim () Não
4	15,5	(x) Sim () Não
5	15,3	(x) Sim () Não
6	15,1	(x) Sim () Não
7	15,3	(x) Sim () Não
8	15,5	(x) Sim () Não
9	15,3	(x) Sim () Não
10	15,7	(x) Sim () Não
11	15,1	(x) Sim () Não
12	15,4	(x) Sim () Não
13	15,3	(x) Sim () Não

Nota: Como critério de avaliação individual, utiliza-se **Atende** ou **Não Atende**, com base nos requisitos de avaliação da norma ABNT NBR 9191:2008, item 6.7, a amostra testada apresentou capacidade volumétrica superior ao mínimo exigido, **atendendo** aos requisitos da norma.



Figura 7. Ensaio de Determinação da Capacidade Volumétrica.

O(s) resultado(s) é (são) válido(s) exclusivamente para a(s) amostra(s) ensaiada(s).

A autenticidade deste relatório deve ser verificada pela assinatura certificada inserida no arquivo Adobe PDF.

As cópias impressas ou eletrônicas devem ser comparadas com o arquivo Adobe PDF que exibe a assinatura digital válida.

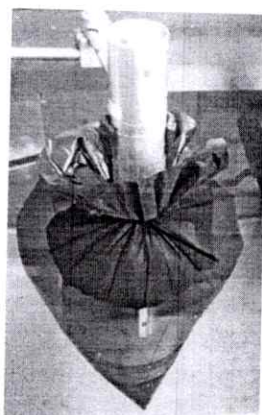
*Não nos responsabilizamos por qualquer cópia emitida por clientes ou por terceiros, seja qual for sua natureza (eletrônica, xerográfica,...).
A reprodução deste documento só poderá ser feita integralmente, sem nenhuma alteração, e depende da aprovação por escrito do Laboratório.*

Instituto SENAI de Inovação em Engenharia de Polímeros

Av. Presidente João Goulart, 682, Bairro Morro do Espelho, CEP 93030-090

São Leopoldo - RS | (51) 3904-2700 | isi.polimeros@senairs.org.br

www.senairs.org.br/institutos/engenharia-de-polimeros/ensaios





RELATÓRIO DE ENSAIO Nº 243/21 – A (1)

Laboratório de Ensaio acreditado pela Cgcre de acordo com a ABNT NBR ISO/IEC 17025, sob o número CRL 0076.

Verificação da Transparência	
CDP	ATENDE REQUISITOS DA NORMA
1	(x) Sim () Não
2	(x) Sim () Não
3	(x) Sim () Não
4	(x) Sim () Não
5	(x) Sim () Não
6	(x) Sim () Não
7	(x) Sim () Não
8	(x) Sim () Não
9	(x) Sim () Não
10	(x) Sim () Não
11	(x) Sim () Não
12	(x) Sim () Não
13	(x) Sim () Não

Nota: Como critério de avaliação individual, utiliza-se **Atende** ou **Não Atende**, com base nos requisitos de avaliação da norma ABNT NBR 13056:2000, a amostra testada não permitiu a visibilidade da direção apontada pela figura através das paredes dos corpos de prova, **atendendo** aos requisitos da norma.



Figura 8. Ensaio de Transparência.

*O(s) resultado(s) é (são) válido(s) exclusivamente para a(s) amostra(s) ensaiada(s).
A autenticidade deste relatório deve ser verificada pela assinatura certificada inserida no arquivo Adobe PDF.
As cópias impressas ou eletrônicas devem ser comparadas com o arquivo Adobe PDF que exibe a assinatura digital válida.
Não nos responsabilizamos por qualquer cópia emitida por clientes ou por terceiros, seja qual for sua natureza (eletrônica, xerográfica,...).
A reprodução deste documento só poderá ser feita integralmente, sem nenhuma alteração, e depende da aprovação por escrito do Laboratório.*

Instituto SENAI de Inovação em Engenharia de Polímeros

Av. Presidente João Goulart, 682, Bairro Morro do Espelho, CEP 93030-090

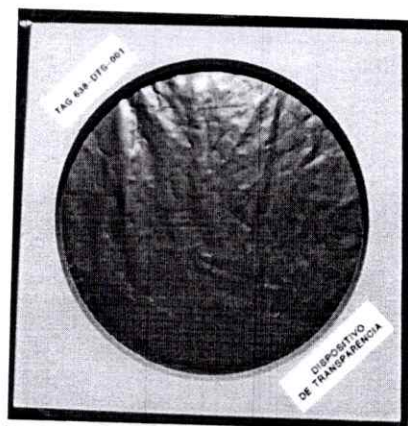
São Leopoldo - RS | (51) 3904-2700 | isi.polimeros@senairs.org.br

www.senairs.org.br/institutos/engenharia-de-polimeros/ensaios

Página 9 de 13





RELATÓRIO DE ENSAIO Nº 243/21 – A (1)

Laboratório de Ensaio acreditado pela Cgcre de acordo com a ABNT NBR ISO/IEC 17025, sob o número CRL 0076.

Verificação da Marcação, Rotulagem e Embalagem do Produto		
Item	Especificações	Contém as informações
7.1.1	A marca do produto deve estar impressa de forma visível e de fácil leitura na embalagem da unidade de compra	(x) Sim () Não
7.1.2	a) manter fora do alcance de crianças	(x) Sim () Não
	b) uso exclusivo para lixo	(x) Sim () Não
	c) saco não adequado a conteúdos perfurantes	(x) Sim () Não
7.1.3	Outros tipos de impressão podem ser admitidos, desde que estejam de acordo com os itens 7.1.1 e 7.1.2	(x) Sim () Não
7.1.4	a) Contém 100 sacos	(x) Sim () Não
	b) Dimensões 39 cm x 58 cm	(x) Sim () Não
	c) Capacidade nominal 15 L / 3 Kg	(x) Sim () Não
	d) Resíduo Normal	(x) Sim () Não



Figura 9. Verificação da Marcação, Rotulagem e Embalagem do Produto.

A amostra ensaiada **atendeu** os requisitos especificados nos critérios de avaliação dos dizeres de rotulagem, embalagem e marcação dos sacos plásticos para o acondicionamento de lixo, resíduos classe I, conforme o item 7 da norma ABNT NBR 9191:2008.

*O(s) resultado(s) é (são) válido(s) exclusivamente para a(s) amostra(s) ensaiada(s).
A autenticidade deste relatório deve ser verificada pela assinatura certificada inserida no arquivo Adobe PDF.
As cópias impressas ou eletrônicas devem ser comparadas com o arquivo Adobe PDF que exibe a assinatura digital válida.
Não nos responsabilizamos por qualquer cópia emitida por clientes ou por terceiros, seja qual for sua natureza (eletrônica, xerográfica,...).
A reprodução deste documento só poderá ser feita integralmente, sem nenhuma alteração, e depende da aprovação por escrito do Laboratório.*

Instituto SENAI de Inovação em Engenharia de Polímeros

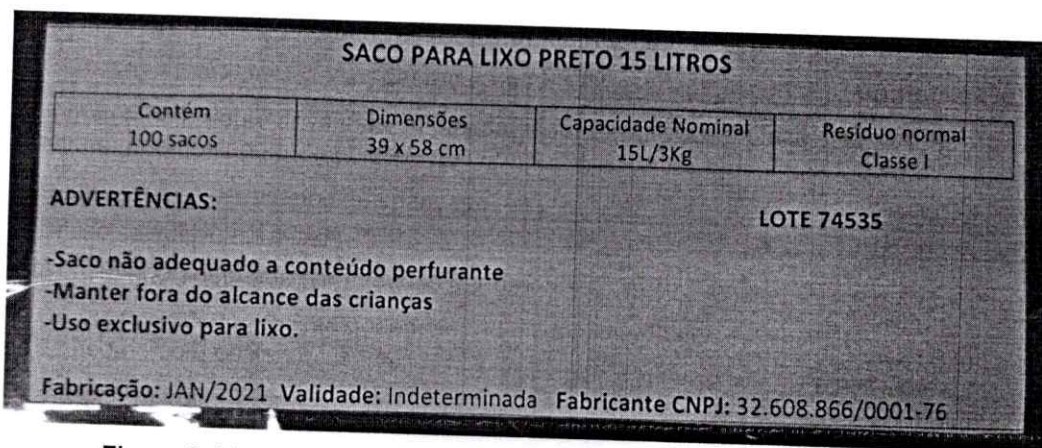
Av. Presidente João Goulart, 682, Bairro Morro do Espelho, CEP 93030-090
São Leopoldo - RS | (51) 3904-2700 | isi.polimeros@senairs.org.br
www.senairs.org.br/institutos/engenharia-de-polimeros/ensaios





RELATÓRIO DE ENSAIO Nº 243/21 – A (1)

Laboratório de Ensaio acreditado pela Cgcre de acordo com a ABNT NBR ISO/IEC 17025, sob o número CRL 0076.

EQUIPAMENTOS/DISPOSITIVOS UTILIZADOS:

Equipamento	TAG	Laboratório Calibração	Nº Certificado Calibração	Val. Certificado Calibração
Cronômetro digital	638-CRN-004	LABELO / CAL 0024	F0533/2019	Out/2022
Termômetro digital	638-TRM-010	GERO / CAL 0171	2017/041944	Out/2021
Trena metálica	638-TRE-005	METROSUL / CAL 0325	M9Z05220	Jan/2022
Balança digital	638-BAL-017	METROSUL / CAL 0325	V1AMD419	Dez/2021
Balança digital	638-BAL-006	CETEMP / CAL 0013	006121/2019	Mar/2021
Régua metálica	638-RGM-001	CETEMP / CAL 0013	02762/19	Nov/2024
Dispositivo de perfuração Dimensional	638-DPE-001	CETEMP / CAL 0013	02182/20	Set/2023
Dispositivo de perfuração Massa (7 N)			005929/2020	Out/2023
Dispositivo de transparência	638-DTS-001	CETEMP / CAL 0013	02183/20	Set/2023
Dispositivo de queda	638-DLE-001	CETEMP / CAL 0013	02179/20	Set/2023
Dispositivo de levantamento				
Dispositivo de estanqueidade	638-DCV-001	CETEMP / CAL 0013	02181/20	Out/2023
Dispositivo de capacidade volumétrica				

CONCLUSÕES:

Após a realização dos ensaios, foi verificado que a amostra testada **atendeu** os requisitos de avaliação da norma ABNT NBR 9191:2008, para os ensaios de Avaliação Dimensional, Resistência ao Levantamento, Resistência à Queda Livre, Verificação de Estanqueidade, Verificação da Resistência à Perfuração Estática, Determinação da Capacidade Volumétrica e Verificação da Transparência.

MÉTODOS/PROCEDIMENTOS UTILIZADOS:

Avaliação Dimensional:	<p>Ensaio realizado conforme a norma ABNT NBR 9191:2008, item 6.2. Foi realizada a medição da largura útil de 13 corpos de prova. As medições foram realizadas nos dois lados do bocal de cada saco, utilizando uma trena calibrada.</p> <p>Foi realizada a medição da altura útil interna entre a boca e o fundo de 13 corpos de prova. As medições foram realizadas nas duas laterais dos sacos utilizando uma trena calibrada.</p> <p>Foram testados 13 corpos de prova, condicionados por um período de 2 horas em ambiente com temperatura de $(20 \pm 5)^\circ\text{C}$ antes da realização do ensaio.</p> <p>Critério de avaliação: Os corpos de prova devem apresentar uma largura de (39 ± 1) cm e uma altura mínima de 80 cm.</p>
------------------------	--

*O(s) resultado(s) é (são) válido(s) exclusivamente para a(s) amostra(s) ensaiada(s).
A autenticidade deste relatório deve ser verificada pela assinatura certificada inserida no arquivo Adobe PDF.
As cópias impressas ou eletrônicas devem ser comparadas com o arquivo Adobe PDF que exibe a assinatura digital válida.
Não nos responsabilizamos por qualquer cópia emitida por clientes ou por terceiros, seja qual for sua natureza (eletrônica, xerográfica,...).
A reprodução deste documento só poderá ser feita integralmente, sem nenhuma alteração, e depende da aprovação por escrito do Laboratório.*

Instituto SENAI de Inovação em Engenharia de Polímeros

Av. Presidente João Goulart, 682, Bairro Morro do Espelho, CEP 93030-090

São Leopoldo - RS | (51) 3904-2700 | isi.polimeros@senairs.org.br

www.senairs.org.br/institutos/engenharia-de-polimeros/ensaios





RELATÓRIO DE ENSAIO Nº 243/21 – A (1)

Laboratório de Ensaio acreditado pela Cgcre de acordo com a ABNT NBR ISO/IEC 17025, sob o número CRL 0076.

Resistência ao Levantamento:	<p>Ensaio realizado conforme a norma ABNT NBR 9191:2008, item 6.3. Cada corpo de prova recebeu uma carga de 6 kg de material plástico granulado. Após, os corpos de prova foram fixados em um dispositivo de levantamento e içados por um período de 2 minutos para avaliação de possíveis rupturas. Foram testados 13 corpos de prova, condicionados por um período de 7 horas em ambiente com temperatura de $(20 \pm 5)^\circ\text{C}$ antes da realização do ensaio. Critério de avaliação: Os corpos de prova não devem apresentar ruptura ou perda de conteúdo.</p>
Resistência à Queda Livre:	<p>Ensaio realizado conforme a norma ABNT NBR 9191:2008, item 6.4. Cada corpo de prova recebeu uma carga de 3 kg de material plástico granulado. Após, os corpos de prova foram fixados em um dispositivo de levantamento, içados a uma altura de 100 cm e liberados por um sistema de gancho de abertura rápida sobre uma base plana, rígida e horizontal, sofrendo um impacto no fundo do saco. Foram testados 13 corpos de prova, condicionados por um período de 02 horas em ambiente com temperatura de $(20 \pm 5)^\circ\text{C}$ antes da realização do ensaio. Critério de avaliação: Os corpos de prova não devem apresentar ruptura ou perda de conteúdo.</p>
Verificação de Estanqueidade:	<p>Ensaio realizado conforme a norma ABNT NBR 9191:2008, item 6.5. Os corpos de prova foram preenchidos com uma carga de água de 1,0 L e fixados pelo bocal em um dispositivo de levantamento. Após, foram içados por um período de 1 minuto para avaliação de possíveis vazamentos. Para determinar a carga de preenchimento da amostra, é verificada a densidade da água através da medição de sua temperatura no momento do ensaio. Toda água utilizada para o enchimento do saco deve ser pesada e registrada através de uma balança calibrada. Para a determinação da carga de água da amostra analisada é utilizado o seguinte cálculo: $C = \frac{m}{d}$ Onde: C = Carga de água m = massa de água d = densidade da água Foram testados 13 corpos de prova, condicionados por um período de 2 horas em ambiente com temperatura de $(20 \pm 5)^\circ\text{C}$ antes da realização do ensaio. Critério de avaliação: Os corpos de prova não devem apresentar vazamentos.</p>
Verificação da Resistência à Perfuração Estática:	<p>Ensaio realizado conforme a norma ABNT NBR 14474:2018, item 6.6. A partir de 13 sacos plásticos foram removidos corpos de prova com dimensões aproximadas de 200 x 200 mm. Cada corpo de prova foi fixado em um suporte com área útil de 125 x 125 mm, sendo aplicada uma carga de 7 N através de uma haste com ponta esférica de raio 5 mm no centro do corpo de prova, por um período de 2 minutos. Foram testados 13 corpos de prova, condicionados por um período de 2 horas em ambiente com temperatura de $(20 \pm 5)^\circ\text{C}$ antes da realização do ensaio. Critério de avaliação: Os corpos de prova não devem apresentar ruptura.</p>

O(s) resultado(s) é (são) válido(s) exclusivamente para a(s) amostra(s) ensaiada(s).

A autenticidade deste relatório deve ser verificada pela assinatura certificada inserida no arquivo Adobe PDF.

As cópias impressas ou eletrônicas devem ser comparadas com o arquivo Adobe PDF que exibe a assinatura digital válida.

Não nos responsabilizamos por qualquer cópia emitida por clientes ou por terceiros, seja qual for sua natureza (eletrônica, xerográfica,...).

A reprodução deste documento só poderá ser feita integralmente, sem nenhuma alteração, e depende da aprovação por escrito do Laboratório.

Instituto SENAI de Inovação em Engenharia de Polímeros

Av. Presidente João Goulart, 682, Bairro Morro do Espelho, CEP 93030-090

São Leopoldo - RS | (51) 3904-2700 | isi.polimeros@senairs.org.br

www.senairs.org.br/institutos/engenharia-de-polimeros/ensaios





RELATÓRIO DE ENSAIO Nº 243/21 – A (1)

Laboratório de Ensaio acreditado pela Cgcre de acordo com a ABNT NBR ISO/IEC 17025, sob o número CRL 0076.

<p>Determinação da Capacidade Volumétrica:</p>	<p>Ensaio realizado conforme norma ABNT NBR 9191:2008, item 6.7. Os corpos de prova foram fixados a um funil e submersos em água em um tanque de imersão, mantendo a boca dos mesmos a uma altura de 10 cm do nível da água. Após, cada corpo de prova deve ser preenchido com uma quantidade mínima de água de 15 L. Para determinar o volume de preenchimento da amostra, é verificada a densidade da água através da medição de sua temperatura no momento do ensaio. Toda água utilizada para o enchimento do saco deve ser pesada e registrada através de uma balança calibrada. Para a determinação da capacidade volumétrica da amostra analisada é utilizado o seguinte cálculo: $V = \frac{m}{d}$ Onde: V = Volume da amostra m = massa de água d = densidade da água Foram testados 13 corpos de prova, condicionados por um período de 2 horas em ambiente com temperatura de $(20 \pm 5)^\circ\text{C}$ antes da realização do ensaio. Critério de avaliação: A capacidade volumétrica deve ser no mínimo igual à capacidade volumétrica nominal.</p>
<p>Verificação da Transparência:</p>	<p>Ensaio realizado conforme a norma ABNT NBR 13056:2000, item 6.8. Cada corpo de prova foi fixado em um dispositivo e posicionado em uma sala fechada com uma lâmpada a aproximadamente 2 m de altura do mesmo. Abaixo do dispositivo de ensaio foi posicionado um gabarito, conforme indicado na norma de ensaio, e foi avaliada por um segundo técnico a visibilidade proporcionada pela amostra. Foram testados 13 corpos de prova, condicionados por um período de 2 horas em ambiente com temperatura de $(20 \pm 5)^\circ\text{C}$ antes da realização do ensaio. Critério de avaliação: As paredes dos corpos de prova não devem permitir a visibilidade da direção apontada pela figura.</p>

Notas:

Relatório de ensaio emitido eletronicamente.

"As opiniões e interpretações não fazem parte do escopo de acreditação deste laboratório".

Período de ensaio: 04/02/2021 a 08/03/2021

Data de emissão: 12/03/2021

Lucas Heinemann
Coordenador de Laboratório
CREA RS 145775

Assinado de forma digital por
LUCAS HEINEMANN:99977850020
Dados: 2021.03.12 13:25:15 -03'00'

Maicon Maciel Kehl
Técnico de Laboratório

*O(s) resultado(s) é (são) válido(s) exclusivamente para a(s) amostra(s) ensaiada(s).
A autenticidade deste relatório deve ser verificada pela assinatura certificada inserida no arquivo Adobe PDF.
As cópias impressas ou eletrônicas devem ser comparadas com o arquivo Adobe PDF que exibe a assinatura digital válida.
Não nos responsabilizamos por qualquer cópia emitida por clientes ou por terceiros, seja qual for sua natureza (eletrônica, xerográfica,...).
A reprodução deste documento só poderá ser feita integralmente, sem nenhuma alteração, e depende da aprovação por escrito do Laboratório.*

Instituto SENAI de Inovação em Engenharia de Polímeros

Av. Presidente João Goulart, 682, Bairro Morro do Espelho, CEP 93030-090

São Leopoldo - RS | (51) 3904-2700 | isi.polimeros@senairs.org.br

www.senairs.org.br/institutos/engenharia-de-polimeros/ensaios





INSTITUTO SENAI

DE INOVAÇÃO

ENGENHARIA DE POLÍMEROS



RELATÓRIO DE ENSAIO Nº 244/21 – A (1)

Laboratório de Ensaio acreditado pela Cgcre de acordo com a ABNT NBR ISO/IEC 17025, sob o número CRL 0076.

INTERESSADO: Troika Distribuição Ltda.
Rua João Henrique Pauli, 440 sala 8 – Centro
Antônio Carlos – SC

DESCRIÇÃO DA AMOSTRA:

Amostra composta por cem unidades de sacos plásticos na cor preta, com dimensões aproximadas de 59 x 62 cm, utilizada para o acondicionamento de lixo domiciliar classe I - tipo B e identificada pelo cliente como "Sacos para lixo domiciliar classe I / 30 L / Marca: Ciclus".
Recebemos no dia 03/02/2021 em nosso laboratório, as amostras de acordo com as condições apresentadas pelo interessado. Ordem de Serviço nº 244/21 de 04/02/2021.

AMOSTRAGEM:

Responsabilidade do requisitante.

ENSAIOS SOLICITADOS:

Ensaio	Norma de Referência	Item
Avaliação Dimensional	ABNT NBR 9191/2008	6.2
Resistência ao Levantamento	ABNT NBR 9191/2008	6.3
Resistência à Queda Livre	ABNT NBR 9191/2008	6.4
Verificação de Estanqueidade	ABNT NBR 9191/2008	6.5
Verificação da Resistência à Perfuração Estática	ABNT NBR 9191/2008	6.6
	ABNT NBR 14474/2018	2
Determinação da Capacidade Volumétrica	ABNT NBR 9191/2008	6.7
Verificação da Transparência	ABNT NBR 9191/2008	6.8
	ABNT NBR 13056/2000	2

*O(s) resultado(s) é (são) válido(s) exclusivamente para a(s) amostra(s) ensaiada(s).
A autenticidade deste relatório deve ser verificada pela assinatura certificada inserida no arquivo Adobe PDF.
As cópias impressas ou eletrônicas devem ser comparadas com o arquivo Adobe PDF que exibe a assinatura digital válida.
Não nos responsabilizamos por qualquer cópia emitida por clientes ou por terceiros, seja qual for sua natureza (eletrônica, xerográfica...),
A reprodução deste documento só poderá ser feita integralmente, sem nenhuma alteração, e depende da aprovação por escrito do Laboratório.*

Instituto SENAI de Inovação em Engenharia de Polímeros

Av. Presidente João Goulart, 682, Bairro Morro do Espelho, CEP 93030-090

São Leopoldo - RS | (51) 3904-2700 | isi.polimeros@senairs.org.br

www.senairs.org.br/institutos/engenharia-de-polimeros/ensaios





RELATÓRIO DE ENSAIO Nº 244/21 – A (1)

Laboratório de Ensaio acreditado pela Cgcre de acordo com a ABNT NBR ISO/IEC 17025, sob o número CRL 0076.

RESULTADOS OBTIDOS:

Avaliação Dimensional – Medição da Largura			
CDP	Medição 1 (cm)	Medição 2 (cm)	Média
1	59,0	58,9	59,0
2	58,8	58,9	58,8
3	58,9	58,9	58,9
4	58,9	58,9	58,9
5	58,9	59,0	59,0
6	58,9	58,9	58,9
7	59,0	58,9	59,0
8	59,0	59,0	59,0
9	59,0	58,9	59,0
10	59,1	59,0	59,0
11	59,1	59,0	59,0
12	59,0	59,0	59,0
13	59,0	58,9	59,0

Nota: Como critério de avaliação individual, utiliza-se **Atende** ou **Não Atende**, com base nos requisitos de avaliação da norma ABNT NBR 9191:2008, item 6.2.2, a amostra testada apresentou dimensões conforme tolerância especificada, **atendendo** os requisitos da norma.



Figura 1. Avaliação Dimensional – Largura.

O(s) resultado(s) é (são) válido(s) exclusivamente para a(s) amostra(s) ensaiada(s).

A autenticidade deste relatório deve ser verificada pela assinatura certificada inserida no arquivo Adobe PDF.

As cópias impressas ou eletrônicas devem ser comparadas com o arquivo Adobe PDF que exibe a assinatura digital válida.

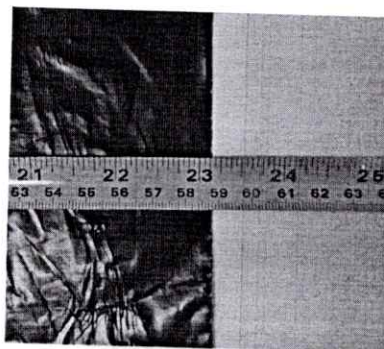
Não nos responsabilizamos por qualquer cópia emitida por clientes ou por terceiros, seja qual for sua natureza (eletrônica, xerográfica,...).

A reprodução deste documento só poderá ser feita integralmente, sem nenhuma alteração, e depende da aprovação por escrito do Laboratório.

Instituto SENAI de Inovação em Engenharia de Polímeros

Av. Presidente João Goulart, 682, Bairro Morro do Espelho, CEP 93030-090

São Leopoldo - RS | (51) 3904-2700 | isi.polimeros@senairs.org.br

www.senairs.org.br/institutos/engenharia-de-polimeros/ensaios

Página 2 de 13





RELATÓRIO DE ENSAIO Nº 244/21 – A (1)

Laboratório de Ensaio acreditado pela Cgcre de acordo com a ABNT NBR ISO/IEC 17025, sob o número CRL 0076.

Avaliação Dimensional – Medição da Altura

CDP	Medição 1 (cm)	Medição 2 (cm)	Média
1	63,5	63,5	63,5
2	63,7	63,6	63,6
3	63,7	63,6	63,6
4	63,8	63,7	63,8
5	63,5	63,7	63,6
6	63,9	63,9	63,9
7	64,0	64,0	64,0
8	64,0	64,2	64,1
9	63,8	63,7	63,8
10	63,7	63,8	63,8
11	63,6	63,7	63,6
12	63,7	63,7	63,7
13	63,8	63,8	63,8

Nota: Como critério de avaliação individual, utiliza-se **Atende** ou **Não Atende**, com base nos requisitos de avaliação da norma ABNT NBR 9191:2008, item 6.2.1, a amostra testada apresentou dimensões conforme tolerância especificada, **atendendo** os requisitos da norma.



Figura 2. Avaliação Dimensional – Altura.

*O(s) resultado(s) é (são) válido(s) exclusivamente para a(s) amostra(s) ensaiada(s).
A autenticidade deste relatório deve ser verificada pela assinatura certificada inserida no arquivo Adobe PDF.
As cópias impressas ou eletrônicas devem ser comparadas com o arquivo Adobe PDF que exibe a assinatura digital válida.
Não nos responsabilizamos por qualquer cópia emitida por clientes ou por terceiros, seja qual for sua natureza (eletrônica, xerográfica...).
A reprodução deste documento só poderá ser feita integralmente, sem nenhuma alteração, e depende da aprovação por escrito do Laboratório.*

Instituto SENAI de Inovação em Engenharia de Polímeros

Av. Presidente João Goulart, 682, Bairro Morro do Espelho, CEP 93030-090

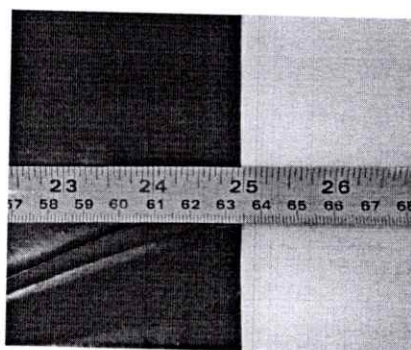
São Leopoldo - RS | (51) 3904-2700 | isi.polimeros@senairs.org.br

www.senairs.org.br/institutos/engenharia-de-polimeros/ensaios





RELATÓRIO DE ENSAIO Nº 244/21 – A (1)

Laboratório de Ensaio acreditado pela Cgcre de acordo com a ABNT NBR ISO/IEC 17025, sob o número CRL 0076.

Resistência ao Levantamento		
CDP	CARGA APLICADA (kg)	ATENDE REQUISITOS DA NORMA
1	12,0	(x) Sim () Não
2	12,0	(x) Sim () Não
3	12,0	(x) Sim () Não
4	12,0	(x) Sim () Não
5	12,0	(x) Sim () Não
6	12,0	(x) Sim () Não
7	12,0	(x) Sim () Não
8	12,0	(x) Sim () Não
9	12,0	(x) Sim () Não
10	12,0	(x) Sim () Não
11	12,0	(x) Sim () Não
12	12,0	(x) Sim () Não
13	12,0	(x) Sim () Não

Nota: Como critério de avaliação individual, utiliza-se **Atende** ou **Não Atende**, com base nos requisitos de avaliação da norma ABNT NBR 9191:2008, item 6.3, a amostra testada não apresentou ruptura ou perda de conteúdo, **atendendo** os requisitos da norma.



Figura 3. Ensaio de Resistência ao Levantamento.

*O(s) resultado(s) é (são) válido(s) exclusivamente para a(s) amostra(s) ensaiada(s).
A autenticidade deste relatório deve ser verificada pela assinatura certificada inserida no arquivo Adobe PDF.
As cópias impressas ou eletrônicas devem ser comparadas com o arquivo Adobe PDF que exibe a assinatura digital válida.
Não nos responsabilizamos por qualquer cópia emitida por clientes ou por terceiros, seja qual for sua natureza (eletrônica, xerográfica...).
A reprodução deste documento só poderá ser feita integralmente, sem nenhuma alteração, e depende da aprovação por escrito do Laboratório.*

Instituto SENAI de Inovação em Engenharia de Polímeros

Av. Presidente João Goulart, 682, Bairro Morro do Espelho, CEP 93030-090

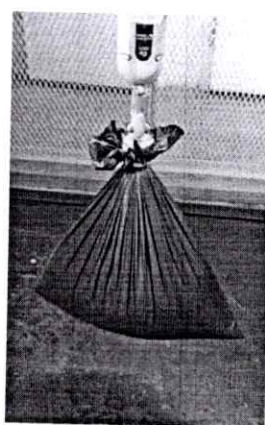
São Leopoldo - RS | (51) 3904-2700 | isi.polimeros@senairs.org.br

www.senairs.org.br/institutos/engenharia-de-polimeros/ensaios

Página 4 de 13





INSTITUTO SENAI

DE INOVAÇÃO

ENGENHARIA DE POLÍMEROS



RELATÓRIO DE ENSAIO Nº 244/21 – A (1)

Laboratório de Ensaio acreditado pela Cgcre de acordo com a ABNT NBR ISO/IEC 17025, sob o número CRL 0076.

Resistência à Queda Livre			
CDP	MASSA PREENCHIDA (kg)	ALTURA DE QUEDA (cm)	ATENDE REQUISITOS DA NORMA
1	6,0	80	(x) Sim () Não
2	6,0	80	(x) Sim () Não
3	6,0	80	(x) Sim () Não
4	6,0	80	(x) Sim () Não
5	6,0	80	(x) Sim () Não
6	6,0	80	(x) Sim () Não
7	6,0	80	(x) Sim () Não
8	6,0	80	(x) Sim () Não
9	6,0	80	(x) Sim () Não
10	6,0	80	(x) Sim () Não
11	6,0	80	(x) Sim () Não
12	6,0	80	(x) Sim () Não
13	6,0	80	(x) Sim () Não

Nota: Como critério de avaliação individual, utiliza-se **Atende** ou **Não Atende**, com base nos requisitos de avaliação da norma ABNT NBR 9191:2008, item 6.4, a amostra testada não apresentou ruptura ou perda de conteúdo, atendendo os requisitos da norma.



Figura 4. Ensaio de Resistência à Queda Livre.

*O(s) resultado(s) é (são) válido(s) exclusivamente para a(s) amostra(s) ensaiada(s).
A autenticidade deste relatório deve ser verificada pela assinatura certificada inserida no arquivo Adobe PDF.
As cópias impressas ou eletrônicas devem ser comparadas com o arquivo Adobe PDF que exibe a assinatura digital válida.
Não nos responsabilizamos por qualquer cópia emitida por clientes ou por terceiros, seja qual for sua natureza (eletrônica, xerográfica,...).
A reprodução deste documento só poderá ser feita integralmente, sem nenhuma alteração, e depende da aprovação por escrito do Laboratório.*

Instituto SENAI de Inovação em Engenharia de Polímeros

Av. Presidente João Goulart, 682, Bairro Morro do Espelho, CEP 93030-090

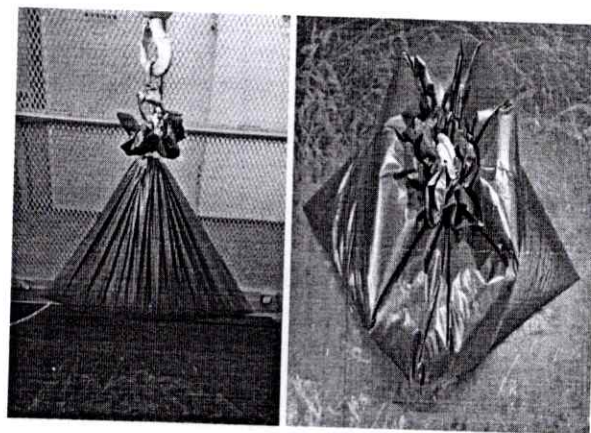
São Leopoldo - RS | (51) 3904-2700 | isi.polimeros@senairs.org.br

www.senairs.org.br/institutos/engenharia-de-polimeros/ensaios

Página 5 de 13





RELATÓRIO DE ENSAIO Nº 244/21 – A (1)

Laboratório de Ensaio acreditado pela Cgcre de acordo com a ABNT NBR ISO/IEC 17025, sob o número CRL 0076.

Verificação de Estanqueidade

CDP	VOLUME DE PREENCHIMENTO (L)	ATENDE REQUISITOS DA NORMA
1	2,0	(x) Sim () Não
2	2,0	(x) Sim () Não
3	2,0	(x) Sim () Não
4	2,0	(x) Sim () Não
5	2,0	(x) Sim () Não
6	2,0	(x) Sim () Não
7	2,0	(x) Sim () Não
8	2,0	(x) Sim () Não
9	2,0	(x) Sim () Não
10	2,0	(x) Sim () Não
11	2,0	(x) Sim () Não
12	2,0	(x) Sim () Não
13	2,0	(x) Sim () Não

Nota: Como critério de avaliação individual, utiliza-se **Atende** ou **Não Atende**, com base nos requisitos de avaliação da norma ABNT NBR 9191:2008, item 6.5, a amostra testada não apresentou vazamentos, **atendendo** os requisitos da norma.



Figura 5. Ensaio de Verificação da Estanqueidade.

*O(s) resultado(s) é (são) válido(s) exclusivamente para a(s) amostra(s) ensaiada(s).
A autenticidade deste relatório deve ser verificada pela assinatura certificada inserida no arquivo Adobe PDF.
As cópias impressas ou eletrônicas devem ser comparadas com o arquivo Adobe PDF que exibe a assinatura digital válida.
Não nos responsabilizamos por qualquer cópia emitida por clientes ou por terceiros, seja qual for sua natureza (eletrônica, xerográfica...),
A reprodução deste documento só poderá ser feita integralmente, sem nenhuma alteração, e depende da aprovação por escrito do Laboratório.*

Instituto SENAI de Inovação em Engenharia de Polímeros

Av. Presidente João Goulart, 682, Bairro Morro do Espelho, CEP 93030-090
São Leopoldo - RS | (51) 3904-2700 | isi.polimeros@senairs.org.br
www.senairs.org.br/institutos/engenharia-de-polimeros/ensaios





RELATÓRIO DE ENSAIO Nº 244/21 – A (1)

Laboratório de Ensaio acreditado pela Cgcre de acordo com a ABNT NBR ISO/IEC 17025, sob o número CRL 0076.

Verificação da Resistência à Perfuração Estática

CDP	CARGA APLICADA (N)	TEMPO DE APLICAÇÃO DE CARGA (min)	ATENDE REQUISITOS DA NORMA
1	7	2	(x) Sim () Não
2	7	2	(x) Sim () Não
3	7	2	(x) Sim () Não
4	7	2	(x) Sim () Não
5	7	2	(x) Sim () Não
6	7	2	(x) Sim () Não
7	7	2	(x) Sim () Não
8	7	2	(x) Sim () Não
9	7	2	(x) Sim () Não
10	7	2	(x) Sim () Não
11	7	2	(x) Sim () Não
12	7	2	(x) Sim () Não
13	7	2	(x) Sim () Não

Nota: Como critério de avaliação individual, utiliza-se **Atende** ou **Não Atende**, com base nos requisitos de avaliação da norma ABNT NBR 14474:2018, a amostra testada não apresentou ruptura, **atendendo** os requisitos da norma.



Figura 6. Ensaio de Resistência à Perfuração Estática.

*O(s) resultado(s) é (são) válido(s) exclusivamente para a(s) amostra(s) ensaiada(s).
A autenticidade deste relatório deve ser verificada pela assinatura certificada inserida no arquivo Adobe PDF.
As cópias impressas ou eletrônicas devem ser comparadas com o arquivo Adobe PDF que exibe a assinatura digital válida.
Não nos responsabilizamos por qualquer cópia emitida por clientes ou por terceiros, seja qual for sua natureza (eletrônica, xerográfica,...).
A reprodução deste documento só poderá ser feita integralmente, sem nenhuma alteração, e depende da aprovação por escrito do Laboratório.*

Instituto SENAI de Inovação em Engenharia de Polímeros

Av. Presidente João Goulart, 682, Bairro Morro do Espelho, CEP 93030-090

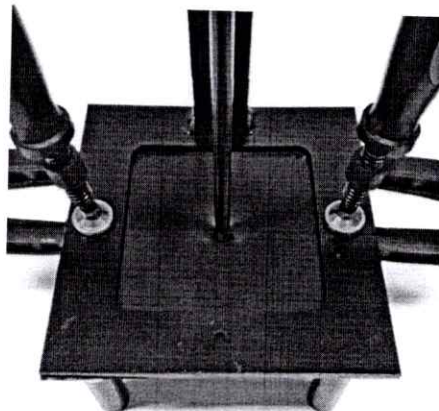
São Leopoldo - RS | (51) 3904-2700 | isi.polimeros@senairs.org.br

www.senairs.org.br/institutos/engenharia-de-polimeros/ensaios



RELATÓRIO DE ENSAIO Nº 244/21 – A (1)

Laboratório de Ensaio acreditado pela Cgcre de acordo com a ABNT NBR ISO/IEC 17025, sob o número CRL 0076.

Determinação da Capacidade Volumétrica

CDP	Capacidade Verificada (L)	ATENDE REQUISITOS DA NORMA
1	30,3	(x) Sim () Não
2	30,2	(x) Sim () Não
3	30,0	(x) Sim () Não
4	30,0	(x) Sim () Não
5	30,1	(x) Sim () Não
6	30,1	(x) Sim () Não
7	30,0	(x) Sim () Não
8	30,1	(x) Sim () Não
9	30,3	(x) Sim () Não
10	30,6	(x) Sim () Não
11	30,3	(x) Sim () Não
12	30,5	(x) Sim () Não
13	30,0	(x) Sim () Não

Nota: Como critério de avaliação individual, utiliza-se **Atende** ou **Não Atende**, com base nos requisitos de avaliação da norma ABNT NBR 9191:2008, item 6.7, a amostra testada apresentou capacidade volumétrica superior ao mínimo exigido, **atendendo** aos requisitos da norma.



Figura 7. Ensaio de Determinação da Capacidade Volumétrica.

O(s) resultado(s) é (são) válido(s) exclusivamente para a(s) amostra(s) ensaiada(s).

A autenticidade deste relatório deve ser verificada pela assinatura certificada inserida no arquivo Adobe PDF.

As cópias impressas ou eletrônicas devem ser comparadas com o arquivo Adobe PDF que exibe a assinatura digital válida.

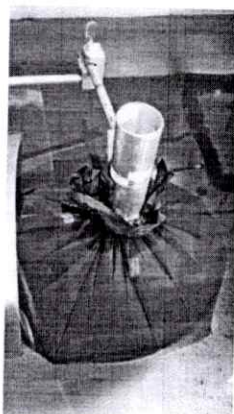
Não nos responsabilizamos por qualquer cópia emitida por clientes ou por terceiros, seja qual for sua natureza (eletrônica, xerográfica,...).

A reprodução deste documento só poderá ser feita integralmente, sem nenhuma alteração, e depende da aprovação por escrito do Laboratório.

Instituto SENAI de Inovação em Engenharia de Polímeros

Av. Presidente João Goulart, 682, Bairro Morro do Espelho, CEP 93030-090

São Leopoldo - RS | (51) 3904-2700 | isi.polimeros@senairs.org.br

www.senairs.org.br/institutos/engenharia-de-polimeros/ensaios





RELATÓRIO DE ENSAIO Nº 244/21 – A (1)

Laboratório de Ensaio acreditado pela Cgcre de acordo com a ABNT NBR ISO/IEC 17025, sob o número CRL 0076.

Verificação da Transparência

CDP	ATENDE REQUISITOS DA NORMA
1	(x) Sim () Não
2	(x) Sim () Não
3	(x) Sim () Não
4	(x) Sim () Não
5	(x) Sim () Não
6	(x) Sim () Não
7	(x) Sim () Não
8	(x) Sim () Não
9	(x) Sim () Não
10	(x) Sim () Não
11	(x) Sim () Não
12	(x) Sim () Não
13	(x) Sim () Não

Nota: Como critério de avaliação individual, utiliza-se **Atende** ou **Não Atende**, com base nos requisitos de avaliação da norma ABNT NBR 13056:2000, a amostra testada não permitiu a visibilidade da direção apontada pela figura através das paredes dos corpos de prova, **atendendo** aos requisitos da norma.



Figura 8. Ensaio de Transparência.

O(s) resultado(s) é (são) válido(s) exclusivamente para a(s) amostra(s) ensaiada(s).

A autenticidade deste relatório deve ser verificada pela assinatura certificada inserida no arquivo Adobe PDF.

As cópias impressas ou eletrônicas devem ser comparadas com o arquivo Adobe PDF que exibe a assinatura digital válida.

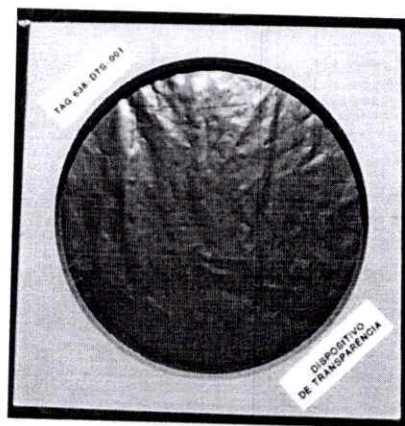
Não nos responsabilizamos por qualquer cópia emitida por clientes ou por terceiros, seja qual for sua natureza (eletrônica, xerográfica,...). A reprodução deste documento só poderá ser feita integralmente, sem nenhuma alteração, e depende da aprovação por escrito do Laboratório.

Instituto SENAI de Inovação em Engenharia de Polímeros

Av. Presidente João Goulart, 682, Bairro Morro do Espelho, CEP 93030-090

São Leopoldo - RS | (51) 3904-2700 | isi.polimeros@senairs.org.br

www.senairs.org.br/institutos/engenharia-de-polimeros/ensaios





RELATÓRIO DE ENSAIO Nº 244/21 – A (1)

Laboratório de Ensaio acreditado pela Cgcre de acordo com a ABNT NBR ISO/IEC 17025, sob o número CRL 0076.

Verificação da Marcação, Rotulagem e Embalagem do Produto

Item	Especificações	Contém as informações
7.1.1	A marca do produto deve estar impressa de forma visível e de fácil leitura na embalagem da unidade de compra	(x) Sim () Não
7.1.2	a) manter fora do alcance de crianças	(x) Sim () Não
	b) uso exclusivo para lixo	(x) Sim () Não
	c) saco não adequado a conteúdos perfurantes	(x) Sim () Não
7.1.3	Outros tipos de impressão podem ser admitidos, desde que estejam de acordo com os itens 7.1.1 e 7.1.2	(x) Sim () Não
7.1.4	a) Contém 100 sacos	(x) Sim () Não
	b) Dimensões 59 cm x 62 cm	(x) Sim () Não
	c) Capacidade nominal 30 L / 6 Kg	(x) Sim () Não
	d) Resíduo Normal	(x) Sim () Não



Figura 9. Verificação da Marcação, Rotulagem e Embalagem do Produto.

A amostra ensaiada **atendeu** os requisitos especificados nos critérios de avaliação dos dizeres de rotulagem, embalagem e marcação dos sacos plásticos para o acondicionamento de lixo, resíduos classe I, conforme o item 7 da norma ABNT NBR 9191:2008.

*O(s) resultado(s) é (são) válido(s) exclusivamente para a(s) amostra(s) ensaiada(s).
A autenticidade deste relatório deve ser verificada pela assinatura certificada inserida no arquivo Adobe PDF.
As cópias impressas ou eletrônicas devem ser comparadas com o arquivo Adobe PDF que exibe a assinatura digital válida.
Não nos responsabilizamos por qualquer cópia emitida por clientes ou por terceiros, seja qual for sua natureza (eletrônica, xerográfica...),
A reprodução deste documento só poderá ser feita integralmente, sem nenhuma alteração, e depende da aprovação por escrito do Laboratório.*

Instituto SENAI de Inovação em Engenharia de Polímeros

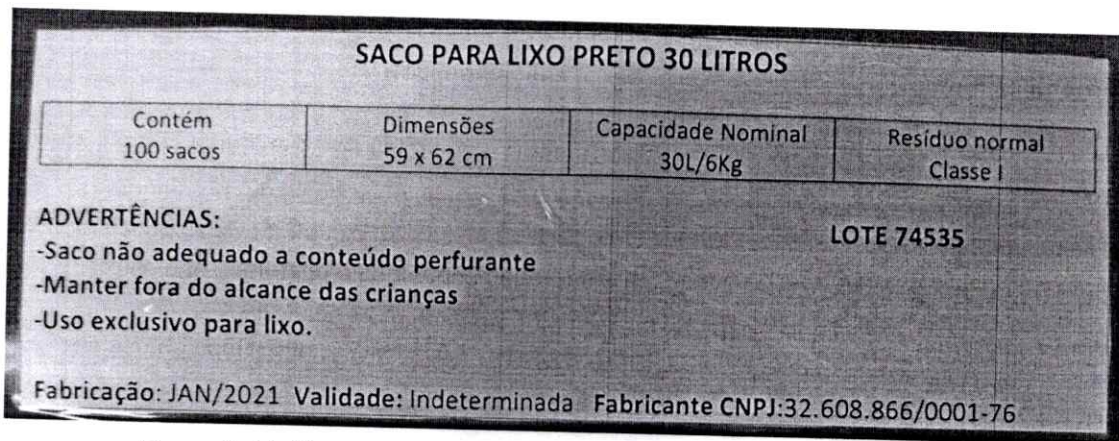
Av. Presidente João Goulart, 682, Bairro Morro do Espelho, CEP 93030-090

São Leopoldo - RS | (51) 3904-2700 | isi.polimeros@senairs.org.br

www.senairs.org.br/institutos/engenharia-de-polimeros/ensaios





RELATÓRIO DE ENSAIO Nº 244/21 – A (1)

Laboratório de Ensaio acreditado pela Cgcre de acordo com a ABNT NBR ISO/IEC 17025, sob o número CRL 0076.

EQUIPAMENTOS/DISPOSITIVOS UTILIZADOS:

Equipamento	TAG	Laboratório Calibração	Nº Certificado Calibração	Val. Certificado Calibração
Cronômetro digital	638-CRN-004	LABELO / CAL 0024	F0533/2019	Out/2022
Termômetro digital	638-TRM-010	GERO / CAL 0171	2017/041944	Out/2021
Trena metálica	638-TRE-005	METROSUL / CAL 0325	M9Z05220	Jan/2022
Balança digital	638-BAL-017	METROSUL / CAL 0325	V1AMD419	Dez/2021
Balança digital	638-BAL-006	CETEMP / CAL 0013	006121/2019	Mar/2021
Régua metálica	638-RGM-001	CETEMP / CAL 0013	02762/19	Nov/2024
Dispositivo de perfuração Dimensional	638-DPE-001	CETEMP / CAL 0013	02182/20	Set/2023
Dispositivo de perfuração Massa (7 N)			005929/2020	Out/2023
Dispositivo de transparência	638-DTS-001	CETEMP / CAL 0013	02183/20	Set/2023
Dispositivo de queda	638-DLE-001	CETEMP / CAL 0013	02179/20	Set/2023
Dispositivo de levantamento				
Dispositivo de estanqueidade	638-DCV-001	CETEMP / CAL 0013	02181/20	Out/2023
Dispositivo de capacidade volumétrica				

CONCLUSÕES:

Após a realização dos ensaios, foi verificado que a amostra testada **atendeu** os requisitos de avaliação da norma ABNT NBR 9191:2008, para os ensaios de Avaliação Dimensional, Resistência ao Levantamento, Resistência à Queda Livre, Verificação de Estanqueidade, Verificação da Resistência à Perfuração Estática, Determinação da Capacidade Volumétrica e Verificação da Transparência.

MÉTODOS/PROCEDIMENTOS UTILIZADOS:

Avaliação Dimensional:	<p>Ensaio realizado conforme a norma ABNT NBR 9191:2008, item 6.2. Foi realizada a medição da largura útil de 13 corpos de prova. As medições foram realizadas nos dois lados do bocal de cada saco, utilizando uma trena calibrada.</p> <p>Foi realizada a medição da altura útil interna entre a boca e o fundo de 13 corpos de prova. As medições foram realizadas nas duas laterais dos sacos utilizando uma trena calibrada.</p> <p>Foram testados 13 corpos de prova, condicionados por um período de 3 horas em ambiente com temperatura de $(20 \pm 5)^\circ\text{C}$ antes da realização do ensaio.</p> <p>Critério de avaliação: Os corpos de prova devem apresentar uma largura de (59 ± 1) cm e uma altura mínima de 62 cm.</p>
------------------------	--

*O(s) resultado(s) é (são) válido(s) exclusivamente para a(s) amostra(s) ensaiada(s).
A autenticidade deste relatório deve ser verificada pela assinatura certificada inserida no arquivo Adobe PDF.
As cópias impressas ou eletrônicas devem ser comparadas com o arquivo Adobe PDF que exibe a assinatura digital válida.
Não nos responsabilizamos por qualquer cópia emitida por clientes ou por terceiros, seja qual for sua natureza (eletrônica, xerográfica...),
A reprodução deste documento só poderá ser feita integralmente, sem nenhuma alteração, e depende da aprovação por escrito do Laboratório.*

Instituto SENAI de Inovação em Engenharia de Polímeros

Av. Presidente João Goulart, 682, Bairro Morro do Espelho, CEP 93030-090

São Leopoldo - RS | (51) 3904-2700 | isi.polimeros@senairs.org.br

www.senairs.org.br/institutos/engenharia-de-polimeros/ensaios





INSTITUTO SENAI

DE INOVAÇÃO

ENGENHARIA DE POLÍMEROS



RELATÓRIO DE ENSAIO Nº 244/21 – A (1)

Laboratório de Ensaio acreditado pela Cgcre de acordo com a ABNT NBR ISO/IEC 17025, sob o número CRL 0076.

Resistência ao Levantamento:	<p>Ensaio realizado conforme a norma ABNT NBR 9191:2008, item 6.3. Cada corpo de prova recebeu uma carga de 12 kg de material plástico granulado. Após, os corpos de prova foram fixados em um dispositivo de levantamento e içados por um período de 2 minutos para avaliação de possíveis rupturas. Foram testados 13 corpos de prova, condicionados por um período de 24 horas em ambiente com temperatura de $(20 \pm 5)^\circ\text{C}$ antes da realização do ensaio. Critério de avaliação: Os corpos de prova não devem apresentar ruptura ou perda de conteúdo.</p>
Resistência à Queda Livre:	<p>Ensaio realizado conforme a norma ABNT NBR 9191:2008, item 6.4. Cada corpo de prova recebeu uma carga de 6 kg de material plástico granulado. Após, os corpos de prova foram fixados em um dispositivo de levantamento, içados a uma altura de 80 cm e liberados por um sistema de gancho de abertura rápida sobre uma base plana, rígida e horizontal, sofrendo um impacto no fundo do saco. Foram testados 13 corpos de prova, condicionados por um período de 6 horas em ambiente com temperatura de $(20 \pm 5)^\circ\text{C}$ antes da realização do ensaio. Critério de avaliação: Os corpos de prova não devem apresentar ruptura ou perda de conteúdo.</p>
Verificação de Estanqueidade:	<p>Ensaio realizado conforme a norma ABNT NBR 9191:2008, item 6.5. Os corpos de prova foram preenchidos com uma carga de água de 2,0 L e fixados pelo bocal em um dispositivo de levantamento. Após, foram içados por um período de 1 minuto para avaliação de possíveis vazamentos. Para determinar a carga de preenchimento da amostra, é verificada a densidade da água através da medição de sua temperatura no momento do ensaio. Toda água utilizada para o enchimento do saco deve ser pesada e registrada através de uma balança calibrada. Para a determinação da carga de água da amostra analisada é utilizado o seguinte cálculo: $C = \frac{m}{d}$ Onde: C = Carga de água m = massa de água d = densidade da água Foram testados 13 corpos de prova, condicionados por um período de 7 horas em ambiente com temperatura de $(20 \pm 5)^\circ\text{C}$ antes da realização do ensaio. Critério de avaliação: Os corpos de prova não devem apresentar vazamentos.</p>
Verificação da Resistência à Perfuração Estática:	<p>Ensaio realizado conforme a norma ABNT NBR 14474:2018, item 6.6. A partir de 13 sacos plásticos foram removidos corpos de prova com dimensões aproximadas de 200 x 200 mm. Cada corpo de prova foi fixado em um suporte com área útil de 125 x 125 mm, sendo aplicada uma carga de 7 N através de uma haste com ponta esférica de raio 5 mm no centro do corpo de prova, por um período de 2 minutos. Foram testados 13 corpos de prova, condicionados por um período de 3 horas em ambiente com temperatura de $(20 \pm 5)^\circ\text{C}$ antes da realização do ensaio. Critério de avaliação: Os corpos de prova não devem apresentar ruptura.</p>

O(s) resultado(s) é (são) válido(s) exclusivamente para a(s) amostra(s) ensaiada(s).

A autenticidade deste relatório deve ser verificada pela assinatura certificada inserida no arquivo Adobe PDF.

As cópias impressas ou eletrônicas devem ser comparadas com o arquivo Adobe PDF que exibe a assinatura digital válida.

Não nos responsabilizamos por qualquer cópia emitida por clientes ou por terceiros, seja qual for sua natureza (eletrônica, xerográfica,...).
A reprodução deste documento só poderá ser feita integralmente, sem nenhuma alteração, e depende da aprovação por escrito do Laboratório.

Instituto SENAI de Inovação em Engenharia de Polímeros

Av. Presidente João Goulart, 682, Bairro Morro do Espelho, CEP 93030-090

São Leopoldo - RS | (51) 3904-2700 | isi.polimeros@senairs.org.br

www.senairs.org.br/institutos/engenharia-de-polimeros/ensaios

Página 12 de 13





RELATÓRIO DE ENSAIO Nº 244/21 – A (1)

Laboratório de Ensaio acreditado pela Cgcre de acordo com a ABNT NBR ISO/IEC 17025, sob o número CRL 0076.

<p>Determinação da Capacidade Volumétrica:</p>	<p>Ensaio realizado conforme norma ABNT NBR 9191:2008, item 6.7. Os corpos de prova foram fixados a um funil e submersos em água em um tanque de imersão, mantendo a boca dos mesmos a uma altura de 10 cm do nível da água. Após, cada corpo de prova deve ser preenchido com uma quantidade mínima de água de 30 L. Para determinar o volume de preenchimento da amostra, é verificada a densidade da água através da medição de sua temperatura no momento do ensaio. Toda água utilizada para o enchimento do saco deve ser pesada e registrada através de uma balança calibrada. Para a determinação da capacidade volumétrica da amostra analisada é utilizado o seguinte cálculo: $V = \frac{m}{d}$ Onde: V = Volume da amostra m = massa de água d = densidade da água Foram testados 13 corpos de prova, condicionados por um período de 5 horas em ambiente com temperatura de $(20 \pm 5)^\circ\text{C}$ antes da realização do ensaio. Critério de avaliação: A capacidade volumétrica deve ser no mínimo igual à capacidade volumétrica nominal.</p>
<p>Verificação da Transparência:</p>	<p>Ensaio realizado conforme a norma ABNT NBR 13056:2000, item 6.8. Cada corpo de prova foi fixado em um dispositivo e posicionado em uma sala fechada com uma lâmpada a aproximadamente 2 m de altura do mesmo. Abaixo do dispositivo de ensaio foi posicionado um gabarito, conforme indicado na norma de ensaio, e foi avaliada por um segundo técnico a visibilidade proporcionada pela amostra. Foram testados 13 corpos de prova, condicionados por um período de 2 horas em ambiente com temperatura de $(20 \pm 5)^\circ\text{C}$ antes da realização do ensaio. Critério de avaliação: As paredes dos corpos de prova não devem permitir a visibilidade da direção apontada pela figura.</p>

Notas:

Relatório de ensaio emitido eletronicamente.

"As opiniões e interpretações não fazem parte do escopo de acreditação deste laboratório".

Período de ensaio: 04/02/2021 a 08/03/2021

Data de emissão: 12/03/2021

Lucas Heinemann
Coordenador de Laboratório
CREA RS 145775

Assinado de forma digital por
LUCAS HEINEMANN:99977850020
Dados: 2021.03.12 13:27:34 -03'00'

Maicon Maciel Kehl
Técnico de Laboratório

*O(s) resultado(s) é (são) válido(s) exclusivamente para a(s) amostra(s) ensaiada(s).
A autenticidade deste relatório deve ser verificada pela assinatura certificada inserida no arquivo Adobe PDF.
As cópias impressas ou eletrônicas devem ser comparadas com o arquivo Adobe PDF que exibe a assinatura digital válida.
Não nos responsabilizamos por qualquer cópia emitida por clientes ou por terceiros, seja qual for sua natureza (eletrônica, xerográfica,...).
A reprodução deste documento só poderá ser feita integralmente, sem nenhuma alteração, e depende da aprovação por escrito do Laboratório.*

Instituto SENAI de Inovação em Engenharia de Polímeros

Av. Presidente João Goulart, 682, Bairro Morro do Espelho, CEP 93030-090

São Leopoldo - RS | (51) 3904-2700 | isi.polimeros@senairs.org.br

www.senairs.org.br/institutos/enqenharia-de-polimeros/ensaios





PREFEITURA MUNICIPAL DE NOVA TRENTO
NOVA TRENTO-SC



ATA DE SESSÃO - DISPUTA - Parte 1 de 1

PREGÃO ELETRÔNICO Nº 53/2021
Processo Administrativo Nº 116/2021
Tipo: REGISTRO DE PREÇO
PREGOEIRO: FERNANDO SENS
Data de Publicação: 02/09/2021 08:54:44

MOVIMENTOS DO PROCESSO

02/09/2021 09:00:15	MENSAGEM	PREGOEIRO	O arquivo Edital 116 - PE 053 - Mat.Limpeza - SRP.pdf foi removido pelo condutor do processo.
02/09/2021 15:27:06	CADASTRO DE PROPOSTA	PRIMUS MAGAZINE LTDA	
10/09/2021 17:40:24	REQUERIMENTO DE IMPUGNAÇÃO	PHILUS PRODUTOS SUSTENTÁVEIS LTDA (35.035.186/0001-07)	Requer-se, respeitosamente, a impugnação do presente edital nos termos do documento em anexo.
09/2021 20:14:57	CADASTRO DE PROPOSTA	COMERCIAL MULTVILLE LTDA.EPP	
14/09/2021 16:11:03	RESPOSTA DE IMPUGNAÇÃO	PREGOEIRO	Com base nas fundamentações apresentadas e nos princípios da legalidade, da impessoalidade, da moralidade, da economicidade, da eficiência e da supremacia do interesse público, presentes na Lei nº 8.666/93 e no Edital do Pregão Eletrônico nº 053/2021, este Pregoeiro em consonância com a Comissão Permanente de Licitação considera a impugnação interposta tempestiva, e no mérito julgar a Impugnação interposta improcedente mantendo-se integralmente o edital, bem como permanecendo inalterada a sessão
15/09/2021 10:03:35	CADASTRO DE PROPOSTA	BACH INDUSTRIA DE EMBALAGENS LTDA	
15/09/2021 15:00:24	CADASTRO DE PROPOSTA	TROIKA DISTRIBUIÇÃO LTDA	
15/09/2021 15:12:29	CADASTRO DE PROPOSTA	A.V. COMERCIO VAREJISTA LTDA	
15/09/2021 17:34:22	ALTERAÇÃO DE PROPOSTA	TROIKA DISTRIBUIÇÃO LTDA	
15/09/2021 19:07:49	CADASTRO DE PROPOSTA	FACILITA DISTRIBUIDORA DE ALIMENTOS EIRELI	
15/09/2021 20:53:43	CADASTRO DE PROPOSTA	COMERCIAL TXV COMERCIO E SERVIÇOS	
15/09/2021 20:56:44	ALTERAÇÃO DE PROPOSTA	COMERCIAL TXV COMERCIO E SERVIÇOS	
15/09/2021 22:06:07	CADASTRO DE PROPOSTA	PSM COMERCIO E SERVIÇOS EIRELI	
15/09/2021 22:28:44	ALTERAÇÃO DE PROPOSTA	PSM COMERCIO E SERVIÇOS EIRELI	
15/09/2021 22:30:17	ALTERAÇÃO DE PROPOSTA	PRIMUS MAGAZINE LTDA	
16/09/2021 00:02:55	CADASTRO DE PROPOSTA	ADRIAN VASSON	
16/09/2021 00:10:00	ALTERAÇÃO DE PROPOSTA	ADRIAN VASSON	
16/09/2021 08:22:53	ALTERAÇÃO DE PROPOSTA	COMERCIAL MULTVILLE LTDA.EPP	
16/09/2021 08:31:35	ALTERAÇÃO DE PROPOSTA	FACILITA DISTRIBUIDORA DE ALIMENTOS EIRELI	
16/09/2021 09:05:53	MENSAGEM	PREGOEIRO	Caríssimos, no lote 01 o participante 057 esta desclassificado por descumprimento no anexo I item 11 por ofertar acima do estimado.
16/09/2021 09:10:15	MENSAGEM	PREGOEIRO	As demais propostas foram analisadas e todas estão habilitadas, cumprindo com o exigido no Edital e respeitando o valor máximo de referência. Liberaremos para a "Fase de Disputa", como são vários lotes, inicialmente serão liberados dois lotes por vez a cada 5 minutos.

LOTE 1 - HABILITAÇÃO
LOTE 1

VALORES UNITÁRIOS FINAIS

Item: 1	Unidade: FRD	Marca: IPEL	Modelo: ness
Descrição: PAPEL HIGIENICO 30MT. FD C/ 64 ROLOS			Valor Total: 44.940,00
Quantidade: 600	Valor Unit.: 74,90		
Item: 2	Unidade: FARDO	Marca: IPEL	Modelo: NESS
Descrição: PAPEL HIGIENICO - 30M - FARDO COM 64 UNIDADES)			Valor Total: 21.276,00
Quantidade: 180	Valor Unit.: 118,20		



PREFEITURA MUNICIPAL DE NOVA TRENTO
NOVA TRENTO-SC



Item: 3	Unidade: CAIXA	Marca: IPEL	Modelo: INDAIAL	
Descrição: PAPEL HIGIENICO ROLAO 300M (CX. 8 ROLOS)				Valor Total: 4.874,00
Quantidade: 50		Valor Unit.: 97,48		
Item: 4	Unidade: UNIDADE	Marca: SANTHER	Modelo: SNOB	
Descrição: GUARDANAPO C/50				Valor Total: 5.000,00
Quantidade: 1.000		Valor Unit.: 5,00		
Item: 5	Unidade: CAIXA	Marca: IPEL	Modelo: INDAIAL	
Descrição: PAPEL TOALHA 2 DOBRAS				Valor Total: 110.400,00
Quantidade: 6.000		Valor Unit.: 18,40		
Item: 6	Unidade: PACOTE	Marca: IPEL	Modelo: INDAIAL SOFT	
Descrição: PAPEL TOALHA INTERFOLHADO, 2 DOBRAS 22X21- PCT COM 1.000				Valor Total: 9.560,00
Quantidade: 100		Valor Unit.: 95,60		
Item: 7	Unidade: UNIDADE	Marca: IPEL	Modelo: IPEL TRACION	
Descrição: PAPEL TOALHA EM BOBINA				Valor Total: 10.800,00
Quantidade: 100		Valor Unit.: 108,00		
Item: 8	Unidade: PACOTE	Marca: ABBASPEL	Modelo: PEGG	
Descrição: TOALHA DE PAPEL BRANCA (PACTE. C/ 2 ROLOS)				Valor Total: 3.150,00
Quantidade: 500		Valor Unit.: 6,30		

CLASSIFICAÇÃO

Razão Social	Num	Documento	Oferta Inicial	Oferta Final	ME
1 PSM COMERCIO E SERVIÇOS EIRELI	047	29.654.441/0001-99	219.602,60	210.000,00	Sim
2 FACILITA DISTRIBUIDORA DE ALIMENTOS EIRELI	037	41.063.139/0001-61	219.602,60	214.440,56	Sim
3 PRIMUS MAGAZINE LTDA	046	42.165.422/0001-67	219.596,10	218.003,99	Sim
4 COMERCIAL MULTVILLE LTDA.EPP	032	06.220.022/0001-43	219.517,30	218.004,00	Sim

DESCLASSIFICADOS

Razão Social	Num	Documento	Oferta Inicial	Oferta Final	ME
A.V. COMERCIO VAREJISTA LTDA	057	16.858.182/0001-76	7.977.040,00	7.977.040,00	Sim

INABILITADOS

Razão Social	Num	Documento	Oferta Inicial	Oferta Final	ME
--------------	-----	-----------	----------------	--------------	----

MOVIMENTOS DO LOTE

02/09/2021 08:54:44	PUBLICADO		
02/09/2021 09:00:36	RECEPÇÃO DE PROPOSTAS		
16/09/2021 08:41:00	ANÁLISE DE PROPOSTAS		
16/09/2021 09:03:20	DESCLASSIFICAÇÃO DE PARTICIPANTE	PREGOEIRO	
A.V. COMERCIO VAREJISTA LTDA desclassificado. Motivo: Caríssimo, sua proposta esta desclassificada para o lote 01 por descumprimento do anexo I item 11 do edital.			
16/09/2021 09:10:31	DISPUTA		
16/09/2021 09:10:31	LANCE	PSM COMERCIO E SERVIÇOS EIRELI (PARTICIPANTE 047)	219.602,60
16/09/2021 09:10:31	LANCE	A.V. COMERCIO VAREJISTA LTDA (PARTICIPANTE 057)	7.977.040,00
16/09/2021 09:10:31	LANCE	PRIMUS MAGAZINE LTDA (PARTICIPANTE 046)	219.596,10
16/09/2021 09:10:31	LANCE	COMERCIAL MULTVILLE LTDA.EPP (PARTICIPANTE 032)	219.517,30
16/09/2021 09:10:31	LANCE	FACILITA DISTRIBUIDORA DE ALIMENTOS EIRELI (PARTICIPANTE 037)	219.602,60
16/09/2021 09:11:10	LANCE	PSM COMERCIO E SERVIÇOS EIRELI (PARTICIPANTE 047)	219.000,00
16/09/2021 09:15:56	LANCE	PSM COMERCIO E SERVIÇOS EIRELI (PARTICIPANTE 047)	218.995,00
16/09/2021 09:16:37	LANCE	PRIMUS MAGAZINE LTDA (PARTICIPANTE 046)	218.994,99
16/09/2021 09:17:00	LANCE	PSM COMERCIO E SERVIÇOS EIRELI (PARTICIPANTE 047)	218.905,00



PREFEITURA MUNICIPAL DE NOVA TRENTO
NOVA TRENTO-SC

16/09/2021 09:19:00	LANCE	PRIMUS MAGAZINE LTDA (PARTICIPANTE 046)	218.904,99
16/09/2021 09:19:19	LANCE	FACILITA DISTRIBUIDORA DE ALIMENTOS EIRELI (PARTICIPANTE 037)	218.903,99
16/09/2021 09:19:26	LANCE	PSM COMERCIO E SERVIÇOS EIRELI (PARTICIPANTE 047)	218.895,00
16/09/2021 09:20:26	LANCE	PRIMUS MAGAZINE LTDA (PARTICIPANTE 046)	218.894,99
16/09/2021 09:20:41	LANCE	PSM COMERCIO E SERVIÇOS EIRELI (PARTICIPANTE 047)	218.885,00
16/09/2021 09:20:54	LANCE	FACILITA DISTRIBUIDORA DE ALIMENTOS EIRELI (PARTICIPANTE 037)	218.884,00
16/09/2021 09:21:10	LANCE	PSM COMERCIO E SERVIÇOS EIRELI (PARTICIPANTE 047)	218.875,00
16/09/2021 09:21:16	LANCE	PRIMUS MAGAZINE LTDA (PARTICIPANTE 046)	218.874,99
16/09/2021 09:21:32	LANCE	PSM COMERCIO E SERVIÇOS EIRELI (PARTICIPANTE 047)	218.865,00
16/09/2021 09:21:43	LANCE	COMERCIAL MULTVILLE LTDA.EPP (PARTICIPANTE 032)	218.870,00
16/09/2021 09:22:33	LANCE	PRIMUS MAGAZINE LTDA (PARTICIPANTE 046)	218.864,99
16/09/2021 09:22:45	LANCE	PSM COMERCIO E SERVIÇOS EIRELI (PARTICIPANTE 047)	218.855,00
16/09/2021 09:22:56	LANCE	PRIMUS MAGAZINE LTDA (PARTICIPANTE 046)	218.854,99
16/09/2021 09:23:26	LANCE	FACILITA DISTRIBUIDORA DE ALIMENTOS EIRELI (PARTICIPANTE 037)	218.853,00
16/09/2021 09:23:35	LANCE	PSM COMERCIO E SERVIÇOS EIRELI (PARTICIPANTE 047)	218.805,00
16/09/2021 09:24:09	LANCE	PRIMUS MAGAZINE LTDA (PARTICIPANTE 046)	218.804,99
16/09/2021 09:24:20	LANCE	COMERCIAL MULTVILLE LTDA.EPP (PARTICIPANTE 032)	218.803,00
16/09/2021 09:24:23	LANCE	PSM COMERCIO E SERVIÇOS EIRELI (PARTICIPANTE 047)	218.795,00
16/09/2021 09:24:37	LANCE	PRIMUS MAGAZINE LTDA (PARTICIPANTE 046)	218.794,99
16/09/2021 09:25:07	LANCE	FACILITA DISTRIBUIDORA DE ALIMENTOS EIRELI (PARTICIPANTE 037)	218.794,00
16/09/2021 09:25:10	LANCE	PSM COMERCIO E SERVIÇOS EIRELI (PARTICIPANTE 047)	218.605,00
16/09/2021 09:25:31	TEMPO RANDÔMICO		
16/09/2021 09:26:19	LANCE	COMERCIAL MULTVILLE LTDA.EPP (PARTICIPANTE 032)	218.790,00
16/09/2021 09:26:39	LANCE	PRIMUS MAGAZINE LTDA (PARTICIPANTE 046)	218.604,99
16/09/2021 09:26:39	LANCE	PSM COMERCIO E SERVIÇOS EIRELI (PARTICIPANTE 047)	218.005,00
16/09/2021 09:26:47	LANCE	PRIMUS MAGAZINE LTDA (PARTICIPANTE 046)	218.004,99
16/09/2021 09:27:10	LANCE	COMERCIAL MULTVILLE LTDA.EPP (PARTICIPANTE 032)	218.004,00
16/09/2021 09:27:26	LANCE	PSM COMERCIO E SERVIÇOS EIRELI (PARTICIPANTE 047)	217.995,00
16/09/2021 09:27:31	NOTIFICAÇÃO SISTEMA		
Os seguintes participantes possuem direito de efetuar lance final e fechado: PARTICIPANTE 047, PARTICIPANTE 032, PARTICIPANTE 046, PARTICIPANTE 037			
16/09/2021 09:27:31	FECHADO 1		
16/09/2021 09:27:40	LANCE	PRIMUS MAGAZINE LTDA (PARTICIPANTE 046)	218.003,99
16/09/2021 09:29:21	LANCE	PSM COMERCIO E SERVIÇOS EIRELI (PARTICIPANTE 047)	210.000,00
16/09/2021 09:29:52	LANCE	FACILITA DISTRIBUIDORA DE ALIMENTOS EIRELI (PARTICIPANTE 037)	214.440,56
16/09/2021 09:32:31	NOTIFICAÇÃO SISTEMA		
O detentor da melhor oferta da etapa de lances é PSM COMERCIO E SERVIÇOS EIRELI			
16/09/2021 09:32:31	HABILITAÇÃO		

LOTE 2 - HABILITAÇÃO
LOTE 2

VALORES UNITÁRIOS FINAIS

Item: 9	Unidade: PACOTE	Marca: NAVEPLAST	Modelo: CICLUS
Descrição: SACO PARA LIXO - 240 LITROS, 100 UNIDADES			Valor Total: 108.840,00
Quantidade: 600	Valor Unit.: 181,40		



**PREFEITURA MUNICIPAL DE NOVA TRENTO
NOVA TRENTO-SC**



Item: 10	Unidade: FARDO	Marca: NAVEPLAST	Modelo: CICLUS
Descrição: SACO PLASTICO PARA LIXO - 150 LITROS - C/ 100 UNID.			
Quantidade: 100	Valor Unit.: 144,20	Valor Total: 14.420,00	
Item: 11	Unidade: FARDO	Marca: NAVEPLAST	Modelo: CICLUS
Descrição: SACO PLASTICO PARA LIXO 100L - EMABALEGM COM 100			
Quantidade: 400	Valor Unit.: 98,30	Valor Total: 39.320,00	
Item: 12	Unidade: FARDO	Marca: NAVEPLAST	Modelo: CICLUS
Descrição: SACO PLASTICO PARA LIXO 50L - EMABALEGM COM 100			
Quantidade: 400	Valor Unit.: 40,20	Valor Total: 16.080,00	
Item: 13	Unidade: FARDO	Marca: NAVEPLAST	Modelo: CICLUS
Descrição: SACO PLASTICO PARA LIXO 30L - EMBALAGEM COM 100			
Quantidade: 400	Valor Unit.: 25,80	Valor Total: 10.320,00	
Item: 14	Unidade: UNIDADE	Marca: NAVEPLAST	Modelo: CICLUS
Descrição: SACO DE LIXO 15 LITROS			
Quantidade: 250	Valor Unit.: 17,20	Valor Total: 4.300,00	
Item: 15	Unidade: UNIDADE	Marca: BIPLASTIC	Modelo: BIPLASTIC
Descrição: SACO PLASTICO TRANSPARENTE PARA ALIMENTO 15KG			
Quantidade: 700	Valor Unit.: 22,90	Valor Total: 16.030,00	
Item: 16	Unidade: PACOTE	Marca: BIPLASTIC	Modelo: BIPLASTIC
Descrição: SACO PLASTICO TRANSPARENTE ESTERILIZADO 12CM X 30CM - 500 UN			
Quantidade: 50	Valor Unit.: 102,60	Valor Total: 5.130,00	
Item: 17	Unidade: UNIDADE	Marca: BIPLASTIC	Modelo: BIPLASTIC
Descrição: PLASTICO FILME - 28CM X 30CM -ESPESSURA 0,03MM			
Quantidade: 150	Valor Unit.: 9,40	Valor Total: 1.410,00	
Item: 18	Unidade: ROLO	Marca: BIPLASTIC	Modelo: BIPLASCTIC
Descrição: PLASTICO ROLO PARA FREEZER			
Quantidade: 500	Valor Unit.: 8,30	Valor Total: 4.150,00	

CLASSIFICAÇÃO

Razão Social	Num Documento	Oferta Inicial	Oferta Final	ME
1 PSM COMERCIO E SERVIÇOS EIRELI	061 29.654.441/0001-99	229.628,00	220.000,00	Sim
2 PRIMUS MAGAZINE LTDA	048 42.165.422/0001-67	229.592,50	225.950,00	Sim
3 FACILITA DISTRIBUIDORA DE ALIMENTOS EIRELI	034 41.063.139/0001-61	229.628,00	226.651,60	Sim
4 TROIKA DISTRIBUIÇÃO LTDA	051 32.608.866/0001-76	229.628,00	228.590,00	Sim
5 BACH INDUSTRIA DE EMBALAGENS LDTA	078 37.952.094/0001-09	229.628,00	229.628,00	Sim

DESCCLASSIFICADOS

Razão Social	Num Documento	Oferta Inicial	Oferta Final	ME
--------------	---------------	----------------	--------------	----

INABILITADOS

Razão Social	Num Documento	Oferta Inicial	Oferta Final	ME
--------------	---------------	----------------	--------------	----

MOVIMENTOS DO LOTE

02/09/2021 08:54:44	PUBLICADO		
02/09/2021 09:00:36	RECEPÇÃO DE PROPOSTAS		
16/09/2021 08:41:00	ANÁLISE DE PROPOSTAS		
16/09/2021 09:10:31	DISPUTA		
16/09/2021 09:10:31	LANCE	BACH INDUSTRIA DE EMBALAGENS LDTA (PARTICIPANTE 078)	229.628,00
16/09/2021 09:10:31	LANCE	TROIKA DISTRIBUIÇÃO LTDA (PARTICIPANTE 051)	229.628,00
16/09/2021 09:10:31	LANCE	FACILITA DISTRIBUIDORA DE ALIMENTOS EIRELI (PARTICIPANTE 034)	229.628,00
16/09/2021 09:10:31	LANCE	PSM COMERCIO E SERVIÇOS EIRELI (PARTICIPANTE 061)	229.628,00



PREFEITURA MUNICIPAL DE NOVA TRENTO
NOVA TRENTO-SC

16/09/2021 09:10:31	LANCE	PRIMUS MAGAZINE LTDA (PARTICIPANTE 048)	229.592,50
16/09/2021 09:11:40	LANCE	PSM COMERCIO E SERVIÇOS EIRELI (PARTICIPANTE 061)	229.000,00
16/09/2021 09:14:14	LANCE	TROIKA DISTRIBUIÇÃO LTDA (PARTICIPANTE 051)	228.900,00
16/09/2021 09:14:25	LANCE	PSM COMERCIO E SERVIÇOS EIRELI (PARTICIPANTE 061)	228.500,00
16/09/2021 09:15:14	LANCE	TROIKA DISTRIBUIÇÃO LTDA (PARTICIPANTE 051)	228.590,00
16/09/2021 09:16:20	LANCE	PSM COMERCIO E SERVIÇOS EIRELI (PARTICIPANTE 061)	228.495,00
16/09/2021 09:16:46	LANCE	PRIMUS MAGAZINE LTDA (PARTICIPANTE 048)	228.494,99
16/09/2021 09:17:17	LANCE	PSM COMERCIO E SERVIÇOS EIRELI (PARTICIPANTE 061)	228.405,00
16/09/2021 09:19:10	LANCE	PRIMUS MAGAZINE LTDA (PARTICIPANTE 048)	228.404,99
16/09/2021 09:19:42	LANCE	PSM COMERCIO E SERVIÇOS EIRELI (PARTICIPANTE 061)	228.395,00
16/09/2021 09:22:40	LANCE	PRIMUS MAGAZINE LTDA (PARTICIPANTE 048)	228.394,99
16/09/2021 09:22:59	LANCE	PSM COMERCIO E SERVIÇOS EIRELI (PARTICIPANTE 061)	228.385,00
16/09/2021 09:23:55	LANCE	PRIMUS MAGAZINE LTDA (PARTICIPANTE 048)	228.384,99
16/09/2021 09:24:37	LANCE	PSM COMERCIO E SERVIÇOS EIRELI (PARTICIPANTE 061)	228.375,00
16/09/2021 09:24:44	LANCE	PRIMUS MAGAZINE LTDA (PARTICIPANTE 048)	228.374,99
16/09/2021 09:25:22	LANCE	PSM COMERCIO E SERVIÇOS EIRELI (PARTICIPANTE 061)	228.355,00
16/09/2021 09:25:31	TEMPO RANDÔMICO		
16/09/2021 09:26:55	LANCE	PSM COMERCIO E SERVIÇOS EIRELI (PARTICIPANTE 061)	228.305,00
16/09/2021 09:26:56	LANCE	PRIMUS MAGAZINE LTDA (PARTICIPANTE 048)	228.354,99
16/09/2021 09:27:04	LANCE	PRIMUS MAGAZINE LTDA (PARTICIPANTE 048)	228.304,99
16/09/2021 09:27:40	LANCE	PSM COMERCIO E SERVIÇOS EIRELI (PARTICIPANTE 061)	228.295,00
16/09/2021 09:28:44	LANCE	PRIMUS MAGAZINE LTDA (PARTICIPANTE 048)	228.294,99
16/09/2021 09:28:56	LANCE	PSM COMERCIO E SERVIÇOS EIRELI (PARTICIPANTE 061)	228.195,00
16/09/2021 09:30:27	LANCE	FACILITA DISTRIBUIDORA DE ALIMENTOS EIRELI (PARTICIPANTE 034)	228.194,00
16/09/2021 09:30:37	LANCE	PSM COMERCIO E SERVIÇOS EIRELI (PARTICIPANTE 061)	228.185,00
16/09/2021 09:33:31	NOTIFICAÇÃO SISTEMA		
Os seguintes participantes possuem direito de efetuar lance final e fechado: PARTICIPANTE 061, PARTICIPANTE 034, PARTICIPANTE 048, PARTICIPANTE 051, PARTICIPANTE 078			
16/09/2021 09:33:31	FECHADO 1		
16/09/2021 09:33:56	LANCE	PSM COMERCIO E SERVIÇOS EIRELI (PARTICIPANTE 061)	220.000,00
16/09/2021 09:34:06	LANCE	PRIMUS MAGAZINE LTDA (PARTICIPANTE 048)	225.950,00
16/09/2021 09:35:10	LANCE	FACILITA DISTRIBUIDORA DE ALIMENTOS EIRELI (PARTICIPANTE 034)	226.651,60
16/09/2021 09:38:31	NOTIFICAÇÃO SISTEMA		
O detentor da melhor oferta da etapa de lances é PSM COMERCIO E SERVIÇOS EIRELI			
16/09/2021 09:38:31	HABILITAÇÃO		

LOTE 3 - HABILITAÇÃO
LOTE 3

VALORES UNITÁRIOS FINAIS

Item: 19	Unidade: UNIDADES	Marca: GIRANDO SOL	Modelo: AGUA SANITARIA
Descrição: AGUA SANITARIA, 1 LITRO			
Quantidade: 1.700	Valor Unit.: 2,888	Valor Total: 4.909,60	
Item: 20	Unidade: UNIDADE	Marca: SUPREMA	Modelo: AGUA SANITARIA
Descrição: AGUA SANITARIA 5 LT			
Quantidade: 700	Valor Unit.: 28,41	Valor Total: 19.887,00	



PREFEITURA MUNICIPAL DE NOVA TRENTO
NOVA TRENTO-SC



Item: 21	Unidade: GALAO	Marca: SUPREMA	Modelo: DESINFETANTE LIQUIDO
Descrição: DESINFETANTE LIQUIDO - 5 LITROS			
Quantidade: 100	Valor Unit.: 10,146		Valor Total: 1.014,60
Item: 22	Unidade: UNIDADE	Marca: COALA UTILIS	Modelo: DESINFETANTE CLORADO
Descrição: DESINFETANTE CLORADO PARA FRUTAS, VERDURAS E LEGUMES			
Quantidade: 400	Valor Unit.: 16,011		Valor Total: 6.404,40
Item: 23	Unidade: UNIDADE	Marca: SUPREMA	Modelo: AMACIANTE DE ROUPAS
Descrição: AMACIANTE DE ROUPAS - 2 LITROS			
Quantidade: 150	Valor Unit.: 8,773		Valor Total: 1.315,95
Item: 24	Unidade: UNIDADE	Marca: SUPREMA	Modelo: Limpador liquido instantâneo
Descrição: Limpador liquido instantâneo multiuso, biodegradavel, com perfume, remove sujeira e gordura, limpeza sem enxaguar, não prejudica as mãos, tensoativo não iônico. Indicado para a limpeza de superfícies, para limpeza e acabamentos de vidros, espelhos, vitrines, formicas, azulejos, telefones, alumínio, superfícies plásticas, esmaltadas e vitrificadas em geral. Embalagem plástica com tampa dosadora, com capacidade mínima de armazenamento de 500ml. Embalagem deve conter o nome do fabricante, data de fabricação, lote e prazo de validade. A licitante deverá apresentar na proposta registro na Anvisa e FISPQ.			
Quantidade: 100	Valor Unit.: 6,764		Valor Total: 676,40
Item: 25	Unidade: UNIDADE	Marca: CRISTAL	Modelo: Pasta para limpeza em geral
Descrição: Pasta para limpeza em geral, produto a base de sabão de coco com detergente sintético, associado a um agente mineral (Po de Quartzo), destinada a limpeza pesada de superfícies em geral, principalmente em marmores, pisos e azulejos com acao desengraxante, desengordurante e de polimento. O produto deve ser fornecido em embalagens minimas de 500 gramas. Embalagem deve conter o nome do fabricante, data de fabricacao, lote e prazo de validade. A licitante devera apresentar na proposta registro na Anvisa e FISPQ.			
Quantidade: 150	Valor Unit.: 5,073		Valor Total: 760,95
Item: 26	Unidade: LATA	Marca: CRISTAL	Modelo: PASTA ROSA
Descrição: PASTA ROSA (LATA DE 500 GRAMAS)			
Quantidade: 200	Valor Unit.: 5,181		Valor Total: 1.036,20
Item: 27	Unidade: UNIDADE	Marca: SUPREMA	Modelo: DESENGORDURANTE 500ML
Descrição: DESENGORDURANTE 500ML			
Quantidade: 300	Valor Unit.: 5,573		Valor Total: 1.671,90
Item: 28	Unidade: UNIDADE	Marca: SUPREMA	Modelo: HIPOCLORITO DE SODIO
Descrição: HIPOCLORITO DE SODIO 5 LITROS			
Quantidade: 100	Valor Unit.: 12,696		Valor Total: 1.269,60
Item: 29	Unidade: UNIDADE	Marca: ULTRA FRESH	Modelo: HIPOCLORITO DE SODIO
Descrição: AROMATIZANTE AEROSOL - 360 A 450 ML			
Quantidade: 300	Valor Unit.: 8,753		Valor Total: 2.625,90
Item: 30	Unidade: UNIDADE	Marca: VITREO	Modelo: LIMPA VIDROS
Descrição: LIMPA VIDROS - 500ml			
Quantidade: 400	Valor Unit.: 7,265		Valor Total: 2.906,00
Item: 31	Unidade: UNIDADES	Marca: YPE	Modelo: LUSTRA MOVEIS
Descrição: LUSTRA MOVEIS, 200 ML			
Quantidade: 50	Valor Unit.: 3,97		Valor Total: 198,50
Item: 32	Unidade: UNIDADE	Marca: SANY	Modelo: SAPOLIO EM PO
Descrição: SAPOLIO EM PO- 300 GRAMAS			
Quantidade: 500	Valor Unit.: 4,464		Valor Total: 2.232,00
Item: 33	Unidade: UNIDADE	Marca: SANY	Modelo: SAPONACEO 300 ML
Descrição: SAPONACEO 300 ML			
Quantidade: 80	Valor Unit.: 4,667		Valor Total: 373,36
Item: 34	Unidade: UNIDADE	Marca: GIRANDO SOL	Modelo: CERA LIQUIDA 750 ML
Descrição: CERA LIQUIDA 750 ML			
Quantidade: 20	Valor Unit.: 6,965		Valor Total: 139,30
Item: 35	Unidade: CAIXA	Marca: VALE VERDE	Modelo: Alcool etílico 70%.
Descrição: Alcool etílico 70%. Embalagem com 1000ml. Caixa com 12 unidades. Deve conter o nome do fabricante, data de fabricação, lote. . A licitante deverá apresentar na proposta registro na Anvisa, certificado do inmetro e Ficha técnica.			
Quantidade: 700	Valor Unit.: 71,703		Valor Total: 50.192,10



**PREFEITURA MUNICIPAL DE NOVA TRENTO
NOVA TRENTO-SC**

Item: 36	Unidade: CAIXA	Marca: VALE VERDE	Modelo: ALCOOL GEL PARA AS MAOS
Descrição: ALCOOL GEL PARA AS MAOS 70%			
Quantidade: 700	Valor Unit.: 75,085	Valor Total: 52.559,50	
Item: 37	Unidade: CAIXA	Marca: VALE VERDE	Modelo: ALCOOL 96%
Descrição: ALCOOL 96%			
Quantidade: 600	Valor Unit.: 82,526	Valor Total: 49.515,60	
Item: 38	Unidade: UNIDADE	Marca: VALE VERDE	Modelo: SABONETE LIQUIDO 1LT
Descrição: SABONETE LIQUIDO 1LT			
Quantidade: 1.000	Valor Unit.: 6,764	Valor Total: 6.764,00	
Item: 39	Unidade: LITROS	Marca: VALE VERDE	Modelo: SABONETE LIQUIDO 5 L
Descrição: SABONETE LIQUIDO 5 L			
Quantidade: 700	Valor Unit.: 19,711	Valor Total: 13.797,70	
Item: 40	Unidade: UNIDADES	Marca: VALE VERDE	Modelo: SABONETE LIQUIDO 1L
Descrição: SABONETE LIQUIDO 1L			
Quantidade: 350	Valor Unit.: 11,411	Valor Total: 3.993,85	
Item: 41	Unidade: UNIDADE	Marca: RAID	Modelo: Multi inseticida liquidos
Descrição: Multi inseticida liquidos em spray aerossol, com acao eficaz contra insetos voadores, tais como: moscas, mosquitos, pulgas e baratas. O frasco deve ser no minimo 300ml devendo estar estampado no rotulo dados de identificacao, procedencia, data de fabricacao, lote e validade. Sua composicao deve ser a base de agua. A licitante devera apresentar na proposta registro na Anvisa, FISPQ			
Quantidade: 150	Valor Unit.: 11,256	Valor Total: 1.688,40	

CLASSIFICAÇÃO

Razão Social	Num Documento	Oferta Inicial	Oferta Final	ME
1 FACILITA DISTRIBUIDORA DE ALIMENTOS EIRELI	004 41.063.139/0001-61	333.999,90	225.932,81	Sim
2 PRIMUS MAGAZINE LTDA	093 42.165.422/0001-67	333.642,40	311.127,50	Sim
3 PSM COMERCIO E SERVIÇOS EIRELI	041 29.654.441/0001-99	333.999,90	328.000,00	Sim
4 COMERCIAL MULTVILLE LTDA.EPP	079 06.220.022/0001-43	333.905,40	333.560,00	Sim

DESCCLASSIFICADOS

Razão Social	Num Documento	Oferta Inicial	Oferta Final	ME
--------------	---------------	----------------	--------------	----

INABILITADOS

Razão Social	Num Documento	Oferta Inicial	Oferta Final	ME
--------------	---------------	----------------	--------------	----

MOVIMENTOS DO LOTE

02/09/2021 08:54:44	PUBLICADO		
02/09/2021 09:00:36	RECEPÇÃO DE PROPOSTAS		
16/09/2021 08:41:00	ANÁLISE DE PROPOSTAS		
16/09/2021 09:19:14	DISPUTA		
16/09/2021 09:19:14	LANCE	COMERCIAL MULTVILLE LTDA.EPP (PARTICIPANTE 079)	333.905,40
16/09/2021 09:19:14	LANCE	FACILITA DISTRIBUIDORA DE ALIMENTOS EIRELI (PARTICIPANTE 004)	333.999,90
16/09/2021 09:19:14	LANCE	PSM COMERCIO E SERVIÇOS EIRELI (PARTICIPANTE 041)	333.999,90
16/09/2021 09:19:14	LANCE	PRIMUS MAGAZINE LTDA (PARTICIPANTE 093)	333.642,40
16/09/2021 09:21:53	LANCE	FACILITA DISTRIBUIDORA DE ALIMENTOS EIRELI (PARTICIPANTE 004)	333.641,00
16/09/2021 09:22:21	LANCE	COMERCIAL MULTVILLE LTDA.EPP (PARTICIPANTE 079)	333.640,00
16/09/2021 09:22:47	LANCE	PRIMUS MAGAZINE LTDA (PARTICIPANTE 093)	333.639,99
16/09/2021 09:23:12	LANCE	PSM COMERCIO E SERVIÇOS EIRELI (PARTICIPANTE 041)	333.635,00
16/09/2021 09:23:41	LANCE	FACILITA DISTRIBUIDORA DE ALIMENTOS EIRELI (PARTICIPANTE 004)	333.634,00
16/09/2021 09:23:46	LANCE	PRIMUS MAGAZINE LTDA (PARTICIPANTE 093)	333.634,99



PREFEITURA MUNICIPAL DE NOVA TRENTO
NOVA TRENTO-SC

16/09/2021 09:24:02	LANCE	PRIMUS MAGAZINE LTDA (PARTICIPANTE 093)	333.633,99
16/09/2021 09:24:05	LANCE	PSM COMERCIO E SERVIÇOS EIRELI (PARTICIPANTE 041)	333.625,00
16/09/2021 09:24:29	LANCE	PRIMUS MAGAZINE LTDA (PARTICIPANTE 093)	333.624,99
16/09/2021 09:24:34	LANCE	COMERCIAL MULTVILLE LTDA.EPP (PARTICIPANTE 079)	333.630,00
16/09/2021 09:24:49	LANCE	PSM COMERCIO E SERVIÇOS EIRELI (PARTICIPANTE 041)	333.615,00
16/09/2021 09:24:53	LANCE	COMERCIAL MULTVILLE LTDA.EPP (PARTICIPANTE 079)	333.624,00
16/09/2021 09:24:57	LANCE	PRIMUS MAGAZINE LTDA (PARTICIPANTE 093)	333.614,99
16/09/2021 09:25:32	LANCE	COMERCIAL MULTVILLE LTDA.EPP (PARTICIPANTE 079)	333.614,00
16/09/2021 09:25:38	LANCE	PSM COMERCIO E SERVIÇOS EIRELI (PARTICIPANTE 041)	333.605,00
16/09/2021 09:26:48	LANCE	FACILITA DISTRIBUIDORA DE ALIMENTOS EIRELI (PARTICIPANTE 004)	333.604,00
16/09/2021 09:27:10	LANCE	PRIMUS MAGAZINE LTDA (PARTICIPANTE 093)	333.603,99
16/09/2021 09:27:10	LANCE	PSM COMERCIO E SERVIÇOS EIRELI (PARTICIPANTE 041)	333.595,00
16/09/2021 09:27:27	LANCE	COMERCIAL MULTVILLE LTDA.EPP (PARTICIPANTE 079)	333.600,00
16/09/2021 09:28:38	LANCE	PRIMUS MAGAZINE LTDA (PARTICIPANTE 093)	333.594,99
16/09/2021 09:29:50	LANCE	PSM COMERCIO E SERVIÇOS EIRELI (PARTICIPANTE 041)	333.585,00
16/09/2021 09:30:24	LANCE	COMERCIAL MULTVILLE LTDA.EPP (PARTICIPANTE 079)	333.590,00
16/09/2021 09:30:45	LANCE	PRIMUS MAGAZINE LTDA (PARTICIPANTE 093)	333.584,99
16/09/2021 09:31:07	LANCE	FACILITA DISTRIBUIDORA DE ALIMENTOS EIRELI (PARTICIPANTE 004)	333.584,00
16/09/2021 09:31:12	LANCE	PSM COMERCIO E SERVIÇOS EIRELI (PARTICIPANTE 041)	333.575,00
16/09/2021 09:32:43	LANCE	COMERCIAL MULTVILLE LTDA.EPP (PARTICIPANTE 079)	333.580,00
16/09/2021 09:34:10	LANCE	COMERCIAL MULTVILLE LTDA.EPP (PARTICIPANTE 079)	333.579,00
16/09/2021 09:34:14	TEMPO RANDÔMICO		
16/09/2021 09:35:40	LANCE	FACILITA DISTRIBUIDORA DE ALIMENTOS EIRELI (PARTICIPANTE 004)	333.574,00
16/09/2021 09:35:57	LANCE	PSM COMERCIO E SERVIÇOS EIRELI (PARTICIPANTE 041)	333.565,00
16/09/2021 09:36:05	LANCE	COMERCIAL MULTVILLE LTDA.EPP (PARTICIPANTE 079)	333.570,00
16/09/2021 09:39:29	LANCE	FACILITA DISTRIBUIDORA DE ALIMENTOS EIRELI (PARTICIPANTE 004)	333.564,00
16/09/2021 09:39:38	LANCE	PSM COMERCIO E SERVIÇOS EIRELI (PARTICIPANTE 041)	333.555,00
16/09/2021 09:40:59	LANCE	COMERCIAL MULTVILLE LTDA.EPP (PARTICIPANTE 079)	333.560,00
16/09/2021 09:41:15	NOTIFICAÇÃO SISTEMA		
Os seguintes participantes possuem direito de efetuar lance final e fechado: PARTICIPANTE 041, PARTICIPANTE 079, PARTICIPANTE 004, PARTICIPANTE 093			
16/09/2021 09:41:15	FECHADO 1		
16/09/2021 09:41:59	LANCE	PSM COMERCIO E SERVIÇOS EIRELI (PARTICIPANTE 041)	328.000,00
16/09/2021 09:42:18	LANCE	FACILITA DISTRIBUIDORA DE ALIMENTOS EIRELI (PARTICIPANTE 004)	225.932,81
16/09/2021 09:43:15	LANCE	PRIMUS MAGAZINE LTDA (PARTICIPANTE 093)	311.127,50
16/09/2021 09:46:15	NOTIFICAÇÃO SISTEMA		
O detentor da melhor oferta da etapa de lances é FACILITA DISTRIBUIDORA DE ALIMENTOS EIRELI			
16/09/2021 09:46:15	HABILITAÇÃO		

LOTE 4 - HABILITAÇÃO
LOTE 4
VALORES UNITÁRIOS FINAIS



**PREFEITURA MUNICIPAL DE NOVA TRENTO
NOVA TRENTO-SC**

Item: 42	Unidade: KIT	Marca: LAR PLASTICOS	Modelo: Lixeira coleta seletiv
Descrição: Lixeira destinados a coleta seletiva ou separacao de residuos diversos em locais internos ou externos. Produzidos em polipropileno de alta resistencia e fixados em estrutura metalica. As estruturas permitem a montagem de conjuntos personalizados de acordo com a necessidade exata de cada usuario. O kit e composto pelos seguintes itens: 04 unidades - lixeiras 50 litros (4 cores) com suporte. 01 Unidade - trave metalica / Parafusos de fixacao.			
Quantidade: 10	Valor Unit.: 520,726		Valor Total: 5.207,26
Item: 43	Unidade: UNIDADE	Marca: ARQPLAST	Modelo: LIXEIRA 100lts
Descrição: LIXEIRA 100lts			
Quantidade: 40	Valor Unit.: 170,12		Valor Total: 6.804,80
Item: 44	Unidade: UNIDADE	Marca: PLASVALE	Modelo: LIXEIRA 50lts
Descrição: LIXEIRA 50lts			
Quantidade: 40	Valor Unit.: 116,20		Valor Total: 4.648,00
Item: 45	Unidade: UNIDADE	Marca: ARQPLAST	Modelo: 45 BALDE PLASTICO
Descrição: BALDE PLASTICO - 8 LITROS			
Quantidade: 50	Valor Unit.: 11,67		Valor Total: 583,50
Item: 46	Unidade: UNIDADE	Marca: ARQPLAST	Modelo: BALDE PLASTICO 15LT
Descrição: BALDE PLASTICO 15LT			
Quantidade: 60	Valor Unit.: 17,48		Valor Total: 1.048,80
Item: 47	Unidade: UNIDADE	Marca: ANDRADE	Modelo: LIXEIRA DE INOX
Descrição: LIXEIRA DE INOX			
Quantidade: 60	Valor Unit.: 72,21		Valor Total: 4.332,60
Item: 48	Unidade: UNIDADES	Marca: PLASMONT	Modelo: LIXEIRA PLASTICA 15 L
Descrição: LIXEIRA PLASTICA 15 L			
Quantidade: 30	Valor Unit.: 38,53		Valor Total: 1.155,90
Item: 49	Unidade: UNIDADE	Marca: BOMPACK	Modelo: DESCARTE DE COPO
Descrição: DESCARTE DE COPO			
Quantidade: 30	Valor Unit.: 39,51		Valor Total: 1.185,30
Item: 50	Unidade: UNIDADE	Marca: BOMPACK	Modelo: DISPENSER DE COPOS
Descrição: COLETOR / DISPENSER DE COPOS DESCARTAVEIS			
Quantidade: 30	Valor Unit.: 46,13		Valor Total: 1.383,90
Item: 51	Unidade: UNIDADE	Marca: BOMPACK	Modelo: SABONETEIRA
Descrição: SABONETEIRA COMBINADA COM RESERVATORIO 900 ML			
Quantidade: 80	Valor Unit.: 23,35		Valor Total: 1.868,00
Item: 52	Unidade: UNIDADE	Marca: BOMPACK	Modelo: PORTA PAPEL TOALHA
Descrição: PORTA PAPEL TOALHA			
Quantidade: 15	Valor Unit.: 25,10		Valor Total: 376,50

CLASSIFICAÇÃO

Razão Social	Num Documento	Oferta Inicial	Oferta Final	ME
1 FACILITA DISTRIBUIDORA DE ALIMENTOS EIRELI	030 41.063.139/0001-61	48.968,70	28.594,56	Sim
2 PRIMUS MAGAZINE LTDA	009 42.165.422/0001-67	48.964,25	42.914,00	Sim
3 COMERCIAL MULTVILLE LTDA.EPP	053 06.220.022/0001-43	48.964,25	45.000,00	Sim
4 PSM COMERCIO E SERVIÇOS EIRELI	007 29.654.441/0001-99	48.968,70	48.968,70	Sim

DESCLASSIFICADOS

Razão Social	Num Documento	Oferta Inicial	Oferta Final	ME
--------------	---------------	----------------	--------------	----

INABILITADOS

Razão Social	Num Documento	Oferta Inicial	Oferta Final	ME
--------------	---------------	----------------	--------------	----

MOVIMENTOS DO LOTE

02/09/2021 08:54:44 PUBLICADO

02/09/2021 09:00:36 RECEPÇÃO DE PROPOSTAS



PREFEITURA MUNICIPAL DE NOVA TRENTO
NOVA TRENTO-SC



16/09/2021 08:41:00	ANÁLISE DE PROPOSTAS		
16/09/2021 09:19:14	DISPUTA		
16/09/2021 09:19:14	LANCE	FACILITA DISTRIBUIDORA DE ALIMENTOS EIRELI (PARTICIPANTE 030)	48.968,70
16/09/2021 09:19:14	LANCE	COMERCIAL MULTVILLE LTDA.EPP (PARTICIPANTE 053)	48.964,25
16/09/2021 09:19:14	LANCE	PSM COMERCIO E SERVIÇOS EIRELI (PARTICIPANTE 007)	48.968,70
16/09/2021 09:19:14	LANCE	PRIMUS MAGAZINE LTDA (PARTICIPANTE 009)	48.964,25
16/09/2021 09:20:00	LANCE	PRIMUS MAGAZINE LTDA (PARTICIPANTE 009)	48.964,24
16/09/2021 09:22:36	LANCE	FACILITA DISTRIBUIDORA DE ALIMENTOS EIRELI (PARTICIPANTE 030)	48.963,00
16/09/2021 09:22:49	LANCE	COMERCIAL MULTVILLE LTDA.EPP (PARTICIPANTE 053)	48.962,00
16/09/2021 09:23:05	LANCE	PRIMUS MAGAZINE LTDA (PARTICIPANTE 009)	48.961,99
16/09/2021 09:24:05	LANCE	FACILITA DISTRIBUIDORA DE ALIMENTOS EIRELI (PARTICIPANTE 030)	48.960,00
16/09/2021 09:24:16	LANCE	PRIMUS MAGAZINE LTDA (PARTICIPANTE 009)	48.959,99
16/09/2021 09:25:17	LANCE	COMERCIAL MULTVILLE LTDA.EPP (PARTICIPANTE 053)	48.955,00
16/09/2021 09:27:08	LANCE	FACILITA DISTRIBUIDORA DE ALIMENTOS EIRELI (PARTICIPANTE 030)	48.954,00
16/09/2021 09:27:16	LANCE	PRIMUS MAGAZINE LTDA (PARTICIPANTE 009)	48.953,99
16/09/2021 09:27:48	LANCE	COMERCIAL MULTVILLE LTDA.EPP (PARTICIPANTE 053)	48.950,00
16/09/2021 09:28:30	LANCE	PRIMUS MAGAZINE LTDA (PARTICIPANTE 009)	48.949,99
16/09/2021 09:31:49	LANCE	FACILITA DISTRIBUIDORA DE ALIMENTOS EIRELI (PARTICIPANTE 030)	48.949,00
16/09/2021 09:32:56	LANCE	COMERCIAL MULTVILLE LTDA.EPP (PARTICIPANTE 053)	48.948,00
16/09/2021 09:34:15	TEMPO RANDÔMICO		
16/09/2021 09:35:00	LANCE	COMERCIAL MULTVILLE LTDA.EPP (PARTICIPANTE 053)	48.945,00
16/09/2021 09:41:15	NOTIFICAÇÃO SISTEMA		
Os seguintes participantes possuem direito de efetuar lance final e fechado: PARTICIPANTE 053, PARTICIPANTE 030, PARTICIPANTE 009, PARTICIPANTE 007			
16/09/2021 09:41:15	FECHADO 1		
16/09/2021 09:42:38	LANCE	PRIMUS MAGAZINE LTDA (PARTICIPANTE 009)	42.914,00
16/09/2021 09:42:58	LANCE	FACILITA DISTRIBUIDORA DE ALIMENTOS EIRELI (PARTICIPANTE 030)	28.594,56
16/09/2021 09:43:51	LANCE	COMERCIAL MULTVILLE LTDA.EPP (PARTICIPANTE 053)	45.000,00
16/09/2021 09:46:15	NOTIFICAÇÃO SISTEMA		
O vencedor da melhor oferta da etapa de lances é FACILITA DISTRIBUIDORA DE ALIMENTOS EIRELI			
16/09/2021 09:46:15	HABILITAÇÃO		

LOTE 5 - HABILITAÇÃO
LOTE 5

VALORES UNITÁRIOS FINAIS

Item: 53	Unidade: PACOTE	Marca: BRILHUS	Modelo: ESPONJA MULTIUSO
Descrição: ESPONJA MULTIUSO			
Quantidade: 600	Valor Unit.: 0,641		Valor Total: 384,60
Item: 54	Unidade: PACOTE	Marca: RELUX	Modelo: ESPONJA DE ACO
Descrição: ESPONJA DE ACO			
Quantidade: 90	Valor Unit.: 1,701		Valor Total: 153,09
Item: 55	Unidade: PACOTE	Marca: BRILHUX	Modelo: ESPONJA LIMPEZA
Descrição: ESPONJA LIMPEZA PESADA EMB C/ 5			
Quantidade: 150	Valor Unit.: 6,645		Valor Total: 996,75
Item: 56	Unidade: CAIXA	Marca: SUPREMA	Modelo: DETERGENTE DE LOUCA
Descrição: DETERGENTE DE LOUCA. 500ML. CAIXA COM 24 UNIDADES			
Quantidade: 150	Valor Unit.: 29,169		Valor Total: 4.375,35



**PREFEITURA MUNICIPAL DE NOVA TRENTO
NOVA TRENTO-SC**

Item: 57	Unidade: PACOTE	Marca: ALPES	Modelo: SABAO EM BARRA
Descrição: SABAO EM BARRA (PACTE. C/ 5 UNIDADES DE 200 G C/ BARRA)			
Quantidade: 350	Valor Unit.: 6,645	Valor Total: 2.325,75	
Item: 58	Unidade: UNIDADE	Marca: GOTA LIMPA	Modelo: SABAO EM PO
Descrição: SABAO EM PO 800GR			
Quantidade: 1.250	Valor Unit.: 6,806	Valor Total: 8.507,50	
Item: 59	Unidade: CAIXA	Marca: PATO	Modelo: PASTILHA ADESIVA
Descrição: PASTILHA ADESIVA PARA VASO SANITARIO - 3 UNIDADES POR CAIXA			
Quantidade: 300	Valor Unit.: 3,578	Valor Total: 1.073,40	
Item: 60	Unidade: UNIDADE	Marca: PANOPRATIC	Modelo: PANO DE LIMPEZA
Descrição: PANO DE LIMPEZA DE COPA E COZINHA			
Quantidade: 900	Valor Unit.: 2,805	Valor Total: 2.524,50	
Item: 61	Unidade: UNIDADE	Marca: PANOPRATIC	Modelo: PANO DE CHAO
Descrição: PANO DE CHAO			
Quantidade: 700	Valor Unit.: 3,957	Valor Total: 2.769,90	
Item: 62	Unidade: UNIDADE	Marca: PANOPRATIC	Modelo: FLANELA 100%
Descrição: FLANELA 100% ALGODAO			
Quantidade: 500	Valor Unit.: 1,866	Valor Total: 933,00	
Item: 63	Unidade: FARDO	Marca: PINHEIRO	Modelo: FOSFORO
Descrição: FOSFORO C/ 5 CXS			
Quantidade: 50	Valor Unit.: 3,0898	Valor Total: 154,49	
Item: 64	Unidade: PACOTE	Marca: BOTH	Modelo: PRENDEDORES
Descrição: PRENDEDORES DE ROUPA EM MADEIRA - 12 UNIDADES			
Quantidade: 150	Valor Unit.: 2,353	Valor Total: 352,95	
Item: 65	Unidade: UNIDADE	Marca: BRUNS	Modelo: TOALHA DE ROSTO
Descrição: TOALHA DE ROSTO 0,50Mx0,80M			
Quantidade: 200	Valor Unit.: 8,639	Valor Total: 1.727,80	
Item: 66	Unidade: UNIDADE	Marca: PANOPRATIC	Modelo: PANO DE LIMPEZA
Descrição: PANO DE LIMPEZA			
Quantidade: 200	Valor Unit.: 3,203	Valor Total: 640,60	

CLASSIFICAÇÃO

Razão Social	Num	Documento	Oferta Inicial	Oferta Final	ME
1 FACILITA DISTRIBUIDORA DE ALIMENTOS EIRELI	037	41.063.139/0001-61	55.372,50	26.919,68	Sim
2 PRIMUS MAGAZINE LTDA	050	42.165.422/0001-67	55.315,70	51.995,00	Sim
3 COMERCIAL MULTVILLE LTDA.EPP	061	06.220.022/0001-43	55.316,60	52.450,00	Sim
4 PSM COMERCIO E SERVIÇOS EIRELI	075	29.654.441/0001-99	55.372,50	55.372,50	Sim

DESCCLASSIFICADOS

Razão Social	Num	Documento	Oferta Inicial	Oferta Final	ME
--------------	-----	-----------	----------------	--------------	----

INABILITADOS

Razão Social	Num	Documento	Oferta Inicial	Oferta Final	ME
--------------	-----	-----------	----------------	--------------	----

MOVIMENTOS DO LOTE

02/09/2021 08:54:44	PUBLICADO			
02/09/2021 09:00:36	RECEPÇÃO DE PROPOSTAS			
16/09/2021 08:41:00	ANÁLISE DE PROPOSTAS			
16/09/2021 09:25:23	DISPUTA			
16/09/2021 09:25:23	LANCE	FACILITA DISTRIBUIDORA DE ALIMENTOS EIRELI (PARTICIPANTE 037)		55.372,50
16/09/2021 09:25:23	LANCE	COMERCIAL MULTVILLE LTDA.EPP (PARTICIPANTE 061)		55.316,60
16/09/2021 09:25:23	LANCE	PSM COMERCIO E SERVIÇOS EIRELI (PARTICIPANTE 075)		55.372,50



PREFEITURA MUNICIPAL DE NOVA TRENTO
NOVA TRENTO-SC



16/09/2021 09:25:23	LANCE	PRIMUS MAGAZINE LTDA (PARTICIPANTE 050)	55.315,70
16/09/2021 09:27:28	LANCE	FACILITA DISTRIBUIDORA DE ALIMENTOS EIRELI (PARTICIPANTE 037)	55.314,00
16/09/2021 09:28:23	LANCE	PRIMUS MAGAZINE LTDA (PARTICIPANTE 050)	55.313,99
16/09/2021 09:33:35	LANCE	COMERCIAL MULTVILLE LTDA.EPP (PARTICIPANTE 061)	55.313,00
16/09/2021 09:40:23	TEMPO RANDÔMICO		
16/09/2021 09:45:23	NOTIFICAÇÃO	SISTEMA	
Os seguintes participantes possuem direito de efetuar lance final e fechado: PARTICIPANTE 061, PARTICIPANTE 050, PARTICIPANTE 037, PARTICIPANTE 075			
16/09/2021 09:45:23	FECHADO 1		
16/09/2021 09:45:57	LANCE	FACILITA DISTRIBUIDORA DE ALIMENTOS EIRELI (PARTICIPANTE 037)	26.919,68
16/09/2021 09:46:58	LANCE	COMERCIAL MULTVILLE LTDA.EPP (PARTICIPANTE 061)	52.450,00
16/09/2021 09:49:30	LANCE	PRIMUS MAGAZINE LTDA (PARTICIPANTE 050)	51.995,00
16/09/2021 09:50:23	NOTIFICAÇÃO	SISTEMA	
O detentor da melhor oferta da etapa de lances é FACILITA DISTRIBUIDORA DE ALIMENTOS EIRELI			
16/09/2021 09:50:23	HABILITAÇÃO		

LOTE 6 - HABILITAÇÃO
LOTE 6

VALORES UNITÁRIOS FINAIS

Item: 67	Unidade: UNIDADE	Marca: BOMPACK	Modelo: VASSOURA DE NYLON
Descrição: VASSOURA DE NYLON COM CABO			
Quantidade: 400	Valor Unit.: 9,70		Valor Total: 3.880,00
Item: 68	Unidade: UNIDADE	Marca: ARACEM	Modelo: VASSOURA DE MILHO
Descrição: VASSOURA DE MILHO COM CABO			
Quantidade: 500	Valor Unit.: 15,916		Valor Total: 7.958,00
Item: 69	Unidade: UNIDADE	Marca: ARACEM	Modelo: VASSOURA DE CIPO
Descrição: VASSOURA DE CIPO COM CABO			
Quantidade: 200	Valor Unit.: 30,417		Valor Total: 6.083,40
Item: 70	Unidade: UNIDADE	Marca: PLASMONT	Modelo: PA PARA LIXO
Descrição: PA PARA LIXO			
Quantidade: 140	Valor Unit.: 19,619		Valor Total: 2.746,66
Item: 71	Unidade: UNIDADE	Marca: PRODAC	Modelo: ESCOVA SANITARIA
Descrição: ESCOVA SANITARIA			
Quantidade: 200	Valor Unit.: 11,135		Valor Total: 2.227,00
Item: 72	Unidade: UNIDADE	Marca: SIMPLUS	Modelo: ESFREGAO COM BALDE
Descrição: ESFREGAO COM BALDE			
Quantidade: 100	Valor Unit.: 81,777		Valor Total: 8.177,70
Item: 73	Unidade: UNIDADE	Marca: ARACEM	Modelo: RODO
Descrição: RODO			
Quantidade: 200	Valor Unit.: 9,257		Valor Total: 1.851,40
Item: 74	Unidade: UNIDADE	Marca: LIMPEBEM	Modelo: RODO PARA PISO
Descrição: RODO PARA PISO - 60CM-C/ CABO COM ENCAIXE ROSQUEADO			
Quantidade: 100	Valor Unit.: 12,563		Valor Total: 1.256,30
Item: 75	Unidade: UNIDADE	Marca: ARACEM	Modelo: RODO DE ESPUMA
Descrição: RODO DE ESPUMA			
Quantidade: 90	Valor Unit.: 8,292		Valor Total: 746,28
Item: 76	Unidade: UNIDADE	Marca: RODRIGUES	Modelo: ESCOVA DE MAO
Descrição: ESCOVA DE MAO			
Quantidade: 50	Valor Unit.: 2,7616		Valor Total: 138,08



**PREFEITURA MUNICIPAL DE NOVA TRENTO
NOVA TRENTO-SC**

Item: 77 Unidade: UNIDADE Marca: ARACEM Modelo: ESCOVAO COM CABO
 Descrição: ESCOVAO COM CABO P/ LIMPEZA DE CALCADAS
 Quantidade: 100 Valor Unit.: 6,546 Valor Total: 654,60

CLASSIFICAÇÃO

Razão Social	Num Documento	Oferta Inicial	Oferta Final	ME
1 FACILITA DISTRIBUIDORA DE ALIMENTOS EIRELI	022 41.063.139/0001-61	54.017,40	35.719,42	Sim
2 PRIMUS MAGAZINE LTDA	034 42.165.422/0001-67	54.001,60	49.500,00	Sim
3 COMERCIAL MULTVILLE LTDA.EPP	003 06.220.022/0001-43	53.996,60	51.500,00	Sim
4 PSM COMERCIO E SERVIÇOS EIRELI	047 29.654.441/0001-99	54.017,40	54.017,40	Sim

DESCCLASSIFICADOS

Razão Social	Num Documento	Oferta Inicial	Oferta Final	ME
--------------	---------------	----------------	--------------	----

INABILITADOS

Razão Social	Num Documento	Oferta Inicial	Oferta Final	ME
--------------	---------------	----------------	--------------	----

MOVIMENTOS DO LOTE

02/09/2021 08:54:44	PUBLICADO		
02/09/2021 09:00:36	RECEPÇÃO DE PROPOSTAS		
16/09/2021 08:41:00	ANÁLISE DE PROPOSTAS		
16/09/2021 09:25:23	DISPUTA		
16/09/2021 09:25:23	LANCE	FACILITA DISTRIBUIDORA DE ALIMENTOS EIRELI (PARTICIPANTE 022)	54.017,40
16/09/2021 09:25:23	LANCE	COMERCIAL MULTVILLE LTDA.EPP (PARTICIPANTE 003)	53.996,60
16/09/2021 09:25:23	LANCE	PSM COMERCIO E SERVIÇOS EIRELI (PARTICIPANTE 047)	54.017,40
16/09/2021 09:25:23	LANCE	PRIMUS MAGAZINE LTDA (PARTICIPANTE 034)	54.001,60
16/09/2021 09:27:51	LANCE	FACILITA DISTRIBUIDORA DE ALIMENTOS EIRELI (PARTICIPANTE 022)	53.995,00
16/09/2021 09:28:17	LANCE	PRIMUS MAGAZINE LTDA (PARTICIPANTE 034)	53.994,99
16/09/2021 09:33:52	LANCE	COMERCIAL MULTVILLE LTDA.EPP (PARTICIPANTE 003)	53.994,00
16/09/2021 09:40:23	TEMPO RANDÔMICO		
16/09/2021 09:44:23	NOTIFICAÇÃO	SISTEMA	
Os seguintes participantes possuem direito de efetuar lance final e fechado: PARTICIPANTE 003, PARTICIPANTE 034, PARTICIPANTE 022, PARTICIPANTE 047			
16/09/2021 09:44:23	FECHADO 1		
16/09/2021 09:45:16	LANCE	FACILITA DISTRIBUIDORA DE ALIMENTOS EIRELI (PARTICIPANTE 022)	35.719,42
16/09/2021 09:46:19	LANCE	COMERCIAL MULTVILLE LTDA.EPP (PARTICIPANTE 003)	51.500,00
16/09/2021 09:48:32	LANCE	PRIMUS MAGAZINE LTDA (PARTICIPANTE 034)	49.500,00
16/09/2021 09:49:23	NOTIFICAÇÃO	SISTEMA	
O detentor da melhor oferta da etapa de lances é FACILITA DISTRIBUIDORA DE ALIMENTOS EIRELI			
16/09/2021 09:49:23	HABILITAÇÃO		

**LOTE 7 - HABILITAÇÃO
LOTE 7**

VALORES UNITÁRIOS FINAIS

Item: 78 Unidade: PACOTE Marca: STRAWPLAST Modelo: FACA DESCARTAVEL
 Descrição: FACA DESCARTAVEL PCT 50 UNI
 Quantidade: 700 Valor Unit.: 4,942 Valor Total: 3.459,40



**PREFEITURA MUNICIPAL DE NOVA TRENTO
NOVA TRENTO-SC**

Item: 79	Unidade: PACOTE	Marca: STRAWPLAST	Modelo: GARFO DESCARTAVEL
Descrição: GARFO DESCARTAVEL PCT 50 UNI			
Quantidade: 700	Valor Unit.: 4,942	Valor Total: 3.459,40	
Item: 80	Unidade: PACOTE	Marca: STRAWPLAST	Modelo: GARFO DESCARTAVEL
Descrição: GARFO DESCARTAVEL SOBREMESA			
Quantidade: 700	Valor Unit.: 4,942	Valor Total: 3.459,40	
Item: 81	Unidade: PACOTE	Marca: STRAWPLAST	Modelo: COLHER DESCARTAVEL
Descrição: COLHER DESCARTAVEL SOBREMESA			
Quantidade: 700	Valor Unit.: 4,942	Valor Total: 3.459,40	
Item: 82	Unidade: PACOTE	Marca: STRAWPLAST	Modelo: COLHER DESCARTAVEL
Descrição: COLHER DESCARTAVEL PCT 50 UNI			
Quantidade: 700	Valor Unit.: 4,942	Valor Total: 3.459,40	
Item: 83	Unidade: PACOTE	Marca: BOMPACK	Modelo: PRATO DESCARTAVEL
Descrição: PRATO DESCARTAVEL PCT 10 UNI			
Quantidade: 700	Valor Unit.: 3,444	Valor Total: 2.410,80	
Item: 84	Unidade: PACOTE	Marca: BOMPACK	Modelo: PRATO DESCARTAVEL
Descrição: PRATO DESCARTAVEL SOBREMESA PCT 10 UNI			
Quantidade: 700	Valor Unit.: 3,187	Valor Total: 2.230,90	
Item: 85	Unidade: CAIXA	Marca: IBRASDE	Modelo: COPOS DESCARTAVEL
Descrição: COPOS DESCARTAVEL P/ AGUA - 180ML			
Quantidade: 190	Valor Unit.: 93,933	Valor Total: 17.847,27	
Item: 86	Unidade: CAIXA	Marca: IBRASDE	Modelo: COPO DESCARTAVEL
Descrição: COPO DESCARTAVEL PARA CAFE			
Quantidade: 150	Valor Unit.: 111,266	Valor Total: 16.689,90	
Item: 87	Unidade: UNIDADES	Marca: DART	Modelo: COPO TERMICO
Descrição: COPO TERMICO DESCARTAVEL DE ISOPOR			
Quantidade: 150	Valor Unit.: 4,847	Valor Total: 727,05	
Item: 88	Unidade: UNIDADE	Marca: INVICT	Modelo: GARRAFA TERMICA 1L
Descrição: GARRAFA TERMICA 1L			
Quantidade: 50	Valor Unit.: 49,451	Valor Total: 2.472,55	

CLASSIFICAÇÃO

Razão Social	Num	Documento	Oferta Inicial	Oferta Final	ME
1 FACILITA DISTRIBUIDORA DE ALIMENTOS EIRELI	041	41.063.139/0001-61	106.729,50	59.675,47	Sim
2 PRIMUS MAGAZINE LTDA	054	42.165.422/0001-67	106.675,10	78.950,00	Sim
3 COMERCIAL TXV COMERCIO E SERVIÇOS	026	22.906.038/0001-60	106.729,50	87.999,94	Sim
4 COMERCIAL MULTVILLE LTDA.EPP	068	06.220.022/0001-43	106.675,10	93.000,00	Sim
5 PSM COMERCIO E SERVIÇOS EIRELI	025	29.654.441/0001-99	106.729,50	106.729,50	Sim

DECLASSIFICADOS

Razão Social	Num	Documento	Oferta Inicial	Oferta Final	ME
--------------	-----	-----------	----------------	--------------	----

INABILITADOS

Razão Social	Num	Documento	Oferta Inicial	Oferta Final	ME
--------------	-----	-----------	----------------	--------------	----

MOVIMENTOS DO LOTE

02/09/2021 08:54:44	PUBLICADO		
02/09/2021 09:00:36	RECEPÇÃO DE PROPOSTAS		
16/09/2021 08:41:00	ANÁLISE DE PROPOSTAS		
16/09/2021 09:35:29	DISPUTA		
16/09/2021 09:35:29	LANCE	PSM COMERCIO E SERVIÇOS EIRELI (PARTICIPANTE 025)	106.729,50
16/09/2021 09:35:29	LANCE	PRIMUS MAGAZINE LTDA (PARTICIPANTE 054)	106.675,10



PREFEITURA MUNICIPAL DE NOVA TRENTO
NOVA TRENTO-SC

16/09/2021 09:35:29	LANCE	FACILITA DISTRIBUIDORA DE ALIMENTOS EIRELI (PARTICIPANTE 041)	106.729,50
16/09/2021 09:35:29	LANCE	COMERCIAL MULTVILLE LTDA.EPP (PARTICIPANTE 068)	106.675,10
16/09/2021 09:35:29	LANCE	COMERCIAL TXV COMERCIO E SERVIÇOS (PARTICIPANTE 026)	106.729,50
16/09/2021 09:36:03	LANCE	COMERCIAL TXV COMERCIO E SERVIÇOS (PARTICIPANTE 026)	106.000,00
16/09/2021 09:36:26	LANCE	COMERCIAL MULTVILLE LTDA.EPP (PARTICIPANTE 068)	105.999,00
16/09/2021 09:39:01	LANCE	COMERCIAL TXV COMERCIO E SERVIÇOS (PARTICIPANTE 026)	105.500,00
16/09/2021 09:39:25	LANCE	COMERCIAL MULTVILLE LTDA.EPP (PARTICIPANTE 068)	105.499,00
16/09/2021 09:39:37	LANCE	COMERCIAL TXV COMERCIO E SERVIÇOS (PARTICIPANTE 026)	105.485,50
16/09/2021 09:40:11	LANCE	COMERCIAL MULTVILLE LTDA.EPP (PARTICIPANTE 068)	105.485,00
16/09/2021 09:40:25	LANCE	FACILITA DISTRIBUIDORA DE ALIMENTOS EIRELI (PARTICIPANTE 041)	105.484,00
16/09/2021 09:40:26	LANCE	COMERCIAL TXV COMERCIO E SERVIÇOS (PARTICIPANTE 026)	105.484,20
16/09/2021 09:40:39	LANCE	COMERCIAL MULTVILLE LTDA.EPP (PARTICIPANTE 068)	105.483,00
16/09/2021 09:40:52	LANCE	COMERCIAL TXV COMERCIO E SERVIÇOS (PARTICIPANTE 026)	105.420,00
16/09/2021 09:41:13	LANCE	COMERCIAL MULTVILLE LTDA.EPP (PARTICIPANTE 068)	105.419,00
16/09/2021 09:41:26	LANCE	COMERCIAL TXV COMERCIO E SERVIÇOS (PARTICIPANTE 026)	105.000,00
16/09/2021 09:41:48	LANCE	COMERCIAL MULTVILLE LTDA.EPP (PARTICIPANTE 068)	104.999,00
16/09/2021 09:42:01	LANCE	COMERCIAL TXV COMERCIO E SERVIÇOS (PARTICIPANTE 026)	104.925,00
16/09/2021 09:42:40	LANCE	COMERCIAL MULTVILLE LTDA.EPP (PARTICIPANTE 068)	104.924,00
16/09/2021 09:43:02	LANCE	COMERCIAL TXV COMERCIO E SERVIÇOS (PARTICIPANTE 026)	104.920,00
16/09/2021 09:44:09	LANCE	COMERCIAL MULTVILLE LTDA.EPP (PARTICIPANTE 068)	104.923,00
16/09/2021 09:44:20	LANCE	COMERCIAL MULTVILLE LTDA.EPP (PARTICIPANTE 068)	104.919,00
16/09/2021 09:44:37	LANCE	COMERCIAL TXV COMERCIO E SERVIÇOS (PARTICIPANTE 026)	104.895,00
16/09/2021 09:45:08	LANCE	COMERCIAL MULTVILLE LTDA.EPP (PARTICIPANTE 068)	104.894,00
16/09/2021 09:45:15	LANCE	COMERCIAL TXV COMERCIO E SERVIÇOS (PARTICIPANTE 026)	104.892,00
16/09/2021 09:45:45	LANCE	COMERCIAL MULTVILLE LTDA.EPP (PARTICIPANTE 068)	104.891,00
16/09/2021 09:45:53	LANCE	COMERCIAL TXV COMERCIO E SERVIÇOS (PARTICIPANTE 026)	104.885,00
16/09/2021 09:47:15	LANCE	COMERCIAL MULTVILLE LTDA.EPP (PARTICIPANTE 068)	104.884,00
16/09/2021 09:47:36	LANCE	COMERCIAL TXV COMERCIO E SERVIÇOS (PARTICIPANTE 026)	104.875,00
16/09/2021 09:47:50	LANCE	COMERCIAL MULTVILLE LTDA.EPP (PARTICIPANTE 068)	104.874,00
16/09/2021 09:48:01	LANCE	COMERCIAL TXV COMERCIO E SERVIÇOS (PARTICIPANTE 026)	104.873,50
16/09/2021 09:48:13	LANCE	COMERCIAL MULTVILLE LTDA.EPP (PARTICIPANTE 068)	104.873,00
16/09/2021 09:48:51	LANCE	COMERCIAL TXV COMERCIO E SERVIÇOS (PARTICIPANTE 026)	104.872,99
16/09/2021 09:49:01	LANCE	PRIMUS MAGAZINE LTDA (PARTICIPANTE 054)	104.871,00
16/09/2021 09:49:30	LANCE	COMERCIAL TXV COMERCIO E SERVIÇOS (PARTICIPANTE 026)	104.000,00
16/09/2021 09:50:29	TEMPO RANDÔMICO		
16/09/2021 09:50:39	LANCE	COMERCIAL MULTVILLE LTDA.EPP (PARTICIPANTE 068)	103.999,00
16/09/2021 09:51:19	LANCE	COMERCIAL TXV COMERCIO E SERVIÇOS (PARTICIPANTE 026)	103.750,00
16/09/2021 09:52:00	LANCE	COMERCIAL MULTVILLE LTDA.EPP (PARTICIPANTE 068)	103.749,00
16/09/2021 09:52:07	LANCE	COMERCIAL TXV COMERCIO E SERVIÇOS (PARTICIPANTE 026)	103.499,99
16/09/2021 09:53:30	LANCE	COMERCIAL MULTVILLE LTDA.EPP (PARTICIPANTE 068)	103.499,95
16/09/2021 09:53:37	LANCE	COMERCIAL TXV COMERCIO E SERVIÇOS (PARTICIPANTE 026)	103.499,92
16/09/2021 09:53:57	LANCE	COMERCIAL MULTVILLE LTDA.EPP (PARTICIPANTE 068)	103.499,90
16/09/2021 09:54:02	LANCE	PRIMUS MAGAZINE LTDA (PARTICIPANTE 054)	103.498,00
16/09/2021 09:54:09	LANCE	COMERCIAL TXV COMERCIO E SERVIÇOS (PARTICIPANTE 026)	103.000,00



PREFEITURA MUNICIPAL DE NOVA TRENTO
NOVA TRENTO-SC



16/09/2021 09:54:19	LANCE	COMERCIAL MULTVILLE LTDA.EPP (PARTICIPANTE 068)	102.999,99
16/09/2021 09:54:27	LANCE	COMERCIAL TXV COMERCIO E SERVIÇOS (PARTICIPANTE 026)	100.000,00
16/09/2021 09:56:29	NOTIFICAÇÃO	SISTEMA	
Os seguintes participantes possuem direito de efetuar lance final e fechado: PARTICIPANTE 026, PARTICIPANTE 068, PARTICIPANTE 054, PARTICIPANTE 041, PARTICIPANTE 025			
16/09/2021 09:56:29	FECHADO 1		
16/09/2021 09:56:59	LANCE	FACILITA DISTRIBUIDORA DE ALIMENTOS EIRELI (PARTICIPANTE 041)	59.675,47
16/09/2021 09:57:11	LANCE	PRIMUS MAGAZINE LTDA (PARTICIPANTE 054)	78.950,00
16/09/2021 09:57:13	LANCE	COMERCIAL TXV COMERCIO E SERVIÇOS (PARTICIPANTE 026)	87.999,94
16/09/2021 09:58:27	LANCE	COMERCIAL MULTVILLE LTDA.EPP (PARTICIPANTE 068)	93.000,00
16/09/2021 10:01:29	NOTIFICAÇÃO	SISTEMA	
O detentor da melhor oferta da etapa de lances é FACILITA DISTRIBUIDORA DE ALIMENTOS EIRELI			
16/09/2021 10:01:29	HABILITAÇÃO		

LOTE 8 - HABILITAÇÃO
LOTE 8

VALORES UNITÁRIOS FINAIS

Item: 89	Unidade: PAR	Marca: BOMPACK	Modelo: LUVA DE LATEX
Descrição: LUVA DE LATEX - TAM P			
Quantidade: 60	Valor Unit.: 4,0535	Valor Total: 243,21	
Item: 90	Unidade: PAR	Marca: BOMPACK	Modelo: LUVA DE LATEX
Descrição: LUVA DE LATEX - TAM M			
Quantidade: 190	Valor Unit.: 4,032	Valor Total: 766,08	
Item: 91	Unidade: PAR	Marca: BOMPACK	Modelo: LUVA DE LATEX
Descrição: LUVA DE LATEX - TAM G			
Quantidade: 190	Valor Unit.: 4,032	Valor Total: 766,08	
Item: 92	Unidade: CAIXA	Marca: BOMPACK	Modelo: LUVA VINIL
Descrição: LUVA VINIL TAM - P			
Quantidade: 700	Valor Unit.: 32,744	Valor Total: 22.920,80	
Item: 93	Unidade: CAIXA	Marca: BOMPACK	Modelo: LUVA VINIL
Descrição: LUVA VINIL TAM - M			
Quantidade: 700	Valor Unit.: 32,744	Valor Total: 22.920,80	
Item: 94	Unidade: CAIXA	Marca: BOMPACK	Modelo: LUVA VINIL
Descrição: LUVA VINIL TAM - G			
Quantidade: 700	Valor Unit.: 32,743	Valor Total: 22.920,10	
Item: 95	Unidade: CAIXA	Marca: BOMPACK	Modelo: LUVAS NITRILICAS
Descrição: LUVAS NITRILICAS DESCARTAVEL			
Quantidade: 150	Valor Unit.: 41,447	Valor Total: 6.217,05	
Item: 96	Unidade: CAIXA	Marca: BOMPACK	Modelo: LUVA PLASTICA
Descrição: LUVA PLASTICA DESCARTAVEL - CX. C/ 100			
Quantidade: 500	Valor Unit.: 3,514	Valor Total: 1.757,00	

CLASSIFICAÇÃO

Razão Social	Num	Documento	Oferta Inicial	Oferta Final	ME
1 FACILITA DISTRIBUIDORA DE ALIMENTOS EIRELI	055	41.063.139/0001-61	189.421,20	78.511,12	Sim
2 COMERCIAL TXV COMERCIO E SERVIÇOS	099	22.906.038/0001-60	189.421,20	109.999,29	Sim
3 PRIMUS MAGAZINE LTDA	073	42.165.422/0001-67	189.389,30	142.795,00	Sim
4 TROIKA DISTRIBUIÇÃO LTDA	033	32.608.866/0001-76	189.421,20	157.000,00	Sim
5 COMERCIAL MULTVILLE LTDA.EPP	017	06.220.022/0001-43	189.389,30	160.000,00	Sim



PREFEITURA MUNICIPAL DE NOVA TRENTO
NOVA TRENTO-SC



6 ADRIAN VASSON	004	35.124.850/0001-86	189.421,20	176.489,50	Sim
7 PSM COMERCIO E SERVIÇOS EIRELI	014	29.654.441/0001-99	189.421,20	189.421,20	Sim

DECLASSIFICADOS

Razão Social	Num Documento	Oferta Inicial	Oferta Final	ME
--------------	---------------	----------------	--------------	----

INABILITADOS

Razão Social	Num Documento	Oferta Inicial	Oferta Final	ME
--------------	---------------	----------------	--------------	----

MOVIMENTOS DO LOTE

02/09/2021 08:54:44	PUBLICADO			
02/09/2021 09:00:36	RECEPÇÃO DE PROPOSTAS			
16/09/2021 08:41:00	ANÁLISE DE PROPOSTAS			
16/09/2021 09:35:29	DISPUTA			
16/09/2021 09:35:29	LANCE	PSM COMERCIO E SERVIÇOS EIRELI (PARTICIPANTE 014)		189.421,20
16/09/2021 09:35:29	LANCE	PRIMUS MAGAZINE LTDA (PARTICIPANTE 073)		189.389,30
16/09/2021 09:35:29	LANCE	FACILITA DISTRIBUIDORA DE ALIMENTOS EIRELI (PARTICIPANTE 055)		189.421,20
16/09/2021 09:35:29	LANCE	COMERCIAL MULTVILLE LTDA.EPP (PARTICIPANTE 017)		189.389,30
16/09/2021 09:35:29	LANCE	ADRIAN VASSON (PARTICIPANTE 004)		189.421,20
16/09/2021 09:35:29	LANCE	TROIKA DISTRIBUIÇÃO LTDA (PARTICIPANTE 033)		189.421,20
16/09/2021 09:35:29	LANCE	COMERCIAL TXV COMERCIO E SERVIÇOS (PARTICIPANTE 099)		189.421,20
16/09/2021 09:36:11	LANCE	COMERCIAL TXV COMERCIO E SERVIÇOS (PARTICIPANTE 099)		180.000,00
16/09/2021 09:36:45	LANCE	COMERCIAL MULTVILLE LTDA.EPP (PARTICIPANTE 017)		179.999,90
16/09/2021 09:37:00	LANCE	TROIKA DISTRIBUIÇÃO LTDA (PARTICIPANTE 033)		180.001,00
16/09/2021 09:37:12	LANCE	PRIMUS MAGAZINE LTDA (PARTICIPANTE 073)		179.995,00
16/09/2021 09:37:45	LANCE	COMERCIAL MULTVILLE LTDA.EPP (PARTICIPANTE 017)		179.994,00
16/09/2021 09:39:10	LANCE	COMERCIAL TXV COMERCIO E SERVIÇOS (PARTICIPANTE 099)		179.600,00
16/09/2021 09:39:38	LANCE	COMERCIAL MULTVILLE LTDA.EPP (PARTICIPANTE 017)		179.993,00
16/09/2021 09:39:55	LANCE	COMERCIAL MULTVILLE LTDA.EPP (PARTICIPANTE 017)		179.599,00
16/09/2021 09:40:02	LANCE	COMERCIAL TXV COMERCIO E SERVIÇOS (PARTICIPANTE 099)		179.585,00
16/09/2021 09:40:27	LANCE	COMERCIAL MULTVILLE LTDA.EPP (PARTICIPANTE 017)		179.584,00
16/09/2021 09:40:47	LANCE	TROIKA DISTRIBUIÇÃO LTDA (PARTICIPANTE 033)		179.586,00
16/09/2021 09:40:49	LANCE	FACILITA DISTRIBUIDORA DE ALIMENTOS EIRELI (PARTICIPANTE 055)		179.583,00
16/09/2021 09:41:01	LANCE	COMERCIAL TXV COMERCIO E SERVIÇOS (PARTICIPANTE 099)		179.524,00
16/09/2021 09:41:27	LANCE	COMERCIAL MULTVILLE LTDA.EPP (PARTICIPANTE 017)		179.523,00
16/09/2021 09:41:36	LANCE	COMERCIAL TXV COMERCIO E SERVIÇOS (PARTICIPANTE 099)		179.500,00
16/09/2021 09:42:50	LANCE	COMERCIAL MULTVILLE LTDA.EPP (PARTICIPANTE 017)		179.499,00
16/09/2021 09:43:10	LANCE	COMERCIAL TXV COMERCIO E SERVIÇOS (PARTICIPANTE 099)		179.425,00
16/09/2021 09:43:49	LANCE	TROIKA DISTRIBUIÇÃO LTDA (PARTICIPANTE 033)		179.426,00
16/09/2021 09:44:31	LANCE	COMERCIAL MULTVILLE LTDA.EPP (PARTICIPANTE 017)		179.424,00
16/09/2021 09:44:40	LANCE	ADRIAN VASSON (PARTICIPANTE 004)		179.423,00
16/09/2021 09:44:45	LANCE	COMERCIAL TXV COMERCIO E SERVIÇOS (PARTICIPANTE 099)		179.420,00
16/09/2021 09:45:33	LANCE	COMERCIAL MULTVILLE LTDA.EPP (PARTICIPANTE 017)		179.419,00
16/09/2021 09:45:41	LANCE	COMERCIAL TXV COMERCIO E SERVIÇOS (PARTICIPANTE 099)		179.415,00
16/09/2021 09:45:54	LANCE	ADRIAN VASSON (PARTICIPANTE 004)		179.418,00
16/09/2021 09:45:57	LANCE	TROIKA DISTRIBUIÇÃO LTDA (PARTICIPANTE 033)		179.416,00



PREFEITURA MUNICIPAL DE NOVA TRENTO
NOVA TRENTO-SC

16/09/2021 09:47:29	LANCE	COMERCIAL MULTVILLE LTDA.EPP (PARTICIPANTE 017)	179.414,00
16/09/2021 09:47:44	LANCE	TROIKA DISTRIBUIÇÃO LTDA (PARTICIPANTE 033)	179.143,00
16/09/2021 09:47:49	LANCE	COMERCIAL TXV COMERCIO E SERVIÇOS (PARTICIPANTE 099)	179.142,00
16/09/2021 09:48:03	LANCE	ADRIAN VASSON (PARTICIPANTE 004)	179.413,00
16/09/2021 09:48:11	LANCE	TROIKA DISTRIBUIÇÃO LTDA (PARTICIPANTE 033)	179.140,00
16/09/2021 09:48:32	LANCE	COMERCIAL MULTVILLE LTDA.EPP (PARTICIPANTE 017)	179.139,00
16/09/2021 09:48:47	LANCE	TROIKA DISTRIBUIÇÃO LTDA (PARTICIPANTE 033)	179.130,00
16/09/2021 09:48:57	LANCE	ADRIAN VASSON (PARTICIPANTE 004)	179.141,00
16/09/2021 09:48:58	LANCE	COMERCIAL TXV COMERCIO E SERVIÇOS (PARTICIPANTE 099)	179.129,99
16/09/2021 09:49:07	LANCE	PRIMUS MAGAZINE LTDA (PARTICIPANTE 073)	179.125,00
16/09/2021 09:49:21	LANCE	TROIKA DISTRIBUIÇÃO LTDA (PARTICIPANTE 033)	179.120,00
16/09/2021 09:49:28	LANCE	ADRIAN VASSON (PARTICIPANTE 004)	179.128,99
16/09/2021 09:49:36	LANCE	COMERCIAL TXV COMERCIO E SERVIÇOS (PARTICIPANTE 099)	179.000,00
16/09/2021 09:49:56	LANCE	TROIKA DISTRIBUIÇÃO LTDA (PARTICIPANTE 033)	178.990,00
16/09/2021 09:50:29	LANCE	ADRIAN VASSON (PARTICIPANTE 004)	179.124,99
16/09/2021 09:50:29	TEMPO RANDÔMICO		
16/09/2021 09:50:43	LANCE	TROIKA DISTRIBUIÇÃO LTDA (PARTICIPANTE 033)	178.900,00
16/09/2021 09:51:13	LANCE	COMERCIAL TXV COMERCIO E SERVIÇOS (PARTICIPANTE 099)	178.750,00
16/09/2021 09:51:34	LANCE	TROIKA DISTRIBUIÇÃO LTDA (PARTICIPANTE 033)	178.700,00
16/09/2021 09:51:42	LANCE	COMERCIAL TXV COMERCIO E SERVIÇOS (PARTICIPANTE 099)	178.680,00
16/09/2021 09:51:54	LANCE	ADRIAN VASSON (PARTICIPANTE 004)	178.699,99
16/09/2021 09:52:00	LANCE	TROIKA DISTRIBUIÇÃO LTDA (PARTICIPANTE 033)	178.650,00
16/09/2021 09:52:15	LANCE	COMERCIAL TXV COMERCIO E SERVIÇOS (PARTICIPANTE 099)	178.499,99
16/09/2021 09:52:33	LANCE	ADRIAN VASSON (PARTICIPANTE 004)	178.498,99
16/09/2021 09:52:43	LANCE	COMERCIAL TXV COMERCIO E SERVIÇOS (PARTICIPANTE 099)	178.429,99
16/09/2021 09:52:55	LANCE	TROIKA DISTRIBUIÇÃO LTDA (PARTICIPANTE 033)	178.600,00
16/09/2021 09:53:04	LANCE	TROIKA DISTRIBUIÇÃO LTDA (PARTICIPANTE 033)	178.420,00
16/09/2021 09:53:11	LANCE	COMERCIAL TXV COMERCIO E SERVIÇOS (PARTICIPANTE 099)	178.399,99
16/09/2021 09:53:35	LANCE	TROIKA DISTRIBUIÇÃO LTDA (PARTICIPANTE 033)	178.410,00
16/09/2021 09:53:39	LANCE	ADRIAN VASSON (PARTICIPANTE 004)	178.399,98
16/09/2021 09:53:41	LANCE	TROIKA DISTRIBUIÇÃO LTDA (PARTICIPANTE 033)	178.390,00
16/09/2021 09:53:47	LANCE	COMERCIAL TXV COMERCIO E SERVIÇOS (PARTICIPANTE 099)	178.389,50
16/09/2021 09:53:52	LANCE	PRIMUS MAGAZINE LTDA (PARTICIPANTE 073)	178.350,00
16/09/2021 09:53:55	LANCE	TROIKA DISTRIBUIÇÃO LTDA (PARTICIPANTE 033)	178.380,00
16/09/2021 09:54:02	LANCE	COMERCIAL TXV COMERCIO E SERVIÇOS (PARTICIPANTE 099)	178.339,99
16/09/2021 09:54:03	LANCE	TROIKA DISTRIBUIÇÃO LTDA (PARTICIPANTE 033)	178.000,00
16/09/2021 09:54:16	LANCE	COMERCIAL TXV COMERCIO E SERVIÇOS (PARTICIPANTE 099)	177.500,00
16/09/2021 09:54:18	LANCE	ADRIAN VASSON (PARTICIPANTE 004)	177.999,99
16/09/2021 09:54:29	NOTIFICAÇÃO SISTEMA		
Os seguintes participantes possuem direito de efetuar lance final e fechado: PARTICIPANTE 099, PARTICIPANTE 004, PARTICIPANTE 033, PARTICIPANTE 073, PARTICIPANTE 017, PARTICIPANTE 055, PARTICIPANTE 014			
16/09/2021 09:54:29	FECHADO 1		
16/09/2021 09:55:07	LANCE	COMERCIAL MULTVILLE LTDA.EPP (PARTICIPANTE 017)	160.000,00
16/09/2021 09:55:23	LANCE	TROIKA DISTRIBUIÇÃO LTDA (PARTICIPANTE 033)	157.000,00



**PREFEITURA MUNICIPAL DE NOVA TRENTO
NOVA TRENTO-SC**

16/09/2021 09:55:44	LANCE	FACILITA DISTRIBUIDORA DE ALIMENTOS EIRELI (PARTICIPANTE 055)	78.511,12
16/09/2021 09:56:05	LANCE	COMERCIAL TXV COMERCIO E SERVIÇOS (PARTICIPANTE 099)	109.999,29
16/09/2021 09:56:14	LANCE	ADRIAN VASSON (PARTICIPANTE 004)	176.489,50
16/09/2021 09:57:40	LANCE	PRIMUS MAGAZINE LTDA (PARTICIPANTE 073)	142.795,00
16/09/2021 09:59:29	NOTIFICAÇÃO	SISTEMA	
O detentor da melhor oferta da etapa de lances é FACILITA DISTRIBUIDORA DE ALIMENTOS EIRELI			
16/09/2021 09:59:29	HABILITAÇÃO		

PREGOEIRO: FERNANDO SENS

EQUIPE DE APOIO FABIO DE FREITAS

MEMBRO DE APOIO SILVIO CONHAQUI

À PREFEITURA MUNICIPAL DE NOVA TRENTO
RAZÃO SOCIAL: PSM COMERCIO E SERVICOS EIRELI
CNPJ Nº.: 29.654.441/0001-99
ENDEREÇO: RUA JÚLIO LUIZ DE AZEVEDO Nº 151 - GANCHOS DE FORA
CIDADE: GOVERNADOR CELSO RAMOS CEP 88.190-000 ESTADO: SC
FONE/FAX DA EMPRESA: (48) 9 88511790
BANCO: SICREDI CONTA CORRENTE 72775-0 COPERATIVA 0226 N DO BANCO 748.
DADOS DO REPRESENTANTE: PAULO HENRIQUE VENANCIO
E-MAIL DE CONTATO: PSM@PSMCOMERCIO.COM.BR
CPF DO REPRESENTANTE: 073.354.679-00 RG DO REPRESENTANTE: 4.680.075-1
PROCESSO LICITATÓRIO Nº 116/2021 PREGÃO ELETRÔNICO Nº 053/2021

OBJETO: REGISTRO DE PREÇO PARA AQUISIÇÃO DE MATERIAL DE LIMPEZA, PARA PREFEITURA E SECRETARIAS MUNICIPAIS, CONFORME AS NECESSIDADE E QUANTIDADES, COM ESPECIFICAÇÕES CONSTANTES NO ANEXO I, QUE INTEGRA O PRESENTE EDITAL.

LOTE 01							
ITEM	DESCRIÇÃO	QUANT.	UND.	MARCA	FABRICANTE	VALOR UNITARIO	VALOR TOTAL
1	Papel Higiênico em folha simples, gofrado, picotado, 100% celulose virgem, na cor branca, medindo 30Mx10CM, neutro, distribuição homogênea das fibras ao longo do papel, sendo macio com alto poder de absorção, embalado em pacotes com 04 (quatro) unidades e acondicionado em fardos de 64 rolos. Embalagem deve conter o nome do fabricante, data de fabricação, lote e prazo de validade. Apresentar na habilitação, Ficha técnica, Certificado FSC, laudo autenticado microbiológico, irritabilidade dérmica, laudo que comprove ser classe1, com laboratório credenciado na ANVISA da marca cotada. Vencedor Apresentar amostra.	600	Fardo	NESS	IPEL	74,00	44.400,00

2	<p>Papel higiênico folha dupla, 100% celulose virgem biodegradável, folha picotada, gofrada com relevo, folha dupla classe 01, na cor branca, alvura ISO maior que 80%, índice de maciez igual ou menor que 7nm/g. Resistência a tração ponderada igual ou maior que 160 n/m, quantidade de pintas igual ou menor que 1nm²/m². Tempo de absorção de água igual ou menor que 5 segundos, conforme norma ABNT NBR 15.464-2 e 15.134; Características complementares: matéria prima 100% celulose virgem, comprimento de 30 m (com tolerância de 2%) diâmetro interno do tubete mínimo de 4 cm; acabamento gofrado, em relevo, picotado, fragrância neutra. Rotulagem contendo: com identificação da classe, marca, quantidade de rolos, aroma, metragem de papel, nome do fabricante, cnpj etc. Embalagem com boa visibilidade do produto. Fardo com 64 rolos, embalado em 4 unidades. Apresentar na habilitação, Ficha técnica, Certificado FSC, laudo autenticado microbiológico, irritabilidade dérmica, laudo que comprove ser classe1, com laboratório credenciado na ANVISA da marca cotada. Vencedor apresentar amostr</p>	180	Fardo	NESS	IPEL	118,22	21.279,60
3	<p>PAPEL HIGIÊNICO ROLÃO: 300m, 100% celulose virgem, branco, sem pigmentação. Caixa com 8 rolos. Apresentar na habilitação, Ficha Técnica Certificado FSC,</p>	50	CX	INDAIAL	IPEL	84,45	4.222,50

	laudo autenticado microbiológico, irritabilidade dérmica, laudo que comprove ser classe1, com laboratório credenciado na ANVISA da marca cotada. Vencedor apresentar amostra						
4	Guardanapo de papel, folha simples, branco (pequeno), 100% celulose, gofrado, sem perfume, apresentando macies e suavidade, medindo 22x24cm. Embalagem contendo 50 unidades. Deve conter o nome do fabricante, data de fabricação, lote e prazo de validade. Apresentar prospecto na habilitação	1000	UND	SNOB	SANTHER	5,03	5.030,00
5	Papel toalha, folha intercalada, duas dobras, 100% celulose virgem, cor branca, sem pigmentação aparente oriunda da utilização de aparas de material impresso, tração ponderada igual ou superior 200n/m, com distribuição homogênea das fibras ao longo do papel, deve apresentar alto poder de absorção e macies, suas dimensões de 20,5cmx22,5cm, sendo embalagem com 1000 folhas, devem ser acondicionadas em fardos com mínimo 4 maços plastificados com 250 folhas. Embalagem deve conter o nome do fabricante, data de fabricação, lote e prazo de validade. Apresentar na habilitação, Ficha técnica, Certificado FSC, laudo autenticado microbiológico, irritabilidade dérmica, laudo que comprove ser classe1, com laboratório credenciado na ANVISA da marca cotada. Vencedor apresentar amostra	6000	Fardo	INDAIAL	IPEL	18,47	110.820,00

6	<p>Papel toalha 2 dobras. Papel toalha interfolhado, classe 01, na cor branca, 2 dobras, gofrado, gramatura mínima de 28g/m², 100% fibras celulósicas virgem, alvura ISO mínima de 80%, índice de maciez igual ou menos que 5,5 nm/g, quantidade de pintas igual ou menor que 9nm²/m². Resistência a tração a úmido maior que 90n/m, tempo de adsorção de água igual ou menor que 15 segundos, quantidade de furos menor que 10nm²/m, conforme norma ABNT NBR 15.464-2 e 15.134. Características complementares: matéria prima 100% fibra vegetal, dimensão de folha mínima de 22x21cm (podendo variar 1,5cm para mais ou menos), número mínimo de folhas por caixa 5000 devendo estarem divididas por amarração com o mínimo 250 folhas por maço. Rotulagem contendo: com identificação da classe, marca. Quantidade de rolos, aroma, metragem de papel, nome do fabricante, cnpj, etc. Caixa com 4.800 folhas. Apresentar na habilitação, Ficha técnica laudo autenticado microbiológico, irritabilidade dérmica, laudo que comprove ser classe1, com laboratório credenciado na ANVISA da marca cotada. Vencedor apresentar amostra</p>	100	CX	INDAIAL SOFT	IPEL	95,60	9.560,00
---	--	-----	----	--------------	------	-------	----------



7	Papel toalha bobina 30 gramas, 100% fibras de celulose virgem com 200 metros de comprimento x 20 cm de largura cada rolo. Para ser utilizado em toalheiro com sensor ou alavanca. Caixa com 6 rolos com 200 m x 20 cm. Apresentar na habilitação, Ficha técnica, Certificado FSC, laudo autenticado microbiológico, irritabilidade dérmica, laudo que comprove ser classe1, com laboratório credenciado na ANVISA da marca cotada. Vencedor apresentar amostra	100	CX	IPEL TRACION	IPEL	108,02	10.802,00
8	Toalha de Papel – toalha de papel copa aerado, branco, folha dupla, 20X22 cm, pacote com dois 2 rolos.	500	UND	PEGG	ABBASPEL	6,37	3.185,00
TOTAL LOTE 01 = R\$ 209.299,10 Duzentos e nove mil e duzentos e noventa e nove reais e dez centavos.							
LOTE 02							
ITEM	DESCRIÇÃO	QUANT.	UND.	MARCA	FABRICANTE	VALOR UNITARIO	VALOR TOTAL

9	Saco para lixo doméstico, polietileno de baixa densidade capacidade 240 litros, medindo 1,15 cm x 1,15 cm (variação de 1 cm), com no mínimo 10 mm de espessura, cor preto; embalados em pacotes com 100 unidades e acondicionados em fardo resistente. Deverá apresentar solda contínua e homogênea com fundo reto e uniforme proporcionando devida vedação e não permitindo a perda de conteúdo durante o manuseio; Embalagem deve conter o nome do Fabricante, data de fabricação, lote e prazo de validade. Confeccionado	600	PCT	CICLUS	NAVEPLAST	181,38	108.828,00
---	--	-----	-----	--------	-----------	--------	------------

	dentro das normas da ABNT. O produto não pode expelir odor desagradável. Apresentar junto com a habilitação licença ambiental de operação –LAO. Vencedor apresentar amostra					
10	Saco para lixo doméstico, polietileno de baixa densidade com capacidade de 150 litros, medindo aproximadamente 90 cm x120 cm, com, no mínimo, 0,08 mm de espessura, na cor preta. Pacote com 100 unidades. Deverá apresentar solda contínua e homogênea com fundo reto e uniforme proporcionando devida vedação e não permitindo a perda de conteúdo durante o manuseio; Embalagem deve conter o nome do fabricante, data de fabricação, lote e prazo de validade. O produto não pode expelir odor desagradável. Apresentar junto com a habilitação licença ambiental de operação –LAO. Vencedor apresentar amostra	100	PCT	CICLUS	NAVEPLAST	144,27 14.427,00

11	Saco para lixo doméstico, polietileno de baixa densidade com capacidade de 100 litros, medindo aproximadamente 75 cm x 105 cm, com, no mínimo, 0,08 mm de espessura, na cor preta. Pacote com 100 unidades. Deverá apresentar solda contínua e homogênea com fundo reto e uniforme proporcionando devida vedação e não permitindo a perda de conteúdo durante o manuseio; Embalagem deve conter o nome do fabricante, data de fabricação, lote e prazo de validade. Confeccionado dentro das normas da ABNT. O produto não pode expelir odor desagradável. Apresentar junto com a habilitação o Laudo de Ensaio Técnico do produto CONFORME NBR 9191:2008, validade do laudo não superior a 360 dias e licença ambiental de operação –LAO. Vencedor apresentar amostra	400	PCT	CICLUS	NAVEPLAST	98,35	39.340,00
----	--	-----	-----	--------	-----------	-------	-----------

12	<p>Saco para lixo doméstico, polietileno de baixa densidade com capacidade de 50 litros, medindo aproximadamente 63 cm x 80 cm, com no mínimo, 0,06 mm de espessura, na cor preta. Embalagem com 100 unidades.</p> <p>Deverá apresentar solda contínua e homogênea com fundo reto e uniforme proporcionando devida vedação e não permitindo a perda de conteúdo durante o manuseio; Embalagem deve conter o nome do fabricante, data de fabricação, lote e prazo de validade. Confecciona do dentro das normas da ABNT. O produto não pode expelir odor desagradável. Apresentar junto com a habilitação o Laudo de Ensaio Técnico do produto CONFORME NBR 9191:2008, validade do laudo não superior a 360 dias e licença ambiental de operação –LAO. Vencedor apresentar amostra</p>	400	PCT	CICLUS	NAVEPLAST	40,23	16.092,00
13	<p>Saco para lixo doméstico, polietileno de baixa densidade com capacidade de 30 litros, medindo aproximadamente 59 cm x 62 cm, com, no mínimo, 0,05 mm de espessura, na cor preta. Embalagem com 100 unidades. Deverá apresentar solda contínua e homogênea com fundo reto e uniforme proporcionando devida vedação e não permitindo a perda de conteúdo durante o manuseio; Embalagem deve conter o nome do fabricante, data de fabricação, lote e prazo de validade. Confeccionado dentro das normas da ABNT. O produto não pode expelir odor</p>	400	PCT	CICLUS	NAVEPLAST	25,86	10.344,00

	desagradável. Apresentar junto com a habilitação o Laudo de Ensaio Técnico do produto CONFORME NBR 9191:2008, validade do laudo não superior a 360 dias e licença ambiental de operação –LAO. Vencedor apresentar amostra						
14	Saco para lixo doméstico, polietileno de baixa densidade com capacidade de 15 litros, medindo aproximadamente 39 cm x 58 cm, com, no mínimo, 0,05 mm de espessura, na cor preta. Embalagem com 100 unidades. Deverá apresentar solda contínua e homogênea com fundo reto e uniforme proporcionando devida vedação e não permitindo a perda de conteúdo durante o manuseio; Embalagem deve conter o nome do fabricante, data de fabricação, lote e prazo de validade. Confeccionado dentro das normas da ABNT. O produto não pode expelir odor desagradável. Apresentar junto com a habilitação o Laudo de Ensaio Técnico do produto CONFORME NBR 9191:2008, validade do laudo não superior a 360 dias e licença ambiental de operação –LAO. Vencedor apresentar amostra	250	PCT	CICLUS	NAVEPLAST	17,24	4.310,00
15	Saco Plástico transparente para acondicionar alimento, embalado de forma protegida de contaminações externas, material 100% virgem, capacidade para 15 kg, espessura de 0,06mm	700	UND	BIPLASTIC	BIPLASTIC	22,99	16.093,00

16	Saco Plástico transparente esterilizado e com tarja para amostra de alimento, embalado de forma protegida de contaminações externas, de polietileno de baixa densidade material esterilizado com tarja branca para a descrição do alimento, largura de 12 cm X 30 cm, embalagem com 500 unidades	50	PCT	BIPLASTIC	BIPLASTIC	98,67	4.933,50
17	Plástico Filme – plástico filme PVC transparente, 28 cm de largura aproximadamente, espessura 0,03 mm, 30 de comprimento. Para envolver alimentos.	150	UND	BIPLASTIC	BIPLASTIC	9,42	1.413,00
18	Plástico Rolo para Freezer – saco plástico para freezer e micro-ondas, específico para acondicionamento e congelamento de alimentos, largura de 28 cm, comprimento de 40 cm, rolo com 100 unidades, capacidade de 5 Kg	500	UND	BIPLASTIC	BIPLASTIC	8,37	4.185,00

TOTAL LOTE 02 = 219.965,50 Duzentos e dezenove mil e novecentos e sessenta e cinco reais e cinquenta centavos.

LOTE 03

ITEM	DESCRIÇÃO	QUANT.	UND.	MARCA	FABRICANTE	VALOR UNITARIO	VALOR TOTAL
19	Água sanitária de cloro ativo sendo utilizadas para limpeza e desinfecção de superfícies. Registro do Ministério de Saúde, embalagem plástica, contendo o nome fabricante, data de fabricação e prazo de validade de 12 meses. Sendo embalagem de 1 (um) litro, com bico dosador. A licitante deverá apresentar na habilitação registro na Anvisa, ficha técnica assinada por responsável técnico.	1700	UND	LIMPINHA	ABREU QUIMICA	4,18	7.106,00

20	Água sanitária, composição: hipoclorito de sódio e água. Teor de cloro ativo: 2,0% à 2,5% P/P. Princípio ativo: hipoclorito de sódio. Produto a base de cloro. Embalagem de 5 litros, deve conter o nome do fabricante, validade mínima 12 meses. A licitante deverá apresentar na habilitação registro na Anvisa, ficha técnica assinada por responsável técnico	700	UND	LIMPINHA	ABREU QUIMICA	41,16	28.812,00
	Desinfetante líquido, com fragrância Herbal, destinado ao uso geral, com ação bactericida e germicida (Staphylococcus aureus e Salmonella choleraesuis). Sua embalagem plástica com capacidade de 5 litros. O produto deve apresentar registro nos órgãos competentes e apresentar tabela de composição. Embalagem deve conter o nome do fabricante, data de fabricação, lote e prazo de validade. A licitante deverá apresentar na habilitação registro na Anvisa, publicação no DOU e ficha técnica assinada por responsável técnico.	100	UND	LIMPINHA	ABREU QUIMICA	14,7	1470,00

22	Desinfetante Clorado para frutas, verduras e legumes. Ação antimicrobiana comprovada por laboratório oficial, se usado dentro das concentrações indicadas; Deve ter registro no Ministério da Saúde e atender a Portaria N ^o 15 da Agência Nacional de Vigilância Sanitária, sendo eficiente para Staphylococcus aureus, Salmonella Choleraesuis e Escherichia coli; Deve ter aspecto de pó branco e com PH entre 5,5 e 7,5 e teor de cloro ativo no mínimo de 3%. Solução com produto pode ser reutilizado mais de uma vez. Validade de 1 ano na data da entrega. Embalagem de 1 kg. A licitante deverá apresentar na habilitação registro na Anvisa, laudo de eficácia autenticado e ficha técnica assinada por responsável técnico.	400	UND	MULTVEG	MULTQUIMICA	23,19	9.276,00
23	Amaciante de roupa, Aloe vera, aspecto líquido viscoso, concentrado, solúvel em água, embalagem plástica, com alça, aplicação amaciante artigos têxteis, frasco com 2 litros. Apresentar na habilitação Ficha Técnica assinada por responsável técnico, Fispq e registro na Anvisa.	150	UND	ZAVASKI	ZAVASKI	12,71	1.906,50

24	<p>Limpador líquido instantâneo multiuso, biodegradável, com perfume laranja, remove sujeira e gordura, limpeza sem enxaguar, não prejudica as mãos, tensoativo não iônico. Indicado para a limpeza de superfícies, para limpeza e acabamentos de vidros, espelhos, vitrines, fórmicas, azulejos, telefones, alumínio, superfícies plásticas, esmaltadas e vitrificadas em geral. Embalagem plástica com tampa dosadora, com capacidade mínima de armazenamento de 500ml. Embalagem deve conter o nome do fabricante, data de fabricação, lote e prazo de validade. A licitante deverá apresentar na habilitação registro na Anvisa e FISPQ</p>	100	UND	VEJA	RECKITT	9,8	980,00
25	<p>Pasta para limpeza em geral, produto a base de sabão de coco com detergente sintético, associado a um agente mineral (Pó de Quartzo), destinada à limpeza pesada de superfícies em geral, principalmente em mármore, pisos e azulejos com ação desengraxante, desengordurante e de polimento. O produto deve ser fornecido em embalagens mínimas de 500 gramas. Embalagem deve conter o nome do fabricante, data de fabricação, lote e prazo de validade. A licitante deverá apresentar na habilitação registro na Anvisa, Ficha técnica e FISPQ</p>	150	UND	CRISTAL	GTEX	7,35	1.102,50
26	<p>Pasta Rosa – pasta macia, para limpeza de louças de banheiro, embalagem com 500 gramas</p>	200	UND	CRISTAL	GTEX	7,5	1.500,00

27	Desengordurante para remoção de gordura de superfícies em geral, como pisos, bancadas, mesas, equipamentos, utensílios de cozinha, etc. Composição básica: coadjuvante, sequestrante, preservante, corante e veículo. O produto deve compor para a sua aplicação para facilitar o uso. Embalagem com capacidade mínima de 500ml com tampa dosadora. Embalagem deve conter o nome do fabricante, data de fabricação, lote e prazo de validade. A licitante deverá apresentar na habilitação registro na Anvisa e FISPQ e prospecto	300	UND	VEJA	RECKITT	8,07	2.421,00
28	Hipoclorito de sódio 1%. Embalagem de 5 litros. Deve conter o nome do fabricante, data de fabricação, lote, validade 12 meses A licitante deverá apresentar na habilitação registro na Anvisa e Ficha técnica assinada por responsável técnico.	100	UND	HOSPECLEAN	ABREU QUIMICA	18,39	1839,00
29	Aromatizante de Ar em Aerosol, fragrâncias diversas, desodorizante de ambiente, composição: ativo, água, antioxidante, fragrância, emulsificante, coadjuvante e propelentes. Embalagem 360 a 450 ml. A licitante deverá apresentar na habilitação registro na Anvisa, e ficha técnica assinada por responsável técnico.	300	UND	ULTRA FRESH	BASTON	12,68	3.804,00

30	<p>Limpa vidros líquidos, com incolor ou azul, frasco plástico com 500ml, embalagem plástica com sistema gatilho. A embalagem deverá conter externamente os dados de identificação, procedência, composição química, número do lote, data de validade e número de identificação no ministério da saúde. Deve ser à base de água, álcool, solvente, princípios ativos. Prazo de validade no mínimo 12 meses. A licitante deverá apresentar na habilitação registro na Anvisa, Fispq e ficha técnica assinada por responsável técnico.</p>	400	UND	LIMPINHA	ABREU QUIMICA	10,52	4.208,00
31	<p>Lustra móveis, solução aquosa cremosa, perfumada para aplicação em móveis e superfícies lisas. Aromas lavanda, frasco plástico de 200 ml. A embalagem deverá conter externamente os dados de identificação, procedência, composição química, número do lote, data de validade e número de identificação no ministério da saúde. Composição: silicones, óleo mineral, espessante, preservante e água. A licitante deverá apresentar na habilitação registro na Anvisa, e ficha técnica assinada por responsável técnico.</p>	50	UND	BRIOSOL	BRIOSOL	5,75	287,50
32	<p>Sapólio em Pó, aplicação: para limpeza em geral, fragância classico embalagem com 300 g com tampa abre e fecha. A licitante deverá apresentar na habilitação registro na Anvisa, Fispq e ficha técnica.</p>	500	UND	RADIUM	BOMBRIL	6,46	3.230,00

	Saponáceo líquido cremoso composição: linear alquilbenzeno sulfonato de sódio, coadjuvante, alcalinizante, espessante, abrasivo, conservante, essência e veículo. Embalagem: frasco plástico 300 ml, tampa abre-fecha. Produto sujeito a verificação o ato da entrega; aos procedimentos adm. Determinados pela ANVISA. A licitante deverá apresentar na habilitação registro na Anvisa, Fispq e ficha técnica assinada por responsável técnico.	80	UND	PERFECT	FUNES PEREIRA E	6,76	540,80
34	CERÁLÍQUIDA: embalagem branca anatômica 750 ml, aroma floral, incolor, auto- brilho, dispensando o uso de enceradeira. A licitante deverá apresentar na proposta registro na Anvisa, Fispq e ficha técnica assinada por responsável técnico.	20	UND	GIRANDO SOL	GIRANDO SOL	9,77	195,40
35	Álcool etílico 70%. Embalagem com 1000ml. Caixa com 12 unidades. Deve conter o nome do fabricante, data de fabricação, lote. A licitante deverá apresentar na habilitação registro na Anvisa, certificado do Inmetro, Fispq e ficha técnica assinada por responsável técnico.	700	CX	SAUBA	PKB	103,88	72.716,00
36	Álcool gel para mãos 70%, com glicerina, embalagem refil contendo, no mínimo 500ml com válvula pump. Caixa com 12 unidades. Deve constar a data da fabricação, a data de validade, o número do lote. A licitante deverá apresentar na habilitação registro na Anvisa, certificado do Inmetro, Ficha técnica e laudo Microbiológico autenticado	700	CX	SAUBA	PKB	108,78	76.146,00

37	Álcool 96% caixa com 12 litros, embalagem de 1 litros - A licitante deverá apresentar na habilitação registro na Anvisa, certificado do inmetro, Fispq e ficha técnica assinada por responsável técnico.	600	CX	SAUBA	PKB	119,56	71.736,00
38	Sabonete líquido cremoso glicerinado, embalagem c/ 1000ml, erva doce, com ação bactericida, para higiene pessoal. Possui em sua formulação, agentes tensoativos, emolientes e hidratantes, indicado para banho e lavagem das mãos. Deve conter o nome do fabricante, data de fabricação, lote e prazo de validade. A licitante deverá apresentar na habilitação registro na Anvisa, Ficha técnica assinada por responsável, FISPQ e laudo de irritabilidade dérmica autenticado.	1000	UND	GÊNIO	ABREU QUIMICA	9,80	9.800,00
39	Sabonete líquido perolado, Glicerinado, embalagem c/ 5l, fragrância erva doce. Deve conter o nome do fabricante, data de fabricação, lote e prazo de validade. A licitante deverá apresentar na habilitação registro na Anvisa, Ficha técnica assinada por responsável, FISPQ e laudo de irritabilidade dérmica autenticado.	700	UND	GÊNIO	ABREU QUIMICA	28,55	19.985,00
40	Sabonete líquido líquido viscoso perolado; composto de triclosan (principio ativo), sem perfume, (ph entre 6,0 a 6,5); para higiene das mãos; em frascos de 01 litro; embalados em caixas resistentes. Produto sujeito a verificação no ato da entrega; aos procedimentos ad. Determinados pela ANVISA.	350	UND	SAUBA	PKB	16,53	5.785,50

	A licitante deverá apresentar na habilitação registro na Anvisa, Ficha técnica assinada por responsável, FISPQ.						
41	Multi inseticida líquidos em spray aerossol, com ação eficaz contra insetos voadores, tais como: moscas, mosquitos, pulgas e baratas. O frasco deve ser no mínimo 300ml devendo estar estampado no rótulo dados de identificação, procedência, data de fabricação, lote e validade. Sua composição deve ser a base de água. A licitante deverá apresentar na habilitação registro na Anvisa, FISPQ e Prospecto.	150	UND	SBP	RECKITT	16,3	2.445,00
TOTAL LOTE 03 = 327.292,20 Trezentos e vinte e sete mil e duzentos e noventa e dois reais e vinte centavos							
TOTAL DOS LOTES = 756.556,80 Setecentos e cinquenta e seis mil e quinhentos e cinquenta e seis reais e oitenta centavos.							

VALIDADE DA PROPOSTA: 60 DIAS.
 IMPOSTOS, TAXAS, FRETES, SEGUROS E ENCARGOS: INCLUSOS NO PREÇO.
 GARANTIA: CONFORME EDITAL.
 PRAZO DE ENTREGA: CONFORME EDITAL.
 LOCAL DE ENTREGA: CONFORME EDITAL.

NOVA TRENTO, 22 DE SETEMBRO DE 2021.

**PSM COMERCIO E
 SERVICOS**
 EIRELI:29654441000199

Assinado de forma digital por
 PSM COMERCIO E SERVICOS
 EIRELI:29654441000199
 Dados: 2021.09.23 09:28:38
 -03'00'

PAULO HENRIQUE VENANCIO
 ADMINISTRADOR
 PSM COMERCIO E SERVIÇO EIRELI



Ao
ESTADO DE SANTA CATARINA
PREFEITURA MUNICIPAL DE NOVA TRENTO

PROCESSO LICITATÓRIO Nº 116/2021
PREGÃO ELETRÔNICO Nº 053/2021
REGISTRO DE PREÇOS
TIPO: MENOR PREÇO POR LOTE
ABERTURA: 16/09/2021 às 09:00H

OBJETO: REGISTRO DE PREÇO PARA AQUISIÇÃO DE MATERIAL DE LIMPEZA, PARA PREFEITURA E SECRETARIAS MUNICIPAIS CONFORME AS NECESSIDADE E QUANTIDADES, COM ESPECIFICAÇÕES CONSTANTES NO ANEXO I, QUE INTEGRA O PRESENTE EDITAL.

PROPOSTA DE PREÇOS

LOTE 4						
Item	Quant.	Unid.	Especificação	Marca/ Fabricante	Valor Unit.	Valor Total
42	10	Kit	Lixeira destinados à coleta seletiva ou separação de resíduos diversos em locais internos ou externos. Produzidos em polipropileno de alta resistência e fixados em estrutura metálica. As estruturas permitem a montagem de conjuntos personalizados de acordo com a necessidade exata de cada usuário. O kit é composto pelos seguintes itens: 04 unidades - lixeiras 50 litros (4 cores) com suporte. 01 Unidade - trave metálica / Parafusos de fixação. Apresentar Prospecto na habilitação e ficha Técnica do material.	BELOSCH / Belosch Ind. Plast. Ltda	680,00	6.800,00
43	40	Unid.	Lixeira em polietileno de média densidade, rotomoldado, na cor branca, com capacidade para 100 litros, acionamento com pedal, nas dimensões (CxLxA) aproximadas de 61 x 61 x 90,5 cm. Apresentar Prospecto na habilitação e ficha Técnica do material.	BELOSCH / Belosch Ind. Plast. Ltda	280,00	11.200,00
44	40	Unid.	Lixeira em polietileno de média densidade, rotomoldado, na cor branca, com capacidade para 50 litros, acionamento com pedal, nas dimensões (CxLxA) aproximadas de 46,6 x 35 x 59 cm. Apresentar Prospecto na habilitação e ficha Técnica do material.	BELOSCH / Belosch Ind. Plast. Ltda	170,00	6.800,00
45	50	Unid.	Balde Plástico, confeccionado em material de polipropileno resistente ou poliestireno resistente não reciclado, atóxico, capacidade para 08 litros, devendo ser liso, de uma única cor, devendo ser de material reforçado, com alça plástica. Produto deve ser identificado através de etiqueta contendo informações necessárias e certificado pelo INMETRO. Apresentar prospecto na habilitação	PLASVALE / Plasvale Ind. Com. Plast. Ltda.	19,99	999,50
46	60	Unid.	Balde 15 litros, translúcido, com alça plástica. Apresentar prospecto na habilitação	PLASVALE / Plasvale Ind. Com. Plast. Ltda.	29,93	1.795,80
47	60	Unid.	Lixeira em inox, com tampa flip top. Capacidade 20 litros. Dimensões 30 x 30 cm Apresentar prospecto na habilitação	ALDINOX / Aldinox Ltda.	120,00	7.200,00
48	30	Unid.	Lixeira Plástica 15 litros, na Cor: Cinza Polar, Material: Plástico (PP) Aplicação: Ônibus, micro-ônibus e Van escolar. Apresentar prospecto na habilitação	ACRILYS / Acrilys Tecn. Plást. Ltda	65,99	1.979,70



49	30	Unid.	Descarte de copo descartável de água, Dimensões Tubo Água Diâmetro 85 mm Altura 750 mm Dimensões Tubo Café Diâmetro 55 mm Altura 750 mm Dimensões da base 215 mm (larg.) x 130 mm (prof.) Cor Branco com Base marfim Material Polipropileno / Polietileno Capacidade 150 Copos de Água e embalagem Caixa de papelão com 01 (uma) unidade Validade Indeterminado.	NOBRE / Goedert Prod. Equip. Limpeza Ltda.	67,66	2.029,80
50	30	Unid.	Dispenser de copo descartável Material do Dispensador E-DPC Base e Botão: ABS Tubo: laminado de PVC rígido, Copo Água 180 ou 200 mL Capacidade para 100 copos, Altura Largura Profundidade 692 mm x 143 mm x 194 mm. Cor branca. Apresentar prospecto na habilitação	NOBRE / Goedert Prod. Equip. Limpeza Ltda.	78,99	2.369,70
51	80	Unid.	Saboneteira combinada com reservatório para 900 ml. Serve, também, para uso do refil de sabonete em sachê, diferencia-se das outras saboneteiras por vir com o reservatório para uso de sabonete em galão. Na cor branca, com fundo em cinza. Possui fechadura e acompanha chave em plástico ABS, bem como um kit para fixação na parede contendo buchas e parafusos. Dimensões: 29 cm (altura) x 12 cm (largura) x 11 cm (profundidade). Apresentar prospecto na habilitação	JSN / JSN do Brasil Ltda.	39,99	3.199,20
52	15	Unid.	PORTA PAPEL TOALHA: transparente, medindo 27 cm altura, 12 cm profundidade, 25 cm largura, com chave para abertura. Apresentar prospecto na habilitação	PREMISSE / Proline Ind. Com. Ltda.	41,75	626,25
TOTAL LOTE 4 - Quarenta e quatro mil, novecentos e noventa e nove reais e noventa e cinco centavos						44.999,95

LOTE 5

Item	Quant.	Unid.	Especificação	Marca/ Fabricante	Valor Unit.	Valor Total
53	600	Pacote	Espunja multiuso, medindo 110x74x23 mm cor amarela e verde, material espuma poliuretano, com ação abrasiva, espuma de poliuretano, fibra sintética, abrasiva e agente bactericida. Embalagem com 04 unidades, deve conter nome do fabricante, lote e validade. Apresentar prospecto na habilitação	ESFREBOM / Bettanin S/A	1,31	786,00
54	90	Pacote	Palha de lã em aço para limpeza de utensílios de difícil remoção constituído por conjunto de linhas de aço muito finas e entrelaçadas, usado no trabalho de acabamento e polimento de objetos de alumínio ou metal, bem como em limpeza doméstica. O produto deve conter no mínimo 8 unidades, sendo embalagem de 60 gramas aproximadamente. Embalagem deve conter nome do fabricante, data de fabricação, lote e prazo de validade.	BOMBRIIL / Bombril S/A	3,49	314,10
55	150	Pacote	Espunja multi uso para limpeza pesada - fibra sintética com mineral abrasivo, unida com resina a prova d'água e impregnada com mineral abrasivo com medidas em torno de 102X260mm, embalagem com 5 unidades.	BETTANIN / Bettanin S/A	13,66	2.049,00
56	150	Cx.	Detergente líquido para louça, Glicerinado, testado dermatologicamente, biodegradável, embalagem de 500ml com bico dosador translúcido, caixa com 24 unidades. A licitante deverá apresentar na habilitação registro na anvisa, Ficha técnica assinada por responsável técnico e laudo de irritabilidade dérmica autenticado. Vencedor apresentar amostra	LIMPINHA / Douglas de Abreu EPP	59,99	8.998,50

Comercial Multville Ltda. EPP

Rua João Adolfo Muller, 53 - Sala 02 - Costa e Silva - Joinville/SC - CEP 89218-590

Fone: (47) 3029-0294 - multville@multville.com.br



57	350	Pacote	Sabão em barra glicerinado, azul, multiuso, biodegradável, testado dermatologicamente para limpeza em geral. Pacote com 5 unidades de 200 gramas. Registro no Ministério da Saúde. Com nome do fabricante, data de fabricação e prazo de validade. A licitante deverá apresentar na habilitação registro na anvisa Ficha técnica e FISPQ.	GIRANDO SOL / Ind. Com. Girando Sol Ltda.	11,30	3.955,00
58	1250	Unid.	Detergente em pó (sabão em pó), embalagem reciclável com no mínimo 800 gramas, ultra fino, rende 10 lavagens composição: tensoativo aniônico, alcalizantes, tamponantes, branqueador óptico, perfume, pigmento na cor azul, enzimas e águas. Com registro no ministério da saúde. Embalagem deve conter o nome do fabricante, data de fabricação, lote e prazo de validade. A licitante deverá apresentar na habilitação registro na anvisa e FISPQ. Vencedor apresentar amostra	OMO / Unilever Brasil Ltda.	13,99	17.487,50
59	300	Cx.	PASTILHA ADESIVA PARA VASO SANITÁRIO: apresentação individual em papel protetor, sendo desnecessário o contato com o produto e com o vaso sanitário. Aderência e cola fácil. Fragrância: lavanda, citrus, fresh. 3 (três) unidades por caixa. Duração de aproximadamente 130 (cento e trinta) descargas. A licitante deverá apresentar na habilitação registro na anvisa, Ficha técnica assinada por responsável técnico.	SANY MIX / Sany do Brasil Ltda.	7,35	2.205,00
60	900	Unid.	Pano de copa, para cozinha, resistente, com no mínimo 95% algodão, em cores claras, medindo 50x70 peso mínimo de 70gr, variação de 2% tamanho e peso. Embalagem deve conter o nome do fabricante, data de fabricação, lote. A licitante deverá apresentar na habilitação, Ficha técnica assinada por responsável técnico, Vencedor apresentar amostra.	MARTINS / Tecelagem Martins Ltda.	5,65	5.085,00
61	700	Unid.	Pano de chão para limpeza em geral medindo 50x70, variação de 2% tamanho e peso, fabricado em algodão cru, sendo na cor branca, peso 150gr. Embalagem deve conter nome do fabricante, data de fabricação, lote. A licitante deverá apresentar na habilitação, Ficha técnica assinada por responsável técnico, Vencedor apresentar amostra.	MARTINS / Tecelagem Martins Ltda.	6,00	4.200,00
62	500	Unid.	Flanela 100% algodão 30x50, na cor amarela.	PANOPRATIC / Panopratic Ind. Textil. Ltda.	3,83	1.915,00
63	50	Fardo	Fósforo, embalagem contendo no mínimo 240 palitos. Fardo com 05 caixas. Deve conter o nome do fabricante, data de fabricação, lote e prazo de validade.	FIAT LUX / Cia. Fiat Lux Seg.	6,24	312,00
64	150	Unid.	Prendedores de Roupa - resistente, em madeira, embalagem plástica com no mínimo 12 unidades.	CANADÁ / Canada Com. Ltda.	4,83	724,50
65	200	Unid.	Toalha de Rosto - felpuda, em tecido com no mínimo 90% de algodão, com medidas de 0,50 X 0,80 cm na cor branca.	FLEISCHMAN / Fleischman Ind. Ltda.	17,70	3.540,00
66	200	Unid.	Pano - pano para limpeza com fibras de poliéster e viscose, multiuso, acondicionado em embalagem com no mínimo 5 unidades, com agente antibacteriana, com medidas de 30 X 50 cm, cores variadas.	NOBRE / Goedert Prod. Equip. Limpeza Ltda.	4,39	878,00
TOTAL LOTE 5 - Cinquenta e dois mil, quatrocentos e quarenta e nove reais e sessenta centavos						52.449,60

Comercial Multville Ltda. EPP

Rua João Adolfo Muller, 53 - Sala 02 - Costa e Silva - Joinville/SC - CEP 89218-590

Fone: (47) 3029-0294 - multville@multville.com.br

LOTE 6

Item	Quant.	Unid.	Especificação	Marca/ Fabricante	Valor Unit.	Valor Total
67	400	Unid.	Vassoura com cerdas de nylon, cabo em chapa metálica plastificado, cerdas em ângulo que limpam com mais facilidade todos os cantinhos, além de evitar colisões que possam danificar paredes e rodapés. Embalagem deve conter nome do fabricante, data de fabricação, lote e prazo de validade. Apresentar prospecto na habilitação.	BETTANIN / Bettanin S/A	14,66	5.864,00
68	500	Unid.	Vassoura de milho 5 fios: com 40 cm de área de varredura de boa qualidade com cabo de madeira. Vencedor apresentar amostra	COLONIAL / Suelen Kanes ME	19,07	9.535,00
69	200	Unid.	Vassoura de Cipô com cabo	COLONIAL / Suelen Kanes ME	45,99	9.198,00
70	140	Unid.	Pá para coletar lixo, com abertura para coleta de sujeira entre 22 a 30 cm, possuir sistema de encaixe para cabos de metal de 1 metro. A pá para coletar o lixo deve ser de plástico. Apresentar borracha na extremidade auxiliando no recolhimento de sujeiras adaptando-se ao piso. Possui dentes laterais para a limpeza da vassoura após o uso. Embalagem deve conter o nome do fabricante, data de fabricação, lote e prazo de validade. Apresentar prospecto na habilitação .	BETTANIN / Bettanin S/A	29,66	4.152,40
71	200	Unid.	Escova sanitária para limpeza de vasos sanitário com suporte com base para pendurar evitando o contato com a sejeira, sendo de cor branca, seu cabo de polipropileno e suas cerdas sintéticas. Dimensões mínimas: largura 13 cm, altura 42 cm, profundidade 13 cm. Embalagem deve conter o nome do fabricante, data de fabricação e lote. Apresentar prospecto na habilitação.	CONDOR / Condor S/A Ind.	16,83	3.366,00
72	100	Unid.	Esfregão com balde fácil de manusear, conta com um sistema que facilita a remoção do excesso de água e lavagem do esfregão, possui pedal com sistema de centrifuga inox que ajuda na absorção e secagem do esfregão e, além disso, o seu cabo pode ser articulado em até 180°, o que possibilita a limpeza de superfícies mais difíceis, capacidade 16 litros. Apresentar prospecto na habilitação.	NOBRE / Goedert Prod. Equip. Limpeza Ltda.	123,66	12.366,00
73	200	Unid.	Rodo com base em polipropileno, com borracha dupla, com presilhas, com dimensão de 40 cm, com cabo de metal, com encaixe rosqueado, altura aproximada de 1,50 m. Apresentar prospecto na habilitação	LIMPAMANIA / Limpamania Indl. Ltda.	13,99	2.798,00
74	100	Unid.	Rodo com base em polipropileno, com borracha dupla, com dimensão de 60 cm, com cabo de metal, com encaixe rosqueado, altura aproximada de 1,50 m. Apresentar prospecto na habilitação	CANADÁ / Canadá Com. Vassouras Ltda	18,99	1.899,00
75	90	Unid.	Rodo de espuma: uso doméstico, com espuma retangular, com no mínimo 0,30 m de comprimento, cabo de madeira revestido, rosqueavel, medindo 1,20 m, com gancho na ponta para pendurar.	CANADÁ / Canadá Com. Vassouras Ltda	12,52	1.126,80
76	50	Unid.	ESCOVA DE MÃO, para lavar roupa, com cabo de plástico e cerdas de polipropileno resistentes e duráveis.	GOULART / Hailton Goulart Ind. Vas. Ltda.	4,13	206,50
77	100	Unid.	ESCOVÃO COM CABO de madeira, para limpeza de calçadas	GOULART / Hailton Goulart Ind. Vas.	9,88	988,00
TOTAL LOTE 6 - Cinquenta e um mil, quatrocentos e noventa e nove reais e setenta centavos						51.499,70

Comercial Multville Ltda. EPP

Rua João Adolfo Muller, 53 - Sala 02 - Costa e Silva - Joinville/SC - CEP 89218-590

Fone: (47) 3029-0294 - multville@multville.com.br



LOTE 7

Item	Quant.	Unid.	Especificação	Marca/ Fabricante	Valor Unit.	Valor Total
78	700	Pacote	Faca descartável em plástico para refeição, em polietileno, resistente, branco, comprimento de aproximadamente 18 cm. Embalagem: pacote com 50 unidades, com dados de identificação do produto e marca do fabricante.	STRAWPLAST / Strawplast Ind. Com Ltda.	5,00	3.500,00
79	700	Pacote	Garfo descartável em plástico para refeição, em polietileno, resistente, branco, comprimento de aproximadamente 18 cm. Embalagem: pacote com 50 unidades, com dados de identificação do produto e marca do fabricante.	STRAWPLAST / Strawplast Ind. Com Ltda.	5,00	3.500,00
80	700	Pacote	Garfo descartável em plástico sobremesa, em polietileno, resistente, colorido, comprimento de aproximadamente 14 cm. Embalagem: pacote com 50 unidades, com dados de identificação do produto e marca do fabricante.	STRAWPLAST / Strawplast Ind. Com Ltda.	5,00	3.500,00
81	700	Pacote	Colher descartável em plástico para sobremesa, em polietileno, resistente, colorido, comprimento de aproximadamente 13 cm. Embalagem: pacote com 50 unidades, com dados de identificação do produto e marca do fabricante.	STRAWPLAST / Strawplast Ind. Com Ltda.	5,00	3.500,00
82	700	Pacote	Colher descartável em plástico para refeição, em polietileno, resistente, branco, comprimento de aproximadamente 18 cm. Embalagem: pacote com 50 unidades, com dados de identificação do produto e marca do fabricante.	STRAWPLAST / Strawplast Ind. Com Ltda.	5,00	3.500,00
83	700	Pacote	Prato descartável grande polipropileno e corantes atóxicos, embalagem com identificação do produto e marca do fabricante. Dimensão aproximada de 23 cm de diâmetro sendo pacote com 10 unidades. Pacote com 10 unidades.	COPOBRAS / Copobras S/A Ind. Com	6,00	4.200,00
84	700	Pacote	Prato descartável sobremesa polipropileno e Corantes atóxicos, embalagem com identificação do produto e marca do fabricante. Dimensão aproximada de 15 cm de diâmetro sendo pacote com 10 unidades. Pacote com 10 unidades.	COPOBRAS / Copobras S/A Ind. Com	5,45	3.815,00
85	190	Cx.	Copo de polipropileno de alta qualidade para água, produto não perecível e não tóxico, descartável, espessura entre 0,51 mm a 0,54 mm, com capacidade para 180ml, pacote com 100 (cem) copos. Deve ser entregue em caixa de papelão com 25 (vinte e cinco) pacotes. Deve conter o nome do fabricante, data de fabricação, lote e prazo de validade. Apresentar prospecto na habilitação e ficha técnica assinada por responsável técnico.	ECOCOPPO / Altacoppo Ind. Com. Ltda.	167,99	31.918,10
86	150	Cx.	Copo Plástico descartável para café, capacidade 80ml, em polipropileno "PP" branco, não tóxico, com frisos e saliência na borda, peso por 100 (cento) do copo deverá ser igual ou superior a 75 gramas e de acordo com a norma NBR 14.865/2002. Embalagem caixa de papelão, acondicionado 25 sacos plásticos com 100 unidades cada. Deve conter o nome do fabricante, data de fabricação, lote e prazo de validade. Apresentar prospecto na habilitação e ficha técnica assinada por responsável técnico.	ALTACOPPO / Altacoppo Ind. Com. Ltda.	198,99	29.848,50
87	150	Unid.	Copo térmico descartável 120ml. Pacote com 25 unidades.	COPOBRAS / Copobras S/A Ind. Com	8,66	1.299,00
88	50	Unid.	GARRAFA TÉRMICA: de pressão com alça, ampola de vidro, corpo em plástico texturizado para manter a temperatura quente ou fria, capacidade de 1 litro.	UNITERMI / Unitermi Ltda.	88,33	4.416,50
TOTAL LOTE 7 - Noventa e dois mil, novecentos e noventa e sete reais e dez centavos						92.997,10

Comercial Multville Ltda. EPP

Rua João Adolfo Muller, 53 - Sala 02 - Costa e Silva - Joinville/SC - CEP 89218-590

Fone: (47) 3029-0294 - multville@multville.com.br



Valor total da proposta: R\$ 241.946,35 (Duzentos e quarenta e um mil, novecentos e quarenta e seis reais e trinta e cinco centavos)

Validade da Proposta: 60 (sessenta) dias, a contar da data de sua apresentação.

Condições de Pagamento: O pagamento será em até 30 (trinta) dias.

DADOS DA LICITANTE

Razão Social: **Comercial Multville Ltda. EPP**

Endereço: Rua João Adolfo Muller, 53 - Sala 02 - Costa e Silva - Joinville/SC - CEP: 89218-590

CNPJ: 06.220.022/0001-43

Tel/Fax: 47-3029-0294

E-mail: multville@multville.com.br

DADOS BANCÁRIOS

Razão Social: Comercial Multville Ltda. EPP

Banco: Banco do Brasil - Agência: 3155-0 - Conta Corrente: 105744-8

Nos valores apresentados na proposta, estão inclusos todas as taxas, impostos ou quaisquer outros encargos que recaiam sobre o objeto.

*****Declaro estar de acordo com todas as exigências do Edital*****

Joinville, 21 de setembro de 2021

06.220.022/0001-43

COMERCIAL MULTVILLE LTDA. - EPP

RUA JOÃO ADOLFO MULLER, 53 - SALA 2
COSTA E SILVA - CEP 89.218-590

JOINVILLE - SANTA CATARINA

COMERCIAL MULTVILLE LTDA.EPP

Leila Patrícia de Lima - Procuradora
CPF: 828.143.929-72 - RG: 2.967.675

Comercial Multville Ltda. EPP

Rua João Adolfo Muller, 53 - Sala 02 - Costa e Silva - Joinville/SC - CEP 89218-590

Fone: (47) 3029-0294 - multville@multville.com.br



TROIKA

PROPOSTA COMERCIAL

A
PREFEITURA DE NOVA TRENTO
Comissão Permanente de Licitação
Edital de Pregão Eletrônico nº 053/2021

RAZÃO SOCIAL: TROIKA DISTRIBUIÇÃO LTDA
CNPJ Nº 32.608.866/0001-76
ENDEREÇO: Rod José Carlos Daux, 8600 BL 1 sala 01 Santo Antônio de Lisboa
CIDADE Florianópolis CEP 88050-000 ESTADO SC
FONE DA EMPRESA (48) 4042-6226
BANCO BRASIL AGÊNCIA 4428-8 CONTA CORRENTE 51989-8
DADOS DO REPRESENTANTE: MIRIAM FORYTA DALCANALE
CPF 632.586.179-53
E-MAIL DE CONTATO: conlato@troikabrasil.com.br

LOTE / ITEM	PRODUTO - DESCRIÇÃO	UNIDADE	QUANTIDADE	MARCA / FABRICANTE	VALOR UNIT. R\$	VALOR TOTAL R\$
008 / 089	Luva para limpeza, multiuso: Composição: borracha de látex natural, clo- radas, com revestimento interno, reforçadas, com superfície externa antiderrapante. Ta- manho pequeno, embalagem com par. De- verá estar em conformidade com as normas da ABNT 13.393. Embalagem deve conter o nome do fabricante, data de fabricação, lote e prazo de validade. Apresentar C.A na habilitação e prospecto. Vencedor apresentar amostra.	UNIDADE	60	VOLK	R\$ 8,10	R\$ 486,00
008 / 090	Luva para limpeza, multiuso: Composição: borracha de látex natural, clo- radas, com revestimento interno, reforçadas, com superfície externa antiderrapante. Ta- manho médio, embalagem com par. Deverá estar em conformidade com as normas da ABNT 13.393. Embalagem deve conter o nome do fabricante, data de fabricação, lote e prazo de validade. Apresentar C.A na habilitação e prospecto. Vencedor apresentar amostra	UNIDADE	190	VOLK	R\$ 8,10	R\$ 1.539,00
008 / 091	Luva para limpeza, multiuso: Composição: borracha de látex natural, clo- radas, com revestimento interno, reforçadas, com superfície externa antiderrapante. Ta- manho grande, embalagem com par. Deverá estar em conformidade com as normas da ABNT 13.393. Embalagem deve conter o nome do fabricante, data de fabricação, lote e prazo de validade. Apresentar C.A na habilitação e prospecto. Vencedor apresentar amostra.	UNIDADE	190	VOLK	R\$ 8,10	R\$ 1.539,00
008 / 092	Luva descartável de vinil tamanho pequeno, procedimento não cirúrgico, transparente, não estéril, descartável, semitacadas ambi- destros, embaladas em caixa com 100 uni- dades. Apresentar na habilitação laudo de agente químico.	CAIXA	700	VOLK	R\$ 65,48	R\$ 45.836,00
008 / 093	Luva descartável de vinil tamanho médio, procedimento não cirúrgico, transparente, não estéril, descartável, semitacadas ambi- destros, embaladas em caixa com 100 uni- dades. Apresentar na habilitação laudo de agente Químico	CAIXA	700	VOLK	R\$ 65,48	R\$ 45.836,00



008 / 094	Luva descartável de vinil tamanho grande, procedimento não cirúrgico, transparente, não estéril, descartável, semilacadas ambas as mãos, embaladas em caixa com 100 unidades. Apresentar na habilitação laudo de agente químico	CAIXA	700	VOLK	R\$ 65,48	R\$ 45.836,00
008 / 095	Luva Nitrilica – luva descartável feita de borracha sintética para procedimentos não cirúrgicos, segura a pessoas alérgicas ao látex, caixa com 100 unidades	CAIXA	150	MEDIX	R\$ 82,52	R\$ 12.378,00
008 / 096	Luva Plástica – luva plástica descartável em polietileno atóxico, caixa com 100 unidades.	CAIXA	500	VOLK	R\$ 7,10	R\$ 3.550,00
QUATROCENTOS E DEZENOVE MIL E QUARENTA E NOVE REAIS E VINTE CENTAVOS					Valor Total	R\$ 157.000,00

Prazo de Entrega: Conforme edital

Local de Entrega: conforme edital

Forma de Pagamento: Conforme edital

Impostos, taxas, fretes, seguros e encargos: Incluídos no preço.

Dados Bancários: Banco do Brasil - Agência: 4428-8 / Conta Corrente: 51989-8

Validade da Proposta: 60 dias

MIRIAM FORRYTA Assinado de forma digital
DALCANALE:63 por MIRIAM FORRYTA
258617953 DALCANALE:63258617953
-03'00" Data: 2021.09.21 09:26:04

MIRIAM FORRYTA DALCANALE
CPF: 632.586.179-53
TROIKA DISTRIBUIÇÃO LTDA

Florianópolis, 21 de setembro de 2021



PREFEITURA MUNICIPAL DE NOVA TRENTO
NOVA TRENTO-SC



ATA DE SESSÃO - ADJUDICAÇÃO - Parte 1 de 1

PREGÃO ELETRÔNICO Nº 53/2021
Processo Administrativo Nº 116/2021
Tipo: REGISTRO DE PREÇO
PREGOEIRO: FERNANDO SENS
Data de Publicação: 02/09/2021 08:54:44

MOVIMENTOS DO PROCESSO

02/09/2021 09:00:15	MENSAGEM PREGOEIRO	
O arquivo Edital 116 - PE 053 - Mat.Limpeza - SRP.pdf foi removido pelo condutor do processo.		
02/09/2021 15:27:06	CADASTRO DE PROPOSTA	PRIMUS MAGAZINE LTDA
10/09/2021 17:40:24	REQUERIMENTO DE IMPUGNAÇÃO	PHILUS PRODUTOS SUSTENTÁVEIS LTDA (35.035.186/0001-07)
Requer-se, respeitosamente, a impugnação do presente edital nos termos do documento em anexo.		
13/09/2021 20:14:57	CADASTRO DE PROPOSTA	COMERCIAL MULTVILLE LTDA.EPP
13/09/2021 16:11:03	RESPOSTA DE IMPUGNAÇÃO	PREGOEIRO
Com base nas fundamentações apresentadas e nos princípios da legalidade, da impessoalidade, da moralidade, da economicidade, da eficiência e da supremacia do interesse público, presentes na Lei nº 8.666/93 e no Edital do Pregão Eletrônico nº 053/2021, este Pregoeiro em consonância com a Comissão Permanente de Licitação considera a impugnação interposta tempestiva, e no mérito julgar a Impugnação interposta improcedente mantendo-se integralmente o edital, bem como permanecendo inalterada a sessão		
15/09/2021 10:03:35	CADASTRO DE PROPOSTA	BACH INDUSTRIA DE EMBALAGENS LTDA
15/09/2021 15:00:24	CADASTRO DE PROPOSTA	TROIKA DISTRIBUIÇÃO LTDA
15/09/2021 15:12:29	CADASTRO DE PROPOSTA	A.V. COMERCIO VAREJISTA LTDA
15/09/2021 17:34:22	ALTERAÇÃO DE PROPOSTA	TROIKA DISTRIBUIÇÃO LTDA
15/09/2021 19:07:49	CADASTRO DE PROPOSTA	FACILITA DISTRIBUIDORA DE ALIMENTOS EIRELI
15/09/2021 20:53:43	CADASTRO DE PROPOSTA	COMERCIAL TXV COMERCIO E SERVIÇOS
15/09/2021 20:56:44	ALTERAÇÃO DE PROPOSTA	COMERCIAL TXV COMERCIO E SERVIÇOS
15/09/2021 22:06:07	CADASTRO DE PROPOSTA	PSM COMERCIO E SERVIÇOS EIRELI
15/09/2021 22:28:44	ALTERAÇÃO DE PROPOSTA	PSM COMERCIO E SERVIÇOS EIRELI
15/09/2021 22:30:17	ALTERAÇÃO DE PROPOSTA	PRIMUS MAGAZINE LTDA
16/09/2021 00:02:55	CADASTRO DE PROPOSTA	ADRIAN VASSON
16/09/2021 00:10:00	ALTERAÇÃO DE PROPOSTA	ADRIAN VASSON
16/09/2021 08:22:53	ALTERAÇÃO DE PROPOSTA	COMERCIAL MULTVILLE LTDA.EPP
16/09/2021 08:31:35	ALTERAÇÃO DE PROPOSTA	FACILITA DISTRIBUIDORA DE ALIMENTOS EIRELI
16/09/2021 09:05:53	MENSAGEM PREGOEIRO	
Caríssimos, no lote 01 o participante 057 esta desclassificado por descumprimento no anexo I item 11 por ofertar acima do estimado.		
16/09/2021 09:10:15	MENSAGEM PREGOEIRO	
As demais propostas foram analisadas e todas estão habilitadas, cumprindo com o exigido no Edital e respeitando o valor máximo de referência. Liberaremos para a "Fase de Disputa", como são vários lotes, inicialmente serão liberados dois lotes por vez a cada 5 minutos.		
16/09/2021 10:29:19	MENSAGEM PREGOEIRO	
Caríssimos participantes, na fase de habilitação, a Comissão terá o tempo que julgar necessário para analisar a documentação, podendo a sessão ser suspensa e marcado novo horário para sua continuidade. Toda alteração de fase, será avisada com antecedência pelo "chat".		
16/09/2021 12:30:27	MENSAGEM PREGOEIRO	
Caríssimos, em virtude da grande quantidade de documentos habilitatórios a serem analisados criteriosamente pela Comissão de Licitações, fica suspensa a sessão, devendo ser retomada dia 20/09 as 9:00		
16/09/2021 12:32:45	PROCESSO SUSPENSO PREGOEIRO	
Motivo: Caríssimos, em virtude da grande quantidade de documentos habilitatórios a serem analisados criteriosamente pela Comissão de Licitações, fica suspensa a sessão, devendo ser retomada dia 20/09 as 9:00		
16/09/2021 12:49:53	MENSAGEM PREGOEIRO	
PROCESSO RETOMADO. Motivo: Análise de habilitação		
20/09/2021 09:08:51	MENSAGEM PREGOEIRO	
Bom dia licitantes, ao analisar os documentos de habilitação apresentados, restaram algumas duvidas que a comissão pretende sanar antes de concluir a análise.		



**PREFEITURA MUNICIPAL DE NOVA TRENTO
NOVA TRENTO-SC**

20/09/2021 09:24:04 MENSAGEM PREGOEIRO

com relação ao lote 07 itens 85-86 não encontramos o prospecto e ficha técnica assinada por responsável técnico, por nenhuma das empresas participantes, contudo evitando ficar deserto o lote, concederemos o prazo de até duas horas item 7.6 do edital, para a primeira colocada apresentar o requerido, na eventual falta de juntada por parte da primeira colocada, da-se por intimada e segunda colocada e assim sucessivamente.

20/09/2021 09:24:47 MENSAGEM PREGOEIRO

Juntar nos documentos complementares (pós disputa)

20/09/2021 10:27:40 MENSAGEM PREGOEIRO

CARISSIMOS, FAVOR VERIFICAR AS ANALISES EFETUADA PELA COMISSÃO PARA CADA LOTE, HAVENDO POSSIBILIDADE DE SANAR AS SITUAÇÕES APONTADAS PARA CADA UM DOS PARTICIPANTES, PELO PRINCÍPIO DO INTERESSE PÚBLICO EM NÃO FRUSTAR O CERTAME, CABE JUNTADA DE DOCUMENTOS COMPLEMENTARES (PÓS DISPUTA) NO PRAZO ESTIPULADO NO SUB ITEM 7.6 DO EDITAL SOB PENA DE INABILITAÇÃO.

20/09/2021 12:45:49 MENSAGEM PREGOEIRO

Dando sequência no Processo, liberaremos a fase "MANIFESTAÇÃO DE RECURSOS", nesta fase as empresas participantes terão 30 minutos, para que qualquer licitante manifeste a intenção de recorrer, de forma motivada, isto é, indicando contra qual(is) decisão(ões) pretende recorrer e por quais motivos, em campo próprio do sistema, conforme item X, sub item 10.1.

**LOTE 1 - ADJUDICADO
LOTE 1**

VALORES UNITÁRIOS FINAIS

Item: 1	Unidade: FRD	Marca: IPEL	Modelo: ness
Descrição: PAPEL HIGIENICO 30MT. FD C/ 64 ROLOS			
Quantidade: 600	Valor Unit.: 74,90		Valor Total: 44.940,00
Item: 2	Unidade: FARDO	Marca: IPEL	Modelo: NESS
Descrição: PAPEL HIGIENICO - 30M - FARDO COM 64 UNIDADES)			
Quantidade: 180	Valor Unit.: 118,20		Valor Total: 21.276,00
Item: 3	Unidade: CAIXA	Marca: IPEL	Modelo: INDAIAL
Descrição: PAPEL HIGIENICO ROLAO 300M (CX. 8 ROLOS)			
Quantidade: 50	Valor Unit.: 97,48		Valor Total: 4.874,00
Item: 4	Unidade: UNIDADE	Marca: SANTHER	Modelo: SNOB
Descrição: GUARDANAPO C/50			
Quantidade: 1.000	Valor Unit.: 5,00		Valor Total: 5.000,00
Item: 5	Unidade: CAIXA	Marca: IPEL	Modelo: INDAIAL
Descrição: PAPEL TOALHA 2 DOBRAS			
Quantidade: 6.000	Valor Unit.: 18,40		Valor Total: 110.400,00
Item: 6	Unidade: PACOTE	Marca: IPEL	Modelo: INDAIAL SOFT
Descrição: PAPEL TOALHA INTERFOLHADO, 2 DOBRAS 22X21- PCT COM 1.000			
Quantidade: 100	Valor Unit.: 95,60		Valor Total: 9.560,00
Item: 7	Unidade: UNIDADE	Marca: IPEL	Modelo: IPEL TRACION
Descrição: PAPEL TOALHA EM BOBINA			
Quantidade: 100	Valor Unit.: 108,00		Valor Total: 10.800,00
Item: 8	Unidade: PACOTE	Marca: ABBASPEL	Modelo: PEGG
Descrição: TOALHA DE PAPEL BRANCA (PACTE. C/ 2 ROLOS)			
Quantidade: 500	Valor Unit.: 6,30		Valor Total: 3.150,00

CLASSIFICAÇÃO

Razão Social	Num	Documento	Oferta Inicial	Oferta Final	ME
1 PSM COMERCIO E SERVIÇOS EIRELI	047	29.654.441/0001-99	219.602,60	210.000,00	Sim
2 FACILITA DISTRIBUIDORA DE ALIMENTOS EIRELI	037	41.063.139/0001-61	219.602,60	214.440,56	Sim
3 PRIMUS MAGAZINE LTDA	046	42.165.422/0001-67	219.596,10	218.003,99	Sim
4 COMERCIAL MULTVILLE LTDA.EPP	032	06.220.022/0001-43	219.517,30	218.004,00	Sim

DESCLASSIFICADOS